

RELATÓRIO DE GESTÃO

Introdução

A reforma da contabilidade e contas públicas surge no contexto da necessidade de revisão do modelo de gestão das finanças públicas, visando colmatar um conjunto de fragilidades do anterior modelo. A publicação do Sistema de Normalização Contabilística para as Administrações Públicas (SNC-AP), aprovado pelo Decreto-Lei n.º 192/2015, de 11 de setembro, e da nova Lei de Enquadramento Orçamental (LEO), aprovada pela Lei n.º 151/2015, de 11 de setembro, abrem caminho à reforma da gestão pública.

O novo SNC-AP visa promover a harmonização contabilística, fomentando o alinhamento entre a contabilidade pública e as contas nacionais, uniformizar procedimentos, melhorar a transparência das contas públicas, contribuir para a satisfação das necessidades dos utilizadores da informação e relato orçamental e financeiro das entidades públicas.

O presente analisa não só a execução do orçamento do Município de Lousada em 2022, como relata a sua situação económico-financeira, apresentando em anexo as demonstrações financeiras.

CAPÍTULO I – Reporting financeiro

O SNC-AP promove uma nova visão de prestação de contas que integra, para além do cumprimento legal, também, a harmonização, a credibilidade, a transparência e a comparabilidade das contas públicas, tanto a nível interno, como a nível internacional. O foco está cada vez mais no reporte de informação útil (financeira e não financeira), que reflita, de forma dinâmica, as mudanças que ocorrem nas entidades públicas e nas necessidades sentidas pelos utilizadores.

O atual normativo é constituído pelos subsistemas de contabilidade orçamental, de contabilidade financeira e de contabilidade de gestão. A contabilidade orçamental visa permitir um registo pormenorizado do processo orçamental. A contabilidade financeira, que tem por base as normas internacionais de contabilidade pública, permite registar as transações e outros eventos que afetam a posição financeira, o desempenho financeiro e os fluxos de caixa.

Neste capítulo é efetuada uma análise da contabilidade orçamental e financeira. Destacamos as divergências existentes entre os valores referentes a rendimentos e gastos (contabilidade financeira) e de receitas e despesas (contabilidade orçamental) pela natureza distinta dos conceitos aplicados em cada uma.

1. Análise orçamental

1.1 – Execução da Receita

A receita total cobrada atingiu 42,739 milhões de euros, dos 51,203 milhões de euros de receita corrigida, apresentando uma execução, no fim do ano de 2022, de 83,5%.

De seguida, no quadro 1, é analisada a execução da receita em 2022.

Quadro 1 - Análise orçamental da receita

RECEITAS	DOTAÇÃO	EXECUÇÃO	% EXE	% GLB
RECEITAS CORRENTES	31 819 289,01	34 119 326,15	107,2	96,7
IMPOSTOS DIRECTOS	5 659 711,47	6 252 857,53	110,5	17,7
IMPOSTOS INDIRECTOS	407 239,08	625 080,69	153,5	1,8
TAXAS, MULTAS	2 415 111,54	2 917 681,25	120,8	8,3
RENDIMENTOS DE PROPRIEDADE	13 251,93	25 567,44	192,9	0,1
TRANSFERÊNCIAS CORRENTES	18 009 958,55	18 791 034,39	104,3	53,3
VENDA DE BENS E SERVIÇOS	4 855 138,97	5 234 895,04	107,8	14,8
OUTRAS RECEITAS CORRENTES	458 877,47	272 209,81	59,3	0,8
RECEITAS DE CAPITAL	15 039 749,87	8 619 808,96	57,3	24,4
VENDAS BENS DE INVESTIMENTO	150 100,00	61 784,17	41,2	0,2
TRANSFERÊNCIAS DE CAPITAL	8 590 740,72	5 035 642,08	58,6	14,3
PASSIVOS FINANCEIROS	6 268 909,15	3 497 913,64	55,8	9,9
OUTRAS RECEITAS DE CAPITAL	30 000,00	24 469,07	81,6	0,1
SALDO DA GERÊNCIA ANTERIOR	4 344 725,57			
TOTAL DAS RECEITAS	51 203 764,45	42 739 135,11	83,5	121,2

A receita corrente teve uma execução de 107,2% e atingiu os 34,119 milhões de euros.

A receita de capital cobrada, no montante de 8,619 milhões de euros, apresenta, no final do ano, uma execução de 57,3% o que se deve essencialmente ao atraso em algumas candidaturas e em empréstimos que lhe estavam associados.

Apesar de ter registado uma melhoria face a 2021, a execução das receitas de capital ainda se situa num nível baixo, em consequência também dos atrasos verificados na execução de alguns dos investimentos previstos, o que influencia negativamente a perceção de montantes relacionados com fundos comunitários e passivos financeiros. Ainda assim, a execução orçamental ficou muito perto do limiar mínimo de 85%”

1.2 Execução da Despesa

A despesa corrente apresenta uma execução de 90,6% e atingiu pagamentos na ordem dos 25,478 milhões de euros.

A despesa de capital no montante de 15,561 milhões de euros, regista uma execução de 67,5%.

A despesa total paga (41,040 milhões de euros) apresenta uma execução de 80,2%.

De seguida, no quadro 2, é analisada a execução da despesa em 2022.

Quadro 2 - Análise orçamental da despesa

DESPESAS	DOTAÇÃO	EXECUÇÃO	% EXE	% GLB
DESPESAS CORRENTES	28 136 686,19	25 478 995,34	90,6	74,2
DESPESAS COM O PESSOAL	13 060 621,99	12 867 852,36	98,5	37,5
AQUISIÇÃO DE BENS E SERVIÇOS	11 441 201,51	9 262 750,69	81,0	27,0
JUROS E OUTROS ENCARGOS	86 400,00	85 790,21	99,3	0,2
TRANSFERÊNCIAS CORRENTES	3 027 882,69	2 749 126,68	90,8	8,0
SUBSÍDIOS	337 700,00	337 650,00	100,0	1,0
OUTRAS DESPESAS CORRENTES	182 880,00	175 825,40	96,1	0,5
DESPESAS DE CAPITAL	23 067 078,26	15 561 377,67	67,5	45,3
AQUISIÇÃO DE BENS DE CAPITAL	20 674 119,95	13 311 492,06	64,4	38,7
TRANSFERÊNCIAS DE CAPITAL	1 064 683,80	921 686,59	86,6	2,7
ACTIVOS FINANCEIROS	16 545,75	16 472,85	99,6	0,0
PASSIVOS FINANCEIROS	1 311 728,76	1 311 726,17	100,0	3,8
TOTAL DAS DESPESAS	51 203 764,45	41 040 373,01	80,2	119,5

As despesas correntes tiveram um nível de execução de 90,6% enquanto o das de capital foi de 67,5%, isto apesar de ao nível da receita se ter verificado uma execução de 57,3% nas receitas de capital e de 107,2% nas receitas correntes, o que significa a continuação do financiamento de despesa de capital por receita corrente. Todos os dados apontam para uma manutenção do elevado grau execução das receitas correntes, o que reflete o cuidado posto na elaboração dos documentos previsionais.

1.3 Estrutura da Receita e da Despesa

A estrutura da receita corrente manteve-se pouco alterada de 2021 para 2022. Constatase que se mantém uma capacidade considerável de financiamento por receitas próprias

e controladas pelo município. Na estrutura das receitas de capital verificou-se que a importância das transferências de capital aumentou relativamente ao ano anterior. Nas despesas correntes a estrutura manteve-se praticamente inalterada com exceção do aumento do peso das despesas com pessoal que aumentaram em função das transferências de competências na área da educação. Nas despesas de capital, o peso do investimento aumentou para 86% resultante de uma maior execução do PPI.

No quadro seguinte apresenta-se a evolução dos principais indicadores orçamentais, sem considerar o Saldo de Gerência no lado da Receita.

Quadro 3 – Indicadores Orçamentais

Designação	Fórmula de Cálculo	2021	2022
Cobertura das despesas pelas receitas	Receita Total/Despesa Total	102,67%	104,67%
Cobertura das despesas sem recurso a empréstimos	Receita Total – Passivos Financ./Despesa Total	96,35%	95,62%
Cobertura das despesas sem recurso a financiamento ou empréstimos de terceiros	Receita Interna/Despesa Total	40,37%	37,56%
Cobertura da despesa total por receitas controladas pela autarquia	Receitas Próprias/Despesa Total	22,91%	22,32%
Peso do pessoal nas despesas correntes	Pessoal/Despesas Correntes	49,19%	50,50%
Peso das despesas correntes nas receitas correntes	Despesas Correntes/Receitas Correntes	80,46%	74,68%
Peso das despesas de capital nas receitas de capital	Despesas de Capital/Receitas de Capital	178,44%	180,53%
Peso da despesa total na receita total	Despesa Total/Receita Total	97,40%	96,03%
Grau de cobertura das despesas com pessoal pelos fundos autárquicos correntes	Fundos Autárquicos Correntes/Pessoal	95,82%	94,82%
Grau de cobertura das despesas com aquisição de bens/serviços pelos fundos autárquicos correntes	Fundos Autárq. Correntes/Aq. Bens e Serviços	125,20%	131,72%
Grau de cobertura do investimento pelos fundos autárquicos de capital	Fundos Autárquicos de Capital/Investimento	11,84%	8,02%

2. Análise económico-financeira

No âmbito do SNC-AP, os objetivos do relato financeiro das entidades públicas passam, sobretudo, por proporcionar informação útil aos seus utilizadores, para efeitos de responsabilização pela prestação de contas e para a tomada de decisões. As demonstrações financeiras foram preparadas e apresentadas segundo a contabilidade na base do acréscimo, à semelhança do que já acontecia no normativo anterior, de acordo com a estrutura concetual e as normas de contabilidade pública do sistema de normalização contabilística para as administrações públicas (SNC-AP).

De seguida iremos analisar os principais indicadores económico-financeiros do município

2.1. Indicadores económico-financeiros

Os rácios estabelecem relações entre contas e agrupamentos de contas das demonstrações financeiras, balanço e demonstração dos resultados, para quantificar factos, detetar anomalias e fazer comparações no tempo. De seguida encontram-se os principais indicadores económico-financeiros.

A análise dos rácios de liquidez e solvabilidade mostram que o município continua a ter capacidade assinalável de solver as suas responsabilidades de curto prazo. Existe ainda uma estrutura de financiamento que permite o recurso a endividamento de médio e longo prazo, na medida em que a autonomia financeira atinge um valor superior aos 60%.

Quadro 4 – Indicadores económico-financeiros

Designação	Fórmula de Cálculo	2021	2022
Liquidez geral	Ativo Corrente/Passivo Corrente	1,78	2,13
Liquidez reduzida	Ativo Corrente – Inventários/Passivo Corrente	1,77	1,98
Liquidez imediata	Disponibilidades/Passivo Corrente	0,83	1,03
Solvabilidade	Património Líquido/Passivo	7,86	7,22
Autonomia financeira	Património Líquido/Ativo	88,71%	87,83%
Rendibilidade do património líquido	Resultado Líquido/Património Líquido	1,98%	4,18%

2.2. Endividamento

Quadro – Endividamento

Prazo	Designação	2021	2022
Curto prazo	Dívidas a terceiros	6 619 668,22 €	7 226 739,74 €
Médio/Longo prazo	Financiamentos obtidos	7 972 087,35 €	10 170 231,11 €

A rubrica do passivo respeitante a financiamentos obtidos aumentou relativamente a 2021, devido utilização de empréstimos contratados e dívida de curto prazo devido a obras em curso financiadas que aguardavam pelo pagamento da respetiva a comparticipação.

2.3. Limite da Dívida Total

	2022
Limite Dívida Total DGAL	41 457 336,31
Dívida Total	16 399 591,68
Margem Absoluta	25 057 744,63
Margem utilizável (20%)	5 011 548,93
Montante de empréstimos já contratualizados e não refletidos na dívida	
Margem efetivamente disponível para endividamento	5 011 548,93

O município cumpre assim os limites estabelecidos nos art.º 52.º e art.º 54.º do Regime Financeiro das Autarquias Locais e das Entidades Intermunicipais.

3. Proposta de Aplicação de Resultados

Propõe-se que o resultado líquido do exercício no valor de 6 162 659,33 € seja aplicado da seguinte forma:

308 132,97 € - 5% do resultado líquido para reservas legais;

5 854 526,36 € - Resultados transitados.

4. Contabilidade de Gestão

Ainda não está totalmente implementado um sistema de contabilidade de gestão adequado como estava previsto com a introdução do SNC-AP.

5. Acontecimentos após a data de relato

No dia 19 de Janeiro de 2023, a RIMA - Resíduos Industriais e Meio Ambiente, S.A. interpôs uma ação contra o Município e contra o Senhor Presidente de Lousada, na qual é peticionada uma indemnização no montante de € 12.028.983,00 (doze milhões, vinte e oito mil, novecentos e oitenta e três euros), referente aos lucros cessantes pela não licenciamento pelo Município da 3ª célula do Aterro de Resíduos Industriais não Perigosos de Lustosa.

Na opinião dos serviços jurídicos externos do Município este processo não deverá ser julgado procedente, pois como se defendeu em sede de contestação, não se verifica o preenchimento de todos os pressupostos relativos à responsabilidade civil, indispensáveis à eventual condenação do Município e/ou Senhor Presidente da Câmara.

De acordo com os parágrafos 17 e 18 da NCP 15 - Provisões, Passivos Contingentes e Ativos Contingentes, o Município procede à divulgação desta situação e não ao seu reconhecimento, uma vez que, à data do relato (31 de dezembro de 2022), não existia qualquer obrigação do Município perante esta entidade, ou seja, esta quantia agora reclamada, não decorre de nenhum acontecimento passado.

Nos termos da NCP 17 - Acontecimentos Após a Data de Relato, este acontecimento, ocorrido após a data de relato e a data em que as demonstrações financeiras são autorizadas para emissão, é indicativo de condições que surgiram após a data de relato e que não dão lugar a ajustamentos

CAPÍTULO II – Reporting de atividades

Neste relatório, desenvolvemos as principais atividades das diversas áreas municipais, sendo que, e neste ano em concreto, é impossível não referir as adaptações que cada uma delas teve de superar para continuar a servir os munícipes.

Com o presente relatório de atividades, pretende-se informar os cidadãos sobre as atividades mais relevantes desenvolvidas pelo município em 2022.

Património

Entre os meses de janeiro e abril, e entre novembro e dezembro, implementou-se o programa pedagógico «Na linha do tempo», tendo sido concretizadas as ações “A Escola Entra na História”, “Arqueologia na Sala de Aula” e “Visita Guiada Peddy-Paper”. Estas atividades revestem-se de um conjunto de visitas aos monumentos do concelho e ao desenvolvimento de uma aula de carácter prático na própria escola, indo ao encontro dos planos curriculares do ensino básico, abrangendo concretamente os 4º, 5º e 6º anos. O principal objetivo deste programa é o de criar nos educandos uma consciência sobre a Arqueologia, Património e História Local.

Entre 3 e 5 de junho de 2022, na Avenida Senhor dos Aflitos, concretizou-se mais uma edição do Mercado Histórico de Lousada. Como vem sendo habitual, foi abordada uma temática distinta da dos anos anteriores, cumprindo-se desta vez com uma recriação histórica assente no quotidiano das populações nos meados do século XVII. Uma vez mais, devido à componente educativa desenvolvida, contou com uma massiva adesão escolar.

Inaugurada no dia 4 de outubro e em exibição até ao dia 28 do mesmo mês, foi idealizada uma mostra para a sala de exposições da Biblioteca Municipal intitulada «Publicidade e atividade económica na imprensa de Lousada».

Cultura

25 de Abril

Hastear das bandeiras, distribuição de cravos e atuação da Banda de Lousada (25 de Abril).

Música/livros

“O som dos livros”: música e literatura com os escritores Richard Zimler (24 de setembro), João Tordo (18 de outubro) e Daniel Jonas (10 de novembro).

Livros

Lançamento do livro de banda desenhada “Agá 2.0”, de Ricardo Venâncio (10 de março), no âmbito do Plano Municipal de Leitura, posteriormente oferecido aos alunos do 9.º ano.

Apresentação do livro “Coisas que gostam de coisas”, com a presença dos autores, João Pedro Mésseder e Rachel Caiano (11 de março).

Lançamento do livro “O Canto Popular e as Migrações Internas” (Cancioneiro de Lousada), de Aires Henriques (10 de maio).

Revistas

Lançamento do novo número da “Oppidum – Revista de Arqueologia, História e Património” (29 de março).

Teatro

Estreia da peça “O Monstro do Mezio”, pela Janada teatro (4 e 5 de março), posteriormente em itinerância por todas as escolas do concelho.

Passagem de Ano

Sessão de fogo de artifício (31 de dezembro).

Atividades de Promoção da Leitura e Escrita

“**Hora do Conto**”: atividade direcionada às crianças do Ensino Pré-escolar, disponibilizada pelo setor da Educação às crianças que frequentam o Prolongamento de Horário, como Atividade de Enriquecimento Curricular, com periodicidade semanal, desenvolvida pelas técnicas da Biblioteca; atividade disponibilizada pela própria Biblioteca Municipal aos alunos do 1º Ciclo do Ensino Básico, por solicitação dos estabelecimentos de ensino, no decorrer do ano letivo (cerca de 1000 crianças)

Fase Municipal do Concurso Nacional de Leitura – 22 e 24 de fevereiro

Prova Escrita: online – 48 alunos participantes

Prova Oral: presencial – 24 alunos participantes + 48 pessoas convidadas

Atividades de Páscoa (11, 12, 13 e 14 de abril):

a) Mini-Clube de Leitura – 2 sessões com 15 participantes cada

b) Ateliê de Artes Plásticas tendo por base o livro “A Galinha Ruiva” – 15 participantes

Final do IV Concurso de Leitura de Poesia – 23 de março de 2022

a) 37 alunos participante + 40 convidados

Cerimónia de Entrega de Prémios do VI Concurso Literário LER LOUSADA – 09

de junho de 2022 – 60 pessoas presentes

Atividades de Verão (julho, agosto e setembro)

- a) Mini-Clube de Leitura: 5 sessões com 15 participantes cada (75 crianças)
- b) Ateliês de Artes Plásticas: 8 sessões (sempre com base num conto) com 15 participantes cada (120 crianças)
- c) Oficinas de Braille: 2 com 30 participantes cada (60 crianças)
- d) Oficinas de Culinária: 2 (sempre com base num conto) com 15 participantes cada (30 crianças)
- e) Sessões de cinema: 5 sessões com 20 participantes cada (100 crianças)

Atividades de Natal (19, 20, 21, 22, 27, 28 e 29 de dezembro)

- a) Mini-Clube de Leitura: 2 sessões com 15 participantes cada (30 crianças)
- b) Ateliês de Artes Plásticas: 4 sessões (sempre com base num conto) com 15 participantes cada (60 crianças)
- c) Oficinas de Braille: 1 com 15 participantes

Exposições:

- a) de 23 de março a 22 de abril *“Luísa Ducla Soares – 50 Anos de Vida Literária”* (250 visitantes)
- b) de 30 de abril a 28 de maio – exposição conjunta de alunos da Escola Secundária de Lousada (310 visitantes)
- c) de 04 a 31 de outubro *“Publicidade na Imprensa Local”* (promovida pelo NIL)
- d) de 12 ca 30 de novembro *“Afurada é Linda”*, fotografias de Pedro Pinho – 60 visitantes
- e) de 03 a 30 de dezembro *“Amor a cada traço”, pintura em tela e xisto, Lino* – 150 visitantes

Educação

Janeiro
15 - Ciência no Parque - Meinedo
Atelier de Ilustração - 2º e 3º ciclo
Atelier de Ilustração - pré-escolar e 1º ciclo
Iniciação à Programação

Escola a Pedalar
Gerações de Xadrez
Ensino do Mandarim
Programação e Robótica
Filosofia com crianças
29 – Entrega dos Diplomas HSK2 - Mandarim
29 - Mega Encontro – Ginástica
Fevereiro
5 – Saudavelmente- Workshop para Pais e Filhos
12 - Ciência no Parque – Parque da Torre de Vilar
13 - Atelier de Ilustração - 2º e 3º ciclo
20 - Atelier de Ilustração - pré-escolar e 1º ciclo
26 - Mega Encontro - Artes Marciais e Ténis de Mesa
Desfile Virtual de Carnaval
Prémat - atividades para as crianças do pré-escolar
Março
6 - Atelier de Ilustração - pré-escolar e 1º ciclo
12 - Encontro de Pais com o Dr. Júlio Machado Vaz
12 - Ciência no Parque - Parque de Sousela
Atelier de Ilustração - 2º e 3º ciclo
12 – 2 Rodas em Ação
19 - Mega Encontro - Natação e Polo Aquático
25 – Encontro de Pais – Dr.ª Ivone Patrão
25 – Programa-te
Atelier de Ilustração - 2º e 3º ciclo

26 – 2 Rodas em Ação
17- Jogo das siglas - Torre de Vilar
Abril
2- Saudavelmente - Workshop pais e filhos
Educa +
2 Rodas em Ação
de 11 a 14 - Férias 5 Estrelas - Páscoa
Concurso dos slogans - Rally de Portugal
9 - Ciência no Parque - Parque de Lazer de Casais
10 - Atelier de Ilustração - pré-escolar
22 – Encontro de Pais – Dr. Rui Gomes
30 - Mega Encontro - Voleibol e Atletismo
Atelier de Ilustração - 2º e 3º ciclo
Maio
Anne Frank – Exposição - Escolas sede dos 4 agrupamentos de Escola
9-27 - Concurso desenho Dia Municipal da Criança
14 - Ciência no Parque – Parque urbano
Atelier de Ilustração - pré-escolar
21 - Saudavelmente - Workshop pais e filhos
Atelier de Ilustração - 2º e 3º ciclo
28 – 2 Rodas em Ação
Oficina Arte Pública - Agrupamento de Escolas de Lousada
Junho
11 – Ciência no Parque

11 – 2 Rodas em Ação
25- Saudavelmente - Workshop pais e filhos
Atelier de Ilustração - 2º e 3º ciclo
Mostra de filmes cinema e animação
Concurso "Talentos da Fruta" - Final
Oficina Arte Pública – Agrupamento Escolas Lousada Oeste
Entrega de prémio aos participantes na Ciência no Parque
Julho
2 – Festa do Dia Municipal da Criança
19 - Jornadas "Ajudar a Educar"
de 25 a 29 – Universidade Júnior
Setembro
8 e 9 - IX Jornadas da Educação de Lousada
Xadrez – AEC
Expressão Dramática
Gerações de Xadrez
AFD
Atividades Lúdico Expressivas
Natação
Música
Escola a Pedalar
Filosofia com crianças
Educação Física – Pré-escolar – Ensino Coadjuvado
Hora do Conto - Prolongamento de horário
Musicoterapia nas AEC – NEE

Mandarim
Outubro
Hora do Conto no pré-escolar
8 - Ciência no Parque - EB Nespereira
Atelier de Ilustração - 2º e 3º ciclo
Atelier de Ilustração - pré-escolar e 1º ciclo
28 – Encontro de Pais – Dr. Vânia Beliz

Novembro
5- Saudavelmente - Workshop pais e filhos
12 - Ciência no Parque - EB Lustosa
9 –A Terra Treme
5 - Atelier de Ilustração - 2º e 3º ciclo
Exame HSK2 - Conclusão do curso de Mandarim 4 anos
19 - Mega Encontro . - Ténis de Mesa e Hóquei em Campo
30 - Lousada Cidade Educadora
Lousada Educa +
Programa-te
Programação e Robótica
Histórias "Ajudaris"
26 -Atelier de Ilustração - pré-escolar e 1º ciclo
Dezembro
3 - Saudavelmente - Workshop pais e filhos
10 - Ciência no Parque - EB Pias
3 - Atelier de Ilustração - 2º e 3º ciclo

10 - Atelier de Ilustração - pré-escolar e 1º ciclo
17 - Mega Encontro – Ginástica
de 19 a 30 - Férias 5 Estrelas - Natal

Desporto

Início	Fim			
	19/01/2022	Free Running	Free Running Especial Nélio Moura	Atletismo
	22/01/2022	Prova	Provas Preparação Jovens	Atletismo
	29/01/2022	Atividade	Mega encontro III	Ginástica
	04/02/2021	Atividade	Gala do Desporto de Lousada 2021	
05/02/2022	06/02/2022	Prova	Campeonato Regional Inverno Masters	Atletismo
09/02/2022	15/02/2022	Atividade	Corridas São Silvestre da Pequenada	Atletismo
	11/02/2022	Atividade	2 rodas solidárias - 3.ª edição	Ciclismo
	16/02/2022	Free Running	Free Running Especial Lucinda Sousa	Atletismo
	18/02/2022	Cerimónia	Entrega Prémios Gala Desporto e Votos Louvor	
	26/02/2022	Atividade	Mega encontro IV	Artes Marciais e Ténis Mesa

26/02/2022	27/02/2022	Prova	Torneio Triatlo Técnico Jovem Regional	Atletismo
	27/02/2022	Atividade	Treino da Corrida de Carnaval	Atletismo
	01/03/2022	Prova	Campeonato Nacional Hóquei Indoor - Parahóquei	Hóquei Indoor - Parahóquei
	02/03/2022	Free Running	Free Running Especial Ercília Machado	Atletismo
	04/03/2022	Cerimónia	Entrega Prémios Gala Desporto e Votos Louvor	
04/03/2022	06/03/2022	Prova	Circuito Nacional de Ténis em Cadeiras de Rodas	Ténis
	06/03/2021	Prova	Corrida de Carnaval	Atletismo
	13/03/2022	Atividade	Rota das Camélias	Btt
	13/03/2022	Atividade	Caminhada Dia Mulher	Caminhada
	16/03/2022	Desporto Escolar	Corta-mato CLDE Tâmega	Atletismo
	19/03/2022	Atividade	Mega encontro V	Natação e Polo Aquático
19/03/2022	20/03/2022	Formação	Curso de Arbitros de Ténis do Norte em Lousada	Ténis
	20/03/2022	Prova	Torneio Quilómetro Jovem Regional	Atletismo
	20/03/2022	Prova	Campeonato Nacional de Motocross	Motociclismo
20/03/2022	29/03/2022	Estágio	Seleção Nacional Sub18	Futebol

	25/03/2022	Ciclo Formações	A importância do treino de força no rendimento desportivo	
	26/03/2022	Prova	São Silvestre de Lousada	Atletismo
	29/03/2022	Jogo	SN Sub18 x Eslováquia	Futebol
	29/03/2022	Torneio	38º Torneio Internacional de Sub-18 Portugal - Eslováquia	Futebol
	31/03/2022	Desporto Escolar	Mega Atleta CLDE Tâmega	Atletismo
01/04/2022	08/04/2022	Atividade	Semana do Rope Skipping	Rope Skipping
	02/04/2022	Atividade	2 Rodas em Ação	Ciclismo
04/04/2022	08/04/2022	Atividade	Atividades Seniores	Variadas
	06/04/2022	Free Running	Free Running Especial Mário Machado	Atletismo
	07/04/2022	Atividade	Caminhada pela Paz - Marcha e Corrida	Caminhada
01/04/2022	08/04/2022		SEMANA DA ATIVIDADE FÍSICA	
09/04/2022	10/04/2022	Prova	Campeonato Regional de Provas Combinadas 2022	Atletismo
	13/04/2022	Free Running	Free Running Especial Páscoa	Atletismo
	16/04/2022	Passeio	Passeio Motas de Enduro	Motociclismo
	22/04/2022	Formação	Encontro de Pais - Relação entre Pais e Filhos no Desporto	

	29/04/2022	Ciclo Formações	O Poder do Desporto na Inclusão	
	30/04/2022	Atividade	Mega encontro VI	Voleibol e Atletismo
	30/04/2022	Prova	II Encontro Escolas AC Porto	Btt
30/04/2022	01/05/2022	Prova	Portugal CUP Lousada XCO - UCI	Btt
	01/05/2022	Prova	II Taça XCO AC Porto	Btt
	04/05/2022	Estágio	Seleção Nacional Sub18	Futebol
	03/05/2022	Desporto Escolar	Taça Desporto Escolar CLDE Tâmega	Várias
03/05/2022	09/05/2022	Atividade	Torneio Gira-Volei Intra-escola	Gira-volei
	04/05/2022	Free Running	Free Running Especial Vasco Vilaça	Atletismo
	08/05/2022	Atividade	Wings For Life	Atletismo
	14/05/2022	Torneio	Torneio Regional Gira Volei	Voleibol
14/05/2022	15/05/2022	Prova	Torneio Olimpico Jovem Regional	Atletismo
14/05/2022	22/05/2022	Prova	Lousada Junior CUP I	Ténis
	20/05/2022	Prova	Rally de Portugal - Superespecial de Lousada	Automobilismo
	21/05/2022	Prova	Torneio Estafetas	Atletismo
	21/05/2022	Prova	Circuito Lousada a Correr - 10k em pista	Atletismo

21/05/2022	22/05/2022	Prova	Fase Final SF e Sub15	Hóquei em Campo
21/05/2022	29/05/2022	Prova	Lousada Junior CUP II	Ténis
	24/05/2022	Prova	Fase Final Camp. Regional Norte Ténis Mesa - ANDDI	Ténis Mesa
	27/05/2022	Desporto Escolar	Regional Ténis Mesa CLDE Tâmega	Ténis Mesa
04/06/2022	05/06/2022	Prova	Campeonato Regional de Veteranos - 1. ^a e 2. ^a jornadas	Atletismo
	10/06/2022	Prova	Camp. Nacional Parahóquei	Parahóquei
	12/06/2022	Prova	VI Street Cross Lustosa	Atletismo
	15/06/2022	Free Running	Free Running Especial Carlos Monteiro	Atletismo
25/06/2022	26/06/2022	Prova	Campeonato Portugal de Ralicross e Kartcross	Automobilismo
25/06/2022	26/06/2022	Prova	Torneio Atleta Jovem Regional	Atletismo
	02/07/2022	Prova	Crossfit Affiliate Super Cup	CrossFit
	02/07/2022	Prova	Lagoas Super CUP	Futebol
	09/07/2022	Prova	Olímpico Jovem - Fase Nacional	Atletismo
	10/07/2022	Prova	Encontro de Técnicas Combinadas	Natação Pura
	16/07/2022	Festa	Festival DJ's - Comissão Festas	

	24/07/2022	Free Running	Free Running Especial Costa	Atletismo
	01/08/2022	Prova	Grande Prémio Ciclismo Festas Grandes Lousada	Ciclismo
	17/08/2022	Free Running	Free Running Especial Alzira Lário	Atletismo
	20/08/2022	Prova	Campeonato Nacional de Supercross	Motociclismo
21/08/2022	28/08/2022	Prova	Campeonato Nacional de Juniores	Ténis
	14/09/2022	Free Running	Free Running Especial Rui Andrade	Atletismo
23/09/2022	30/09/2022	Atividades	Semana Europeia do Desporto	
	29/09/2022	Prova	Encontro Boccia Senior	Boccia Senior
	05/10/2022	Atividade	Jogo Solidário - ADL Masters x FC Porto Vintage	Futebol
	08/10/2022	Prova	Supertaça dos Pequenininos	Hóquei em Campo
	08/10/2022	Prova	Supertaça Feminina	Hóquei em Campo
	08/10/2022	Prova	Supertaça Masculina	Hóquei em Campo
	12/10/2022	Free Running	Free Running Especial Ana Cabecinha	Atletismo
	22/10/2022	Prova	Gala de Boxe Internacional "Guts over fear"	Boxe
22/10/2022	23/10/2022	Prova	Taça Portugal Ralicross e Kartcross	Automobilismo

	27/10/2022	Prova	Encontro Boccia Senior	Boccia Senior
08/11/2022	17/11/2022	Estágio	Ponte Preta (BRA) S23	Futebol
11/11/2022	14/11/2022	Estágio	Portugal SN S23 F	Futebol
	14/11/2022	Prova	Portugal SN S23 F x Suécia SN S23 F	Futebol
	16/11/2022	Free Running	Free Running Conceição Grare	Atletismo
	19/11/2022	Atividade	Megaencontro I	Hóquei e Ténis
19/11/2022	27/11/2022	Prova	Lousada Indoor Open I	Ténis
	20/11/2022	Prova	II Corrida Macieira	Atletismo
	24/11/2022	Prova	Encontro Boccia Senior	Boccia Senior
26/11/2022	04/12/2022	Prova	Lousada Indoor Open II	Ténis
	04/12/2022	Prova	Encontro de Técnicas Alternadas	Natação Pura
	14/12/2022	Free Running	Free Running Fábio Oliveira	Atletismo
	17/12/2022	Atividade	Megaencontro II	Ginástica
17/12/2022	18/12/2022	Prova	6 Horas Ralicross "Paulo Sérgio"	Automobilismo
17/12/2022	18/12/2022	Estágio	Centro Atletismo Mazarefes	Atletismo
	19/12/2022	Prova	Encontro Boccia Senior	Boccia Senior
	23/12/2022	Torneio	Lousada Internacional CUP	Futebol
26/12/2022	28/12/2022	Estágio	Portugal SN Sub 16 F	Basquetebol

	30/12/2022	Prova	São Silvestre de Lousada	Atletismo
--	------------	-------	--------------------------	-----------

JUVENTUDE E CONHECIMENTO

No âmbito da Divisão de Ação Social, Juventude, Atividades Económicas e Turismo, o ano de 2022, ainda que pautado por alguns constrangimentos devido à pandemia por Covid 19 sobretudo no primeiro semestre do ano, marcou o regresso ao normal desenvolvimento das atividades adstritas à Divisão, tendo por base a estratégia e missão da mesma.

Nestes termos, destacam-se as seguintes ações/atividades:

- Realização de reuniões no âmbito do Conselho Municipal da Juventude, o qual conta com a participação de todas as associações de estudantes do concelho, representantes dos vários partidos (com assento na Assembleia Municipal) e respetivas juventudes partidárias e associações juvenis inscritas no RNAJ. Este órgão consultivo tem por missão criar condições para uma participação efetiva dos jovens Lousadenses, na construção de ações e medidas de política de juventude que contribuam para a melhoria da qualidade de vida e desenvolvimento sustentável de Lousada;

- Realização do Orçamento Participativo Jovem (OPJ), o qual visa promover a participação plural dos jovens Lousadenses na escolha e definição de políticas públicas e reunir opiniões e contributos importantes junto da juventude Lousadense, de forma a inscrever as suas ideias e projetos no Orçamento Municipal e nas Grandes Opções do Plano. Esta medida apela à participação cívica dos jovens, promovendo um elevado sentido de cidadania.

Em 2022, o projeto vencedor do Orçamento Participativo Jovem foi “A Escola da Floresta de Lousada”;

- Dinamização da iniciativa Olimpíadas da Europa (OE), direcionada a todos os alunos do terceiro ciclo e secundário das escolas dos concelhos que integram a NUT III Tâmega. O concurso em causa obedece a normas de participação, com questões ligadas à Europa, o qual visa incentivar e potenciar nos jovens um conhecimento abrangente sobre a Europa e os seus valores;

- Conclusão da candidatura ao Programa Europeu ERASMUS+ Youth Card, através da qual foi desenvolvida uma ferramenta digital para apoiar o trabalho com os jovens, divulgar serviços e atividades disponíveis para a juventude ao mesmo tempo, bem como

recolher evidências estatísticas que serão usadas para direcionar o financiamento para as atividades e locais de maior interesse para a juventude (<https://lousada.youthcard.pt>);

- Realização do Festival VILA, o qual esteve suspenso durante 2 anos, devido à pandemia por Covid 19, e que contou com a participação massiva da juventude do concelho e não só. Este projeto tem o objetivo de celebrar a Juventude e a Música;
- Realização da 1ª edição da iniciativa Sábados da Juventude, inserida na comemoração do Ano Europeu da Juventude em 2022;
- Inauguração do Skate Parque;
- Distinção do Município com o Selo Amigo da Juventude;
- Organização do Festival das Camélias;
- Participação na BTL – Bolsa de Turismo de Lisboa.

DESENVOLVIMENTO SOCIAL, SAÚDE E HABITAÇÃO

Tendo em conta as áreas em destaque, foram prosseguidas várias ações:

- Ao nível do Serviço de Atendimento e Acompanhamento Social, foi dada continuidade a todo o trabalho já desenvolvido pela Divisão de Ação Social, nomeadamente, o atendimento e acompanhamento social aos munícipes que recorreram aos serviços em situação de vulnerabilidade e exclusão social, bem como de emergência social.

Assegurou-se ainda um acompanhamento sistemático e regular às famílias e indivíduos em situação de carência ou de risco, dentro dos programas de inserção contratualizados e com base no Regulamento para Apoio a Estratos Sociais Desfavorecidos.

Na sequência ainda da pandemia por Covid 19 bem como da conjuntura económica, verificou-se um agudizar do número de situações em vulnerabilidade social.

Foram ainda mantidos os apoios aos utentes considerados pertinentes e adequados à luz do diploma acima mencionado, ao nível de alimentação, medicação, óticas, lentes e/ou armações, ajudas técnicas, entre outras.

- Ainda quanto à medicação e no âmbito do Protocolo de Cooperação com a Associação Dignidade, inserido no “Programa abem: Rede Solidária do Medicamento”, ao qual se associaram as farmácias do concelho, foi assegurado o acesso ao medicamento em ambulatório por parte de qualquer cidadão que se encontre numa situação de carência

económica, devidamente comprovada, que o impossibilite de adquirir os medicamentos comparticipados que lhe sejam prescritos por receita médica.

- À semelhança do ano transato, o Município de Lousada foi distinguido, pelo Observatório das Autarquias Familiarmente Responsáveis, com o prémio de Autarquia + Familiarmente Responsável, pelo trabalho ao nível da ação social local, nomeadamente, por práticas amigas das famílias em diferentes áreas como o desporto, cultura, apoio económico e políticas fiscais.

- A Estrutura de Atendimento Flor de Lis, no âmbito da violência doméstica, deu continuidade ao atendimento e acompanhamento especializado a vítimas de violência doméstica, nomeadamente, a nível social, psicológico e jurídico, sendo dada toda a informação sobre os programas, direitos e recursos existentes.

- Foi prestada informação às pessoas com deficiência/incapacidade e às suas famílias, nomeadamente, ao nível dos seus direitos, benefícios e recursos de apoio existentes através do Serviço do Balcão de Inclusão.

- O Projeto Movimento Sénior, iniciado no âmbito da Rede Social de Lousada em 2009, o qual assume como foco prioritário o fenómeno e promoção do envelhecimento ativo e elege como alvo a necessidade de reformulação da “condição idosa”, numa base local e de proximidade, regressou para a gestão única da autarquia, uma vez que a candidatura ao Programa de Parcerias para o Impacto chegou ao seu término. Desta forma, e ainda com alguns condicionalismos nos primeiros meses de 2022, foi retomada a realização das iniciativas previstas no respetivo plano de atividades, por forma a promover o envolvimento dos idosos integrados nos vários movimentos seniores.

- Dinamização da candidatura AIIA – Abordagens Integradas para a Inclusão Ativa, aprovada pela Autoridade de Gestão do Programa Operacional Regional do Norte 2020, a qual pretende promover a integração social através de diversas ações.

O plano de inclusão social “Viver Lousada” é a designação do projeto Inovador de Inclusão Social de âmbito Territorial, o qual visa a promoção da integração social e combater a pobreza e qualquer discriminação, contribuindo para o desenvolvimento sustentável do Município e promovendo a coesão social e territorial.

A destacar a ação “Bike Atitude”, relativa à “Inclusão Ativa pelo Desporto”, que pretendeu estimular hábitos de vida saudáveis e promover a inclusão social de crianças e jovens através de uma vertente do ciclismo, o Trial Bike, bem como a ação dinamizada pela Associação Ao Encontro das Raízes, a qual tem o seu foco na inclusão ativa sénior. Neste âmbito, são realizadas aos seniores inseridos no projeto consultas individuais de

rastreio de diferentes especialidades, tais como medicina geral e enfermagem, fisioterapia, podologia, nutrição e medicina dentária.

- O Gabinete de Apoio ao Emigrante (GAE), enquanto estrutura de apoio aos emigrantes residentes ou não em Portugal, bem como aos seus familiares, manteve-se em pleno funcionamento.

A funcionar desde junho de 2017, fruto da celebração de um Protocolo de Colaboração entre a Direção Geral dos Assuntos Consulares e Comunidades Portuguesas (DGACCP) e este Município. Presta um serviço gratuito aos munícipes que estejam ou tenham estado emigrados, aos que estão em vias de regresso, aos que residem ainda no país de acolhimento e àqueles que desejam emigrar.

- No que à habitação social diz respeito, foi dada continuidade à organização dos processos de rendas apoiadas, nomeadamente, ao nível da gestão e atualização, ações de despejo, planos de pagamentos e respetivo lançamento nas bases de dados do Instituto da Habitação e Reabilitação Urbana e do Município.

Após a elaboração da Estratégia Local da Habitação de Lousada, no âmbito da Nova Geração de Políticas de Habitação, a qual visa o apoio ao acesso à habitação digna para todos, mesmo os que não dispõem de capacidade financeira para tal, através do Programa Nacional 1º Direito e sinalizadas as situações de carência habitacional existentes no território, à data, foram definidas as soluções habitacionais nas quais se deviam enquadrar todos os pedidos de apoio, pelo que se verificou a necessidade de rever o inicialmente previsto, à luz das novas realidades verificadas, nomeadamente com a introdução de novos mecanismos de financiamento destas respostas e renovada legislação, por força do COVID-19.

A proposta de aditamento ao acordo em vigor com o IHRU, foi aprovada em reunião de Câmara e Assembleia Municipal, ambas por unanimidade, tendo entrado em vigor em Junho de 2022, após validação do IHRU.

De salientar que o Projeto de Residências Partilhadas para cidadãos isolados, denominado “Partilhado”, implementado no Bairro Dr. Abílio Alves Moreira se revelou uma resposta de extrema importância em situações de emergência social.

- Promoveu-se, em conjunto com a Comissão de Proteção de Crianças e Jovens, a comemoração do Mês dos Maus Tratos na Infância, bem como o Dia Municipal da Criança.

- Foi dada continuidade ao Programa DICAS (Diversidade, Inclusão, Complexidade, Autonomia, Solidariedade), nas suas várias vertentes, atendendo à importância que o mesmo reveste no acompanhamento de crianças e jovens com dificuldades de aprendizagem escolar ou problemas cognitivo-comportamentais, entre outros.

- Dinamização do Balcão do Empreendedor, o qual manteve a sua principal atividade de apoio à parte empresarial do concelho. Este surgiu no âmbito do projeto “Tâmega e Sousa Empreendedor”, com o propósito de apoiar as ideias e os projetos empresariais que venham a ser desenvolvidos, sistematizando a sua intervenção a três níveis: informar, prestar assistência técnica e aconselhar.

- Realização de iniciativas várias no âmbito do Lousada Vila Natal:

- Iluminação de rua e árvore de Natal;
- Natal Associativo - venda de produtos com o objetivo de dar a conhecer o trabalho desenvolvido pelas associações locais;
- Mercado de Natal – venda de artesanato, produtos locais, entre outros;
- Vila Market – Especial Black Friday, com lojas exclusivas de Lousada do Comércio Tradicional;
- Pista de Gelo Ecológica, em parceria com a Associação Empresarial de Lousada – AEL;
- Casa do Pai Natal e Chegada do Pai Natal;
- Lousada Bebê Natal - oferta a todos os bebés nascidos em 2022 e residentes no concelho de um vale de desconto no valor de 50€ a descontar em qualquer farmácia do concelho, tendo contado com a participação de cerca de 185 crianças.

OBRAS MUNICIPAIS, MANUTENÇÃO E TRÂNSITO

No âmbito do Departamento de Obras Municipais e Ambiente, especificamente na Divisão de Mobilidade e Equipamentos, durante o ano de 2022 e apesar de se continuarem a verificar vários condicionalismos devido à conjuntura do país e do mundo, esteve sempre presente a estratégia e os objetivos que estavam traçados para este ano e o seu cumprimento. Assim, e em concreto podem-se destacar os seguintes projetos que foram desenvolvidos neste hiato temporal:

PAMUS: Plano de Ação de Mobilidade Urbana Sustentável – Conclusão da empreitada do Interface Multimodal - Construção da central de autocarros - Concurso Público.

PARU: Plano de Ação de Regeneração Urbana – estiveram em curso várias empreitadas no âmbito do PARU, sendo que a “Requalificação espaço público Parque Urbano Dr. Mário Fonseca (3ª fase): Lote 3 – Sala de Ensaios”, ainda se estende para o ano de 2023.

Projeto de reestruturação da rede de transportes públicos de passageiros – continuação da reestruturação da rede de transportes públicos de passageiros em parceria com a CIM T.S. (por delegação de competências). O principal objetivo é a reestruturação da rede de transportes e consequentemente a promoção do uso do transporte coletivo. Engloba os apoios PART (Programa de apoio à redução tarifária) e PROTransP (Programa de apoio à Densificação e reforço da oferta de transporte público).

C-Streets - LUMI: Lousada’s Urban Mobility Intelligence - Projeto piloto no âmbito do C-Streets, cofinanciamento pela INEA no âmbito da Call CEF 2018. O principal intuito deste projeto consiste na recolha, centralização, tratamento e disponibilização de informação, relativa a tráfego, transportes públicos, transporte escolar e estacionamento, para o Ponto de Acesso Nacional (NAP – National Access Point) e para o público em geral, permitindo também fornecer informação e ferramentas para uma tomada de decisão mais consciente dos modos de deslocação. Este projeto está em curso desde 2019 e terá uma duração prevista de 5 anos e contribuirá em grande medida para o desenvolvimento de uma sociedade mais sustentável, carbonicamente neutra, racional e eficiente na utilização dos seus recursos. Em 2022, esteve em execução o procedimento concursal “Projeto C-Streets: LUMI – Lousada’s Urban Mobility Intelligence – procedimento de contratação pública para rede LoraWan e sensorização de estacionamento” e foi lançado o procedimento concursal “Projeto C-Streets | LUMI - Lousada’s Urban Mobility Intelligence - Fornecimento e implementação de uma solução para recolha de dados de tráfego, com execução financeira prevista para 2023.

Cornélias Lousada Bike-Sharing – atividades de gestão do serviço (em contínuo).

Linha Ferroviária do Vale do Sousa – continuação do estudo preliminar no âmbito da parceria estabelecida com IP, AMP, Municípios da CIM. T.S. e CIM. T.S.

Reforço sinalização vertical e horizontal (medidas de acalmia de tráfego) - ação contínua que a Divisão exerce e sempre que necessário procede à revisão e/ou ao reforço da

sinalização vertical e horizontal, assim como à implementação de medidas de acalmia de tráfego, sempre que tal ação se justifique.

Via Verde Estacionar – proposta de implementação do serviço Via Verde Estacionar.

Negociações de terrenos | Protocolo de Acordo – negociações de terrenos, formalização de protocolos de acordo com particulares para cedências de terreno ao domínio público, para alargamento das plataformas das vias, em diversas freguesias, enquadradas nas obras de beneficiação de arruamentos.

Elaboração | revisão de regulamentos municipais – revisão do regulamento municipal das Zonas de Estacionamento de Duração Limitada.

Formalização e monitorização de candidaturas a Fundos Europeus – PAMUS, PARU, PDCT, Eficiência Energética, Turismo de Portugal, POSEUR, Capacitação da Administração Pública, Transporte (CAL CEF 2018), Fundo Ambiental e PDR

Empreitadas

Elaboração do projeto de execução, abertura dos procedimentos concursais e fiscalização das obras:

Regeneração urbana do espaço público envolvente à Rua do Picoto - 2.^a Fase - Concurso Público

Interface Multimodal - Construção da central de autocarros - Concurso Público

Conservação e manutenção de edifício de habitação social - Concurso Público

Reparação de pavimentos em betuminoso nas EN e EM do concelho - Concurso Público

Requalificação da Rua de S. Veríssimo e da Rua Presa da Lameira em Nevogilde - Concurso Público

Requalificação do espaço público da EM 605 ao cruzamento do Jogo, Pias - Concurso Público

Beneficiação e requalificação de vias em diversos locais - Consulta Prévia

Construção do Centro de Formação - Academia de Formação de Lousada - Concurso Público

Beneficiação da Rua do Loureiro, Lustosa - Concurso Público

Beneficiação da Av. da Agrela e da Rua Casal de Baixo - Aveleda - Concurso Público

Beneficiação da Rua do Mouro em Caíde de Rei - Concurso Público

Beneficiação da Escola Básica Lousada Este - Concurso Público

Beneficiação do Campo dos Escravos - Piso sintético e balneários - Concurso Público

Substituição dos relvados sintéticos - Campos Multifuncionais (Campo de Futebol) - Concurso Público

Beneficiação da Rua 25 de Abril em Boim - Concurso Público

Beneficiação do CM 1149 desde a rotunda de Tecas (Cernadelo) até à EN 207 (S. Miguel)

Regeneração urbana do espaço público envolvente à Rua do Picoto - Consulta Prévia

Beneficiação e requalificação energética do CE da Boavista, Silvares - Beneficiação da EB da Boavista - Concurso Público

Beneficiação da Av. Dr. Sérgio Moreira da Cunha, Av. Adriano Rafael e Av. do Souto em Macieira - Concurso Público

Beneficiação da Rua de S. Paio, Casais - Concurso Público

Ampliação dos balneários do Campo da Aparecida - Concurso Público

Beneficiação da Rua da Agra e da Rua de Sequeiró - Lustosa - Concurso Público

Requalificação do Auditório Municipal - Arranjos exteriores - Consulta Prévia

Eficiência energética- Habitação Social - Empreendimento de Meinedo - Concurso Público

Beneficiação e pavimentação de ruas a tapete betuminoso - Concurso Público

Requalificação do espaço público do Parque Urbano Dr. Mário Fonseca - Construção do Parque Urbano Municipal

Área de Acolhimento Empresarial de Caíde de Rei - Concurso Público

Beneficiação da Escola Básica e Secundária Lousada Norte - 2.ª Fase - Concurso Público

Beneficiação da Escola Básica e Secundária Lousada Oeste - 2.ª Fase - Concurso Público

Beneficiação da Rua do Carmo e da Rua da Trovoada em Vilar do Torno e Alentém - Consulta Prévia

Obras de requalificação e de eficiência energética do Auditório Municipal - Trabalhos adicionais - Ajuste Direto

Fecho de redes de águas residuais em diversos aglomerados - Concurso Público

Reparação de pavimentos em calçada em Boim e Ordem - Ajuste Direto

Instalação da rede de águas pluviais em Boim e remodelação da rede de abastecimento de água em Aveleda - Ajuste Direto

Requalificação do espaço público do Parque Urbano Dr. Mário Fonseca - Const. do Parque Urb. Municipal - 3.ª Fase - Sala de Ensaios - Consulta Prévia

Beneficiação da Av. de Paços (EN 207-2), Torno - 1.ª Fase - Concurso Público

Ampliação e beneficiação do pavilhão municipal - Cobertura e revestimento da fachada principal - 2.ª Fase - Ajuste Direto

Requalificação da Av. da Igreja, Silvares - 1.ª Fase - Concurso Público

Beneficiação da EB Lousada Este - Impermeabilização do pavilhão desportivo e balneários de campos de jogos - Consulta Prévia

Ampliação dos balneários do Caíde de Rei Sport Club - Concurso Público

Conservação e manutenção dos edifícios da habitação social de Lustosa, Cernadelo e Meinedo - Consulta Prévia

Obras de requalificação e de eficiência energética do Agrupamento Lousada Este - Beneficiação da EB do Torno e EB Vilar do Torno e Alentém - Concurso Público

Trabalhos diversos para alargamento da plataforma da via na EM 605 (Silvares) e na Trav. do Casal (Nogueira) - Consulta Prévia

Conservação e manutenção dos pisos sintéticos dos campos de futebol - Consulta Prévia

Ampliação e beneficiação do pavilhão municipal - Fornecimento e aplicação de caixilharias em alumínio e revestimento da fachada principal - Consulta Prévia

Obras de requalificação e de eficiência energética do Agrupamento Lousada Oeste - Beneficiação da EB de Nevogilde e EB da Igreja, Figueiras - Concurso Público

Obras de requalificação e de eficiência energética do Agrupamento de Lousada - Beneficiação da EB de Boim e da EB de Pias - Concurso Público

Obras de requalificação e de eficiência energética do Agrupamento Dr. Mário Fonseca
- Beneficiação da EB de Lustosa, da EB do Carmo, Stº Estêvão, da EB de Estrada do Meio, Macieira e EB do Telheiro, S. Miguel - Concurso Público

Reparação de pavimentos em cubos de granito nas diversas freguesias do concelho -
Concurso Público

Reabilitação e requalificação urbana do Mercado Municipal - Substituição da cobertura
- Consulta Prévia

Substituição dos relvados sintéticos - Campos Multifuncionais (Campos de Râguebi) -
Ajuste Direto

Vilarintegra - Requalificação integrada da Mata de Vilar: da fruição turística à educação
ambiental - 2.ª Fase - Concurso Público

Auditório Municipal - Reformulação do sistema de mecânica de cena - Consulta Prévia

Beneficiação da Rua 25 de Abril em Boim - Construção de anexo - Consulta Prévia

Beneficiação do Campo dos Escravos - Lustosa - Arranjos exteriores - Ajuste Direto

Revitalização do pavilhão municipal - Ventilação mecânica dos balneários - Ajuste Direto

Arvorar e eletrificar colunas e armaduras - Rua do Picoto e EM 564-2 - Ajuste Direto

Administração Direta:

Conservação e manutenção do parque escolar e restantes edifícios municipais

Conservação e manutenção da rede viária do concelho

Construção de muro na Rua de Pereiras - Pias

Beneficiação da Rua 25 de Abril - Boim

Construção de centro de formação - Execução de muros de vedação, revitalização de
muro entre faixas de rodagem na Rua Parque Industrial e execução de passeios e baia
estacionamento

Passeios, pavimentos e alargamento de vias - Beneficiação da Rua do Carvalho -
Nespereira

Passeios, pavimentos e alargamento de vias - Estudo Urbanístico de Nespereira

Reparação no Parque de vilar

Passeios, pavimentos no logradouro do Campo de futebol dos escravos

Passeios, pavimentos e alargamento de vias - Beneficiação e ampliação do Campo De Futebol de Romariz

Reparações na envolvente da Habitação Social de Meinedo - Conservação e Manutenção de edifícios da habitação Social

Passeios, pavimentos e alargamento de vias - Pista de corrida de Cavalos - (Torno)

Arranjos Exteriores – Arruamento em frente ao auditório

Redimensionamento de lugar de estacionamento na Rua Eng.º Adelino Amaro da Costa

Período : 2022/01/01 2022/12/31

(Periodicidade Mensal / Período Dezembro)

Visualizar Contas s/ Mov. ? N Euros

Rubricas	Notas	Datas	
		2022	2021
ATIVO			
Ativo não corrente		152.389.567,88	142.930.133,16
Ativos fixos tangíveis	2 5	150.904.259,90	141.479.338,80
Ativos intangíveis	3	274.781,25	255.786,45
Participações financeiras	18 20	1.163.998,22	1.163.876,27
Clientes, contribuintes e utentes	18	46.528,51	31.131,64
Ativo corrente		15.405.206,06	11.740.478,55
Inventários	2 10	1.079.269,65	77.123,36
Devedores por transferências e subsídios não reembolsáveis	18	881.698,56	378.033,79
Clientes, contribuintes e utentes	9 18	1.471.747,59	1.423.794,03
Estado e outros entes públicos		98.534,86	247.280,59
Outras contas a receber	18	4.307.941,42	4.025.937,10
Diferimentos		118.369,27	111.532,19
Caixa e depósitos	1	7.447.644,71	5.498.125,49
Total Ativo		167.794.773,94	154.691.959,71
PATRIMÓNIO LÍQUIDO			
Património Líquido		147.378.355,54	137.232.758,46
Património/Capital		66.000.000,00	66.000.000,00
Reservas		1.834.414,13	1.698.873,80
Resultados transitados		26.524.094,15	23.783.309,42
Ajustamentos em ativos financeiros		-1.782.644,36	-1.782.644,36
Outras variações no património líquido		48.639.832,29	44.822.413,09
Resultado líquido do período		6.162.659,33	2.710.806,51
Total Património Líquido		147.378.355,54	137.232.758,46
PASSIVO			
Passivo não corrente		13.189.678,66	10.839.533,03
Provisões	15	458.450,00	554.150,00
Financiamentos obtidos	7	10.170.231,88	7.972.087,35
Fornecedores de investimentos		1.169.260,00	1.169.260,00
Outras contas a pagar		1.391.736,78	1.144.035,68
Passivo corrente		7.226.739,74	6.619.668,22
Credores por transferências e subsídios não reembolsáveis			40.000,00
Fornecedores		900.228,56	656.545,02
Estado e outros entes públicos		292.250,81	281.669,52
Financiamentos obtidos	7	1.373.473,38	1.385.430,44
Fornecedores de investimentos		2.336.521,49	1.983.291,22
Outras contas a pagar		2.320.017,34	2.269.066,42
Diferimentos		4.248,16	3.665,60
Total Passivo		20.416.418,40	17.459.201,25
Total Património Líquido e Passivo		167.794.773,94	154.691.959,71

Período : 2022/01/01 2022/12/31 (Periodicidade Mensal / Período Mensal Após Apuramento Visualizar Contas s/ Mov. ? N Euros

Rendimentos e Gastos	Notas	Datas	
		2022	2021
Impostos, contribuições e taxas	14	9.852.935,78	8.957.394,07
Vendas	13	1.407.411,74	1.217.856,36
Prestações de serviços e concessões	13	3.776.378,49	3.452.374,11
Transferências e subsídios correntes obtidos	14	18.867.872,13	15.434.026,84
Rendimentos/Gastos imputados de entidades controladas, associadas e empreendimentos conjuntos	20	121,95	124,09
Trabalhos para a própria entidade	13	608.522,16	423.345,90
Custo das mercadorias vendidas, das matérias consumidas e dos inventários transferidos	10	-1.563.701,74	-1.529.333,34
Fornecimentos e serviços externos		-8.060.511,81	-7.590.334,26
Gastos com pessoal		-12.981.493,61	-11.814.609,49
Transferências e subsídios concedidos	14	-4.055.446,59	-3.416.445,59
Imparidade de dívidas a receber (perdas/reversões)	9	-52.646,91	-49.043,02
Provisões (aumentos/reduções)	15	95.700,00	-107.500,00
Outros rendimentos	13	2.041.230,10	1.839.023,37
Outros gastos		-282.921,08	-444.456,47
Resultados antes de depreciações e gastos de financiamento		9.653.450,61	6.372.422,57
Gastos/reversões de depreciação e amortização	3 5	-3.407.238,51	-3.562.191,34
Resultado operacional (antes de resultados financeiros)		6.246.212,10	2.810.231,23
Juros e rendimentos similares obtidos	13	25.567,44	11.645,75
Juros e gastos similares suportados	7	-109.120,21	-111.070,47
Resultado antes de impostos		6.162.659,33	2.710.806,51
Resultado líquido do período		6.162.659,33	2.710.806,51

Período : 2022/01/01 2022/12/31 Visualizar Contas s/ Mov. ? S Acumulados : S

(Periodicidade Mensal / Período Mensal Após Apuramento dos Resultados)

Euros

Descrição	Notas	Património Líquido atribuído aos detentores do Património Líquido da entidade que controla											Interesses que não controlam	Total do património líquido
		Capital / Património Subscrito	Ações (quotas) próprias	Outros instrum. de capital próprio	Prémios de emissão	Reservas	Resultados transitados	Ajustamentos em ativos financeiros	Excedentes de revalorização	Outras vars. no património líquido	Resultado líquido do período	TOTAL		
POSIÇÃO NO INÍCIO DO PERÍODO (1)		66.000.000,00				1.698.873,80	23.783.309,42	-1.782.644,36		44.822.413,09	2.710.806,51	137.232.758,46		137.232.758,46
ALTERAÇÕES NO PERÍODO (2)						135.540,33	2.740.784,73			3.817.419,20	-2.710.806,51	3.982.937,75		3.982.937,75
Ajustamentos de transição de referencial contabilístico														
Alterações de políticas contabilísticas														
Diferenças de conversão de demonstrações financeiras														
Realização do excedente de revalorização														
Excedentes de revalorização e respetivas variações														
Transferências e subsídios de capital										3.817.419,20		3.817.419,20		3.817.419,20
Outras alterações reconhecidas no Património Líquido						135.540,33	2.740.784,73				-2.710.806,51	165.518,55		165.518,55
Correção de erros materiais														
RESULTADO LÍQUIDO DO PERÍODO (3)											6.162.659,33	6.162.659,33		6.162.659,33
RESULTADO INTEGRAL (4)=(2)+(3)											3.451.852,82	10.145.597,08		10.145.597,08
OPERAÇÕES COM DETENTORES DE CAPITAL NO PERÍODO (5)														
Subscrições de capital/património														
Entradas para cobertura de perdas														
Outras operações														
Subscrições de prémios de emissão														
POSIÇÃO NO FIM DO PERÍODO (6)=(1)+(2)+(3)+(5)		66.000.000,00				1.834.414,13	26.524.094,15	-1.782.644,36		48.639.832,29	6.162.659,33	147.378.355,54		147.378.355,54

Período : 2022/01/01 2022/12/31 (Periodicidade Mensal / Período Mensal Após Apuramento Visualizar Contas s/ Mov. ? N Euros

Rendimentos e Gastos	Notas	Datas	
		2022	2021
Fluxos de caixa das atividades operacionais			
Recebimentos de clientes		5.195.143,92	4.678.300,23
Recebimentos de contribuintes		6.853.202,44	6.416.971,99
Recebimentos de transferências e subsídios correntes		18.791.034,39	15.420.526,84
Recebimentos de utentes		2.945.600,67	2.482.139,97
Pagamentos a fornecedores		-9.662.813,73	-9.690.287,84
Pagamentos ao pessoal		-12.821.347,66	-11.493.523,15
Pagamentos de transferências e subsídios		-3.089.964,18	-2.742.914,91
Caixa gerada pelas operações		8.210.855,85	5.071.213,13
Outros recebimentos/pagamentos		-260.095,41	-839.449,24
Fluxos de caixa das atividades operacionais (a)		7.950.760,44	4.231.763,89
Fluxos de caixa das atividades de investimento			
Pagamentos respeitantes a:			
Pagamentos - Ativos fixos tangíveis		-12.914.087,06	-7.606.672,09
Recebimentos provenientes de:			
Recebimentos - Ativos fixos tangíveis		61.784,17	140.375,93
Recebimentos - Subsídios ao investimento		3.534.703,22	2.384.325,38
Recebimentos - Transferências de capital		1.191.512,00	1.414.081,00
Fluxos de caixa das atividades de investimento (b)		-8.126.087,67	-3.667.889,78
Fluxos de caixa das atividades de financiamento			
Recebimentos provenientes de:			
Recebimentos - Financiamentos obtidos		3.497.913,64	1.347.227,81
Recebimentos - Outras operações de financiamento		25.567,44	11.645,75
Pagamentos respeitantes a:			
Pagamentos - Financiamentos obtidos		-1.312.844,42	-1.598.824,87
Pagamentos - Juros e gastos similares		-85.790,21	-112.955,80
Fluxos de caixa das atividades de financiamento (c)		2.124.846,45	-352.907,11
Variação de caixa e seus equivalentes (a+b+c)		1.949.519,22	210.967,00
Efeito das diferenças de câmbio			
Caixa e seus equivalentes de caixa no início do pe	1	5.498.125,49	4.462.071,53
Caixa e seus equivalentes de caixa no fim do perío	1	7.447.644,71	5.498.125,49
CONCILIAÇÃO ENTRE CAIXA E SEUS EQUIVALENTES E SALDOS DA GERÊNCIA			
Caixa e seus equivalentes de caixa no início do período	1	5.498.125,49	4.462.071,53
Saldo da gerência anterior (SGA)		5.498.125,49	4.462.071,53
SGA De execução orçamental		4.344.725,57	3.427.487,58
SGA De operações de tesouraria		1.153.399,92	1.034.583,95
Caixa e seus equivalentes de caixa no fim do período	1	7.447.644,71	5.498.125,49
Saldo para a gerência seguinte (SGS)		7.447.644,71	5.498.125,49
SGS De execução orçamental		6.043.487,67	4.344.725,57
SGS De operações de tesouraria		1.404.157,04	1.153.399,92

ANEXO ÀS DEMONSTRAÇÕES FINANCEIRAS

Nota 0 – Implementação do Sistema de Normalização Contabilística para As Administrações Públicas

O Município de Lousada elaborou pela primeira vez as demonstrações financeiras de acordo o Sistema de Normalização Contabilística para as Administrações Públicas (SNC-AP), aprovado pelo Decreto-Lei nº 192/2015 de 11 de setembro, no ano de 2020, nas quais foram aplicados os requisitos das Normas de Contabilidade Pública (NCP).

A International Public Sector Accounting Standard (IPSAS) 33 First Time Adoption of Accrual Basis, que estabeleceu orientações para os processos de adoção pela primeira vez das Normas Internacionais de Contabilidade para o Setor Público, que previam a possibilidade de, em certas circunstâncias de complexidade, o processo de transição ter uma duração até três anos, podendo durante esse período serem reconhecidos e mensurados ativos e passivos relacionados com a adoção do novo referencial contabilístico.

Neste sentido foi elaborado o mapa de reconciliação de abertura de acordo com o SNC-AP consolidado com todos os ajustamentos de transição para o SNC-AP:

Foi dado cumprimento à NCP 10 – Inventários, no que respeita à transferência de terrenos destinados a venda que ainda se encontravam reconhecidos como Ativos Fixos Tangíveis, pelo que deixa de existir comparabilidade nas referidas rubricas do balanço.

Nota 1 - Identificação da entidade, período de relato e referencial contabilístico

Município de Lousada

NÚMERO DE IDENTIFICAÇÃO FISCAL: 505279460

ENDEREÇO POSTAL: Praça Dr. Francisco Sá Carneiro, Ap. 19 4624-909 – Silvaes – LSD

ORGANOGRAMA

Em Anexo

DESCRIÇÃO SUMÁRIA DAS ACTIVIDADES

Desempenho de funções sociais como educação; saúde; segurança e ação sociais; habitação social; serviços coletivos e serviços culturais e recreativos; bem como funções económicas ao nível da agricultura; indústria e energia; transportes e comunicações e comércio e turismo, tal como está definido na atribuição de competências aos municípios na Lei 159/99 de 14 de Setembro.

N.º DE MEMBROS DO ORGÃO EXECUTIVO

Em Regime de Permanência - 5

Outros – 2

ACÇÕES INSPECTIVAS

Não foram realizadas ações inspetivas por órgãos de controlo interno (IGF e DGAL), com incidência na Gerência e nos 3 anos anteriores:

REFERENCIAL CONTABILÍSTICO

As demonstrações financeiras foram preparadas com base nos registos contabilísticos mantidos em conformidade com o Sistema de Normalização Contabilística para as Administrações Públicas (SNC-AP), aprovado pelo Decreto-Lei nº 192/2015 de 11 de setembro, e foram aplicados os requisitos das Normas de Contabilidade Pública (NCP) relevantes para o Município

Quadro 1.1 – Desagregação de Caixa e Depósitos

Conta	2021	2022
Caixa	27 731,86 €	24 711,79 €
Depósitos à Ordem	4 317 694,25 €	6 019 389,08 €
Depósitos de garantias e caucções	1 152 699,38 €	1 403 543,84 €
Total de Caixa e Depósitos	5 498 125,49 €	7 447 644,71 €

As notas cuja numeração se encontra ausente deste anexo não são aplicáveis ao Município de Lousada ou na sua apresentação não é relevante para a leitura das demonstrações financeiras

Nota 2 - Principais políticas contabilísticas, alterações nas estimativas contabilísticas e erros

As demonstrações financeiras foram elaboradas de acordo o Sistema de Normalização Contabilística para as Administrações Públicas (SNC-AP), aprovado pelo Decreto-Lei nº 192/2015 de 11 de setembro, e foram aplicados os requisitos das Normas de Contabilidade Pública (NCP).

Na elaboração das demonstrações financeiras, o Município deu cumprimento ao ponto 1.2 – Controlo pela Entidade Pública, da estrutura conceptual da informação financeira pública, nomeadamente o seu parágrafo nº 93, que refere: “Para reconhecer um ativo, uma entidade pública tem que dispor do controlo sobre o recurso”.

2.1 Derrogações de políticas contabilísticas

A (IPSAS) 33, que estabelece orientações para os processos de adoção pela primeira vez das Normas Internacionais de Contabilidade para o Setor Público, prevê a possibilidade de, em certas circunstâncias de complexidade, o processo de transição ter uma duração até três anos, podendo durante esse período serem reconhecidos e mensurados ativos e passivos relacionados com a adoção do novo referencial contabilístico, foi elaborado o balanço de abertura de forma a dar continuidade a implementação do SNC-AP.

Face ao exposto, o Município de Lousada aplicou a prerrogativa do período mais alargado de transição para a aplicação das seguintes situações, por motivos de pandemia e falta de recursos humanos disponíveis: Não obstante o Município ter aplicado, na generalidade, o SNC-AP, não foi possível dar cumprimento às seguintes normas / situações, verificando as seguintes derrogações ao normativo SNC-AP:

- O município ainda possui bens com valor patrimonial zero, pelo que ainda não conseguiu proceder à sua valoração.

2.2 Contas do Balanço e da Demonstração de Resultados cujos conteúdos não seja, comparáveis com os do período anterior

Foi dado cumprimento à NCP 10 – Inventários, no que respeita à transferência de terrenos destinados a venda que ainda se encontravam reconhecidos como Ativos Fixos Tangíveis, pelo que deixa de existir comparabilidade nas referidas rubricas do balanço.

2.3 Principais políticas contabilísticas

Ativos fixos tangíveis e propriedades de investimento

Todos os bens do ativo fixo tangível e propriedades de investimento encontram-se mensurados ao custo de aquisição. Foram analisados os bens do ativo fixo tangível de acordo com o atual normativo SNC-AP, dando assim cumprimento aos parágrafos 93 e 94 da Estrutura Conceptual.

O custo de aquisição inclui o preço de compra do ativo, as despesas diretamente imputáveis à sua aquisição e os encargos suportados com a preparação do ativo para que este se encontre na sua condição de utilização.

Os juros de empréstimos ainda que diretamente atribuíveis à aquisição ou construção de ativos não foram capitalizados como parte do custo desses ativos. Um ativo elegível para capitalização (que se qualifica) é um ativo que necessita de um período de tempo substancial para estar disponível para uso.

Os custos são reconhecidos como ativos tangíveis e propriedades de investimento apenas se for provável que deles resultarão benefícios económicos futuros ou potencial de serviço para o Município e quando o custo puder ser fiavelmente mensurado.

Os encargos com reparações e manutenção de natureza corrente são reconhecidos em resultados.

As beneficiações e grandes reparações que aumentem o período de vida útil estimado ou as condições de operabilidade, ou das quais se espera um aumento material nos benefícios futuros decorrentes da sua efetivação, são capitalizadas.

Os ganhos ou perdas na alienação dos ativos são determinados pela diferença entre o valor de realização e o valor contabilístico líquido de depreciações do ativo, sendo reconhecidos em resultados do período.

Os investimentos em curso encontram-se registados pelo valor dos autos de realização dos trabalhos ou outros custos das classes 3 e 6, no caso de trabalhos realizados por administração direta. Estes últimos, uma vez apurados, no final do ano, são contabilizados na adequada conta "74 – Trabalhos para a própria entidade", por contrapartida das correspondentes contas da classe 4. Uma vez elaborados os respetivos autos de receção provisória ou concluídos os trabalhos, são efetuadas as regularizações através da transferência dos respetivos valores para as contas de Investimentos.

O Município não detém propriedades de investimento.

Ativos intangíveis

Todos os bens do ativo intangível encontram-se registados ao custo de aquisição, deduzido das correspondentes amortizações acumuladas e eventuais perdas por imparidade, caso existam. Observa-se o disposto na respetiva NCP, na medida em que só são reconhecidos se for provável que deles advenham benefícios económicos futuros, sejam controláveis e se possa medir razoavelmente o seu valor.

Participações financeiras

Nos termos da NCP 23 as participações de capital nas Empresas Locais e Outras superiores a 20% estão valorizadas pelo método de equivalência patrimonial (MEP), pelo que o valor atual dos Capitais Próprios está diretamente refletido na conta de Investimentos Financeiros.

as restantes participações encontram-se valorizadas ao método do custo, em que o investimento é reconhecido inicialmente pelo seu custo de aquisição, sendo subsequentemente ajustado de quaisquer perdas por imparidade.

Depreciações e amortizações

As depreciações e amortizações correspondem à desvalorização normal dos ativos fixos, decorrentes do gasto com a sua utilização, sendo o método das quotas constantes o método útil de referência que consta no CC2.

Os terrenos não são depreciáveis.

A depreciação inicia-se no momento em que esse ativo se qualifique para o seu uso pretendido. As vidas úteis dos ativos são revistas à data do reporte, se as expectativas relativamente aos benefícios económicos esperados ou potencial de serviço, bem como ao uso técnico planeado dos ativos diferirem das estimativas anteriores.

Alterações nas depreciações do período, caso existam, serão contabilizadas de forma prospetiva.

As taxas de depreciação utilizadas correspondem aos seguintes períodos da vida útil estimada:

Edifícios e outras construções.....	10 a 100 anos
Infraestruturas.....	10 a 20 anos
Outros bens de domínio público.....	10-100 anos
Equipamento básico.....	2-10 anos
Equipamento de transporte.....,.....	4-20 anos
Equipamento administrativo.....	4-8 anos
Equipamentos biológicos.....	4-8 anos
Outros ativos fixos tangíveis.....	2-8 anos

Contas a receber

As contas a receber de clientes e outros devedores são reconhecidas inicialmente ao justo valor, sendo subsequentemente mensuradas ao custo amortizado, utilizando o método da taxa efetiva, deduzido das perdas por imparidade. A imparidade das contas a receber é estabelecida

quando há evidência objetiva de que a autarquia não receberá a totalidade dos montantes em dívida conforme as condições originais das suas contas a receber.

Imparidades nas contas de clientes e outros devedores

A imparidade de contas a receber é estabelecida quando há evidência objetiva de que a autarquia não receberá a totalidade dos montantes em dívida, conforme as condições originais das suas contas a receber, tendo sido adotado como critério o cálculo de 100% sobre a dívida a receber.

Contas a pagar

As contas a pagar são reconhecidas pelo seu justo valor, resultante de faturas ou documentos similares remetidos à autarquia, contratos, protocolos e outros similares celebrados. São ainda registados os valores a pagar no ano seguinte que resultam do apuramento efetuado assente no histórico de informação contabilística existente na autarquia.

Inventários

A mensuração de inventários foi efetuada pelo seu custo de aquisição. O sistema de Inventário adotado pelo Município é o permanente, sendo mensurado ao custo médio ponderado.

Especialização de exercícios

Os gastos e rendimentos são reconhecidos à medida que são gerados, independentemente do momento em que são pagos ou recebidos, de acordo com o princípio da especialização do exercício.

Caixa e equivalentes de caixa

Os valores em caixa e depósitos refletem o montante disponível nos cofres da tesouraria, os valores depositados em contas à ordem e ainda os valores depositados sob a forma de garantias e cauções prestadas a favor do Município, sob condição e tendo por base os contratos celebrados, à data de 31.12.2022.

Provisões

As provisões para processos judiciais em curso foram constituídas tendo por base a análise de todos os processos judiciais identificados pelos advogados do Município de Lousada e pelos serviços jurídicos da autarquia, tendo sido determinada uma provisão assente em julgamento efetuado ao ponto de situação de cada processo em curso em conjunto com o escritório de advogados e considerando o histórico em processos de igual natureza.

Erros materiais de períodos anteriores

Não se aplica

Nota 3 - Ativos intangíveis

Em 2022, o movimento ocorrido na quantia escriturada dos ativos intangíveis encontra-se nos quadros seguintes.

Quadro 3.1 - Ativos intangíveis – Quantia escriturada e movimentos anuais

Designação	Quantia escriturada inicial	Variações			Quantia escriturada final
		Adições	Amortizações por período	Diminuições	
Ativos Intangíveis	255 786,45 €	163 751,61 €	-133 787,98 €	-10 968,83 €	274 781,25 €
Programas de computador e sistemas de informação	255 786,45 €	163 751,61 €	-133 787,98 €	-10 968,83 €	274 781,25 €
TOTAL	255 786,45 €	163 751,61 €	-133 787,98 €	-10 968,83 €	274 781,25 €

Quadro 3.2 - Ativos intangíveis – Adições

Designação	Adições	
	Compra	Total
Ativos Intangíveis	163 751,61 €	163 751,61 €
Programas de computador e sistemas de informação	163 751,61 €	163 751,61 €
TOTAL	163 751,61 €	163 751,61 €

Quadro 3.3 - Ativos intangíveis – Diminuições

Designação	Diminuições	
	Outras	Total
Ativos Intangíveis	-10 968,83 €	-10 968,83 €
Programas de computador e sistemas de informação	-10 968,83 €	-10 968,83 €
TOTAL	-10 968,83 €	-10 968,83 €

Nota 4 - Acordos de concessão de serviços: concedente

O Município de Lousada é concedente num contrato de concessão de distribuição de energia elétrica em baixa tensão no perímetro municipal, com a EDP Distribuição, atualmente E-Redes.

De acordo com a NCP 4 – Acordos de concessão de serviços, o Município deveria reconhecer nas suas Demonstrações Financeiras os equipamentos e as infraestruturas que estão associadas ao fornecimento de redes de distribuição de energia elétrica em baixa tensão, assim como os que estão associados à Iluminação Pública, que se encontram a ser geridas pela concessionária EDP Distribuição, atualmente E-Redes.

Quadro 4.1 — Acordos de concessão de serviços: concedente

Acordos de concessão de serviço	Concessionário	NIPC	Objeto de concessão	Período de concessão
Exploração da concessão de distribuição de electricidade em baixa tensão	EDP Distribuição - Energia, S.A.	504394029	Distribuição de energia elétrica em baixa tensão	20 anos

Os ativos (equipamentos e infraestruturas) associados ao contrato de concessão em epígrafe são controlados, geridos e incrementados exclusivamente pelo Concessionário, não tendo o Município qualquer controlo nem informação sobre a sua existência, estado, localização, valor, etc., sobre os tais ativos.

Em face do exposto, o Município não reconheceu nas suas demonstrações financeiras os ativos (equipamentos e infraestruturas) associados ao presente contrato de concessão, dando cumprimento, desta forma, à NCP 4 e ao parágrafo 93 da Estrutura Conceptual do Sistema de Normalização Contabilístico da Administração Pública.

Não obstante esta situação, caso esses bens fossem reconhecidos, teriam um impacto no total do ativo do Município de apenas 5,34% conforme quadro abaixo:

Ativos em exploração	Valor líquido global
Postos Transformação e Seccionamento	1 554 514,54
Redes aéreas	2 463 116,92
Redes subterrâneas	1 130 176,49
Chegadas aéreas	306 840,68
Chegadas subterrâneas	797 017,46
Contadores e acessórios	120 061,54
Iluminação pública	2 185 975,42
Eq. Telegestão Energia EDP Box	409 113,97
Total	8 966 817,02

Total do Ativo do Município	167 794 773,94
% sobre o total do ativo	5,34%

Nota 5 - Ativos fixos tangíveis

Os bens do ativo fixo tangível foram mensurados pelo seu custo e o gasto de depreciação dos ativos inicia quando fica disponível para uso e cessa quando o ativo é desreconhecido. A autarquia utiliza o método das quotas constantes para calcular as depreciações.

Em relação à transferência de competências da Administração Central não houve lugar ao registo de bens de investimento, pois as mesmas já operavam em propriedades do município.

O município mantém nas suas contas os ativos fixos tangíveis em que é cedente dos direitos de superfície, de forma gratuita, dando cumprimento à FAQ 37 da CNC.

N.º INVENTÁRIO	OBJETO	Constituição do Direito Superfície	INICIO	FIM	PRAZO
38778	Escola Boavista - Nespereira	Associação de Solideriedade Social de Nespereira	26/01/2021	25/01/2046	25 ANOS
87317	Centro de Saúde de Lustosa	Administração de Saúde do NORTE	02/03/2021	01/03/2046	25 ANOS
87638	Parcela de Terreno	CLUBE MOTARD DE FIGUEIRAS	08/01/2021	07/01/2046	25 ANOS

Em 2022, o movimento ocorrido na quantia escriturada dos ativos fixos tangíveis encontra-se de seguida.

Quadro 5.1 - Ativos tangíveis – Quantia escriturada e movimentos anuais

Ativos Fixos Tangíveis	Quantia escriturada inicial	Variações no período				Quantia escriturada final
		Adições	Transferências internas à entidade	Depreciações do período	Diminuições	
Bens de domínio público, património histórico, artístico e cultural	58 130 434,00 €	1 724 422,22 €		-1 752 262,17 €		58 102 594,05
Terrenos e recursos naturais	8 172 306,04 €	32 355,60 €				8 204 661,64
Infraestruturas	49 958 127,96 €	1 692 066,62€		-1 752 262,17 €		49 897 932,41
Outros ativos fixos tangíveis	83 348 904,80 €	14 690 516,33 €	-1 784 737,64 €	-1 522 957,51 €	-1 930 060,13 €	92 801 665,88
Terrenos e recursos naturais	21 778 702,78 €	788 228,41 €			-1 322 463,10 €	21 244 468,09
Edifícios e outras construções	47 647 281,47 €	322 452,77 €		-1 222 017,99 €	-39 996,09 €	46 707 720,16
Equipamento básico	846 813,76 €	83 709,18 €		-96 041,80 €		834 481,14
Equipamento de transporte	212 973,41 €	131 794,28 €		-91 610,97 €		253 156,72
Equipamento administrativo	196 832,22 €	308 788,22 €		-87 449,61 €		418 170,83
Outros	78 175,14 €	70 815,18 €		-25 837,14 €		1 231 53,18€
Ativos fixos tangíveis em curso	12 588 126,02 €	12 984 728,29 €	-1 784 737,64 €		-567 600,94 €	23 220 515,73 €
TOTAL	141 479 338,80 €	16 414 938,55 €	-1 784 737,64 €	-3 275 219,68 €	-1 930 060,13 €	150 904 259,90€

Quadro 5.2 - Ativos tangíveis – Adições

Ativos Fixos Tangíveis	Adições			
	Compra	Tranferência Troca ou Cessão	Outras	Total
Bens de domínio público, património histórico, artístico e cultural	1 706 082,22 €		18 340,00 €	1 724 422,22 €
Terrenos e recursos naturais	14 015,60 €		18 340,00 €	32 355,60 €
Infraestruturas	1 692 066,62 €			1 692 066,62€
Outros ativos fixos tangíveis	14 620 806,33 €		69 710,00 €	14 690 516,33 €
Terrenos e recursos naturais	718 518,41 €		69 710,00 €	788 228,41 €
Edifícios e outras construções	322 452,77 €			322 452,77 €
Equipamento básico	83 709,18 €			83 709,18 €
Equipamento de transporte	131 794,28 €			131 794,28 €
Equipamento administrativo	308 788,22 €			308 788,22 €
Outros	70 815,18 €			70 815,18 €
Ativos fixos tangíveis em curso	12 984 728,29 €			12 984 728,29 €
TOTAL	16 326 888,55 €		88 050,00 €	16 414 938,55 €

Quadro 5.3 - Ativos tangíveis – Diminuições

Ativos Fixos Tangíveis	Diminuições		
	Alienação a Título Oneroso	Outras	Total
Outros ativos fixos tangíveis	-85 539,55 €	-1 844 520,58 €	- 1 930 060,13 €
Terrenos e recursos naturais	-57 698,05 €	-1 264 765,05 €	-1 322 463,10 €
Edifícios e outras construções	-27 841,50 €	-12 154,59 €	-39 996,09 €
Equipamento básico			
Equipamento de transporte			
Equipamento administrativo			
Ativos fixos tangíveis em curso		-567 600,94€	-567 600,94€
TOTAL	-85 539,55 €	-1 844 520,58 €	- 1 930 060,13 €

Nota 6 - Locações

Durante o exercício de 2022, o Município obteve rendimentos com os seguintes contratos de locação operacional:

DESIGNAÇÃO	CONTRIBUINTE	VALOR MESAL RENDA	INICIO	FIM
Lote 1 - Filipe Silva, Unipessoal L.da	514613262	771,51 €	01/12/2015	01/12/2025
Lote 2 - Bar Sd, L.da	515968773	1 034,62 €	28/05/2020	28/05/2030

Nota 7 - Custo de empréstimos obtidos

Ver mapa empréstimos.

Nota 8 - Propriedades de investimento

O município não possui propriedades de investimento.

Nota 9 – Imparidade de ativos

Quadro 9.1 – Imparidade de Ativos

Ativo	Quantia bruta	Imparidade Inicial	Reforço do ano	Imparidade acumulada	Quantia recuperável
Cientes, contribuintes e utentes	2 087 280,44 €	516 357,43 €	52 646,91 €	569 004,34 €	1 518 276,10 €
Total	2 087 280,44 €	516 357,43 €	52 646,91 €	569 004,34 €	1 518 276,10 €

Nota 10 – Inventários

O custo de cada item de inventário é determinado através da média ponderada do seu custo inicial e do custo de itens semelhantes adquiridos durante o ano de 2022 – custo médio ponderado. De seguida apresenta-se o quadro com a informação dos valores da conta de inventários e os movimentos do período:

Quadro 10.1 – Movimentos do período

Rubrica	Quantia escriturada inicial	Movimentos do período		Quantia escriturada final
		Compras Líquidas	Consumos /gastos	
Mercadorias	77.123,36 €	1 968 175,20 €	966.028,91 €	1 079 269,65 €
Matérias-primas, subsidiárias e de consumo		597 672,83 €	597 672,83 €	
Total	77.123,36 €	2 565 848,03 €	1 563 701,74 €	1 079 269,65 €

Os aumentos de inventário verificados dizem respeito ao reconhecimento como mercadorias de terrenos no quadro Anexo. O restante inventário é constituído por água, para revenda

N.º Inventário	Designação	Valor Aquisição	Valor para venda
87574	TERRENO - MATA DO PICOTO	216 473,00 €	133 591,98 €
87575	TERRENO - MATA DO PICOTO ALTO	431 527,00 €	266 308,26 €
87636	TERRENO - SORTE DO PICOTO	151 733,70 €	93 639,42 €
87637	TERRENO - BOUÇA DAS AMIEIRAS	1 017 526,30 €	627 946,00 €
		1 817 260,00 €	1 121 485,66 €

Nota 13 - Rendimento de transações com contraprestação

Esta nota tem por objetivo prescrever o tratamento contabilístico do rendimento proveniente de transações e acontecimentos que tenham uma contraprestação, destacando como aspeto principal a determinação do momento do reconhecimento.

O rendimento é reconhecido quando for provável que fluam para a entidade benefícios económicos futuros ou potencial de serviço e estes benefícios possam ser mensurados com fiabilidade. De seguida apresenta-se o detalhe destes rendimentos

Quadro 13.1 — Rendimentos com contraprestação

Tipo de transação com contraprestação	Rendimento do período reconhecido
Prestação de serviços	4 384 900,65 €
Venda de bens	1 407 411,74 €
Juros	
Royalties	
Dividendos	25 567,44 €
Outros	640 512,66 €
Total	6 458 392,49 €

Nota 14 - Rendimento de transações sem contraprestação

As transações sem contraprestação subdividem-se em impostos e transferências. Os impostos são benefícios económicos ou potencial de serviço obrigatoriamente pagos ou a pagar a entidades públicas, de acordo com disposições legais adequadas, criadas para proporcionar rendimento às administrações públicas. As transferências são influxos de benefícios económicos futuros ou potencial de serviço provenientes de transações sem contraprestação que não sejam impostos. De seguida apresenta-se o detalhe destes rendimentos.

Quadro 14.1 — Rendimentos sem contraprestação

Tipo de transação sem contraprestação	Rendimento do período reconhecido em		Quantias por receber		Adiantamentos recebidos
	Resultados	Património líquido	Início do período	Final do período	
Impostos diretos	4 321 946,60 €				
Impostos indiretos	2 495 426,03 €		79 883,91 €	108 281,97 €	
Taxas, multas e outras penalidades	2 687 144,93 €		338 950,27 €	381 655,00 €	
Transferências correntes	18 867 872,13 €		26 198,50 €	12 698,50 €	
Outros	1 496 539,39 €				
TOTAL	30 217 347,30 €		445 032,68 €	502 635,47 €	

Nota 15 - Provisões, passivos contingentes e ativos contingentes

Relativamente aos diversos processos judiciais que se encontram em curso, após reapreciação jurídica para efeitos de prestação anual das contas, foi ajustada a provisão para outros riscos e encargos para 458 450,00 €, que se estima suficiente para fazer face a eventuais indemnizações de processos onde existe um risco significativo de ocorrerem decisões desfavoráveis ao Município.

Quadro 15.1 – Provisões

Provisão	Quantia escriturada inicial	Aumentos				Diminuições				Quantia escriturada final
		Reforços	Aumentos da quantia escriturada	Outros aumentos	Total aumentos	Utilizações	Reversões	Outras diminuições	Total diminuições	
Processos Judiciais em curso	554 150,00 €						95 700,00 €			458 450,00 €
TOTAL	554 150,00 €						95 700,00 €			458 450,00 €

Nota 17 – Acontecimentos após a data de relato

No dia 19 de Janeiro de 2023, a RIMA - Resíduos Industriais e Meio Ambiente, S.A. interpôs uma ação contra o Município e contra o Senhor Presidente de Lousada, na qual é peticionada uma indemnização no montante de € 12.028.983,00 (doze milhões, vinte e oito mil, novecentos e oitenta e três euros), referente aos lucros cessantes pela não licenciamento pelo Município da 3ª célula do Aterro de Resíduos Industriais não Perigosos de Lustosa.

Na opinião dos serviços jurídicos externos do Município este processo não deverá ser julgado procedente, pois como se defendeu em sede de contestação, não se verifica o preenchimento

de todos os pressupostos relativos à responsabilidade civil, indispensáveis à eventual condenação do Município e/ou Senhor Presidente da Câmara.

De acordo com os parágrafos 17 e 18 da NCP 15 - Provisões, Passivos Contingentes e Ativos Contingentes, o Município procede à divulgação desta situação e não ao seu reconhecimento, uma vez que, à data do relato (31 de dezembro de 2022), não existia qualquer obrigação do Município perante esta entidade, ou seja, esta quantia agora reclamada, não decorre de nenhum acontecimento passado.

Nos termos da NCP 17 - Acontecimentos Após a Data de Relato, este acontecimento, ocorrido após a data de relato e a data em que as demonstrações financeiras são autorizadas para emissão, é indicativo de condições que surgiram após a data de relato e que não dão lugar a ajustamentos

Nota 18 – Investimentos financeiros

Os ativos financeiros encontram-se no quadro seguinte.

Quadro 18.1 – Ativos financeiros

Rubrica	Quantia escriturada inicial	Ajustamentos	Ajustamentos	Quantia escritura da final
Rima	13 200,00 €			13 200,00 €
Águas do Norte	318 720,00 €			318 720,00 €
Participações de capital FAM - Fundo de Apoio Municipal	593 023,50 €			593 023,50 €
Devedores de Transferências e Subsídios	378 033,79 €		503 664,77 €	881 698,56 €
Clientes, Contribuinte e Utentes	1 454 925,67 €		63 350,43 €	1 518 276,10 €
Outras contas a receber	4 004 589,10 €		303 352,32 €	4 307 941,42 €
TOTAL	6 762 492,06 €		870 367,52 €	7 632 859,58 €

Relativamente á RIMA o Município considerou as contas de 2022, mas que ainda não foram aprovadas

No valor de clientes existem 46.5281,51 € de dívida de MLP que diz respeito a acordos de pagamento de dívida superiores a um ano.

Nota 20 - Divulgações de partes relacionadas

Na presente nota, divulga-se informação referente a transações entre o Município e as suas partes relacionadas. Conforme consta da NCP 20 – Divulgações de Partes Relacionadas, são consideradas relacionadas se uma delas tiver a capacidade de controlar a outra parte, ou exercer influência significativa sobre a outra parte ao tomar decisões financeiras e operacionais, bem como se a entidade relacionada e uma outra estiverem sujeitas a controlo comum.

No quadro seguinte indica-se o controlo do município nas suas participadas

Quadro 20.1 – Entidades participadas

Designação	Tipo de Entidade	Morada	Capital social	Participação	
				%	Valor
Lousada Século XXI	EM	Av. das Piscinas – Silvares 4620 – 651 Lousada	239 054,72 €	100	239 054,72 €

Quadro 20.1 – Entidades participadas

Entidade relacionada	Natureza do relacionamento	Transação			Saldo no fim do período	Termos e condições
		Tipo	Quantia	% no total das transações		
Lousada Século XXI	Entidade controlada	Subsídio à exploração	198 000,00 €	40,5		
Lousada Século XXI	Entidade controlada	Transferência financeira para obter o reequilíbrio do resultado (artº 40 Lei50/2021)	139 650,00 €	28,5		
Lousada Século XXI	Entidade controlada	Exames médicos e seguros	1 215,00€	0,2		
Lousada Século XXI	Entidade controlada	Prestação de serviços aulas de natação	150 552,00€	30,8		

Nota 23 – Outras divulgações

Imoveis por regularizar:

O Município ainda apresenta imoveis inventariados não regularizados na CRP.

Em Anexo

O Município pede reembolso de quantias com reparação de danos emergentes de doenças profissionais e acidentes de trabalho do pessoal não docente, cuja competência foi transferida para o Município. O Estado foi condenado a pagar, o processo foi ganho em 1ª instância, mas perdeu no Tribunal Central Administrativo Norte. Encontra-se em fase de recurso.

Direito de superfície atribuído a título gratuito

Segundo a deliberação do órgão executivo da reunião de câmara datada de 11/08/2017, a Administração Regional de Saúde do Norte, IP tem o direito de superfície sobre a fração B do prédio urbano sito na Travessa da Escola n.º 49 - Lustosa, destinado a serviços de saúde.

Segundo a deliberação do órgão executivo da reunião de câmara datada de 18/01/2021, a Associação de Solidariedade Social de Nespereira tem o direito de superfície sobre edifício escolar sito em Nespereira, destinado a serviços de caráter social.

Segundo a deliberação do órgão executivo da reunião de câmara datada de 19/06/2020, o Clube Motard de Figueiras tem o direito de superfície sobre terreno para construção sito em Figueiras, destinado a atividades compreendidas no objeto social da entidade.

Bens de valor zero:

O Município ainda apresenta listagens de bens com valor nulo no Património.

Em Anexo digital

Contratos de Comodato:

Na listagem em anexo encontram-se identificados os contratos de comodato celebrados. Referimos que em todos os contratos o controlo do bem está sob domínio do Município.

Contabilidade de gestão:

O Município encontra-se em fase de implementação da NCP-27, encontrando-se dentro do prazo previsto na IPSAS 33 para a sua conclusão.

Outras observações

Em fevereiro de 2022 teve início a guerra entre a Rússia e a Ucrânia. No entanto, até à data não se regista impacto significativo nas contas do Município

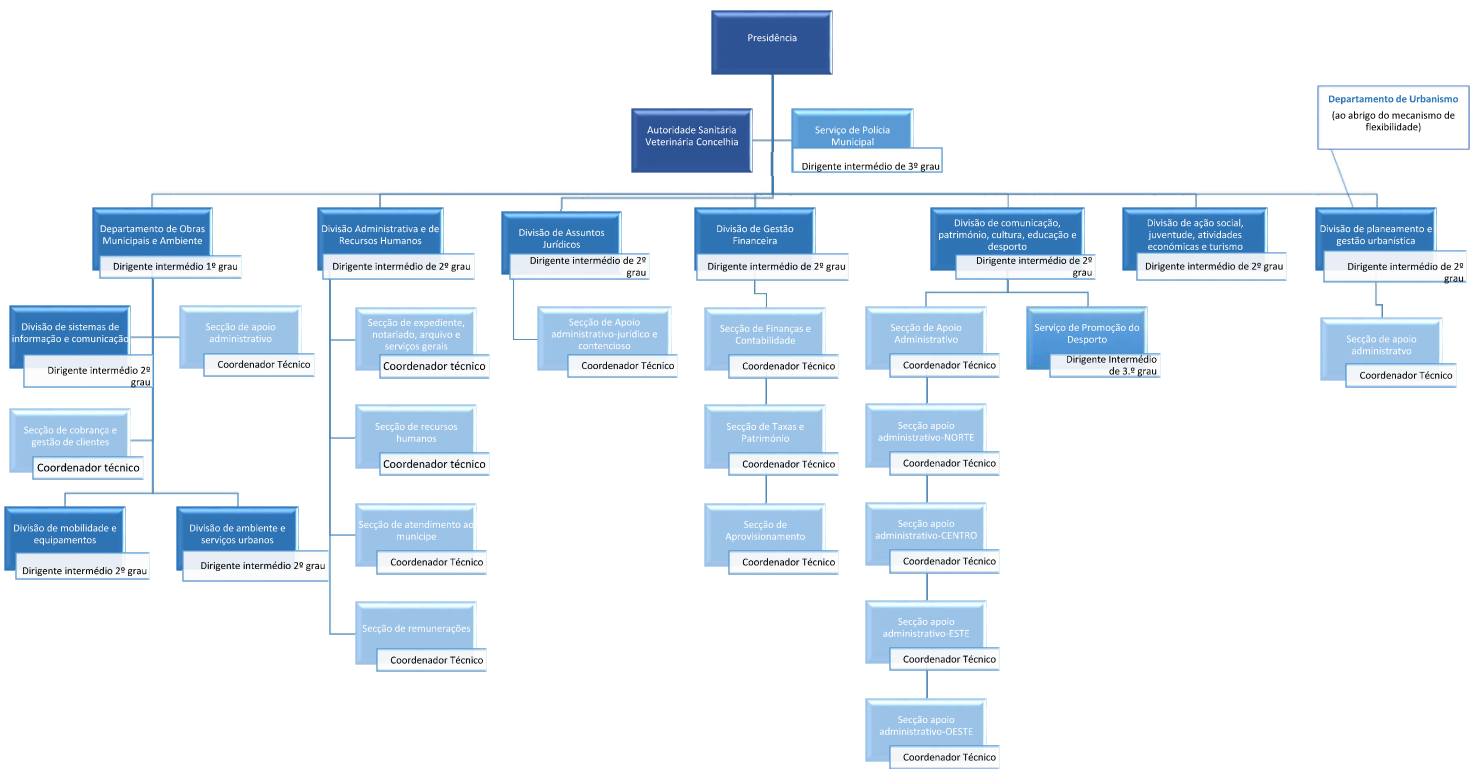

Número			Descrição	Localização	Sit*	Freguesia	Data Aquisição	Referência Arquivo
Número Inventário	Número Proc.Adm.	Do artigo da Matriz						
6580	R-218	R-218	PREDIO RUSTICO - PASTAGEM	LARGO DE MOURINHO - AVELEDA	ND	Aveleda	2002/12/31	
6584	R-489	R-489	PREDIO RUSTICO - PASTAGEM E ARVORES	MOURINHO - AVELEDA	ND	Aveleda	2002/12/31	
6587	R-491	R-491	PREDIO RUSTICO - PASTAGEM E LENHA	LARGO DE MOURINHO - AVELEDA	ND	Aveleda	2002/12/31	
6598	R-934	R-934	TERRENO - DESTINADO A PASTAGEM	PRESA DA FONTE - CAÍDE DE REI	ND	Caíde de Rei	2002/12/31	
6599	U-1273	U-1273	TERRENO - DESTINADO À INSTALAÇÃO DE EQUIPAMENTO - LOTEAMENTO DA PONTE/QUINTA DA TAPADA	PONTE - CASAIS	ND	CAS AIS	2002/12/31	
6662	U-2241	U-2241	TERRENO DESTINADO À INSTALAÇÃO DE EQUIPAMENTO - ETAR	PEREIRÓ - PIAS	ND	PIAS	2002/12/31	
6608	U-2358	U-2358	TERRENO DESTINADO À INSTALAÇÃO DE EQUIPAMENTO - AMPLIAÇÃO DA ETAR	LUGAR DE CARCAVELOS - BOIM	ND	BOIM	2002/12/31	

Identificação dos bens						Localização		Funcionário Responsável	Data de registro	Tipo Aquis.	A G R P	Aquisição			Referência	Crit. Aval.	Valor Contabilístico (Inicial)	Alterações Patrimoniais	Amortizações Acumuladas	Valor líquido		
Nr. Inv.	Descrição	Classificador Complementar	Classificação Patrimonial		Data Aquisição	Serviço	Comp.					Sit.	Fornecedor	Fatura							% % IVA Deduc.	
			Amortizações	Amortizações																		
6589	TERRENO - ESCOLA PRIMÁRIA DA ESTAÇÃO - CAÍDE DE REI	4319	43.1.9	43.8.1.9	2002/12/31	601	1305	COM	2004/04/13	01	S002				U-433		68.360,00			68.360,00		
6593	TERRENO - ESCOLA PRIMÁRIA DE FERREIRAS - CAÍDE DE REI	4319	43.1.9	43.8.1.9	2002/12/31	601	1305	COM	2004/04/13	01	S002				U-556		78.025,00			78.025,00		
6603	TERRENO - ESCOLA PRIMÁRIA DE CRUZEIRO - BOIM	4319	43.1.9	43.8.1.9	2002/12/31	601	1304	COM	2004/04/13	01	S002				U-1779		60.000,00			60.000,00		
6621	TERRENO - ESCOLA PRIMÁRIA DE SUB-RIBAS - MEINHO	4319	43.1.9	43.8.1.9	2002/12/31	601	1316	COM	2004/04/13	01	S002				2422-P		38.500,00			38.500,00		
6639	TERRENO - CAMPO DE JOGOS - MACETEIRA	4319	43.1.9	43.8.1.9	2002/12/31	601	1315	COM	2004/04/13	01	S002				R-347		120.125,00			120.125,00		
6640	TERRENO - ESCOLA PRIMÁRIA DE ROMARÍO	4312	43.1.9	43.8.1.9	2002/12/31	601	1316	COM	2004/04/13	01	S002				R-2309		15.000,00			15.000,00		
6641	TERRENO - ESCOLA PRIMÁRIA - CAMPO (CENTRO ESCOLAR)	4319	43.1.9	43.8.1.9	2002/12/31	601	1318	COM	2004/04/13	01	S002				U-257		95.785,00			95.785,00		
6653	TERRENO - ESCOLA PRIMÁRIA - MOCUEIRA	4319	43.1.9	43.8.1.9	2002/12/31	601	1319	COM	2004/04/13	01	S002				U-3210		11.600,00			11.600,00		
6664	TERRENO - ESCOLA PRIMÁRIA STA.MARGARIDA	4319	43.1.9	43.8.1.9	2002/12/31	601	1313	COM	2004/04/13	01	S002				U-1180		98.000,00			98.000,00		
6696	CAVE A - COMÉRCIO - BAIRRO DR.ABILIO	4321	43.2.1.2	43.8.2.1.2	2002/12/31	601	1309	COM	2004/04/14	01	S002		675-A		U-2656-A		16.080,00	6.753,60		9.326,40		
6697	CAVE B - COMÉRCIO - BAIRRO DR.ABILIO	4321	43.2.1.2	43.8.2.1.2	2002/12/31	601	1309	COM	2004/04/14	01	S002		675-B		U-2656-B		9.700,00	4.074,12		5.625,88		
6698	CAVE C - COMÉRCIO - BAIRRO DR.ABILIO	4321	43.2.1.2	43.8.2.1.2	2002/12/31	601	1309	COM	2004/04/14	01	S002		675-C		U-2656-C		9.700,00	4.074,12		5.625,88		
6699	CAVE D - COMÉRCIO - BAIRRO DR.ABILIO	4321	43.2.1.2	43.8.2.1.2	2002/12/31	601	1309	COM	2004/04/14	01	S002		675-D		U-2656-D		9.700,00	4.074,12		5.625,88		
6700	CAVE E - COMÉRCIO - BAIRRO DR.ABILIO	4321	43.2.1.2	43.8.2.1.2	2002/12/31	601	1309	COM	2004/04/14	01	S002		675-E		U-2656-E		9.700,00	4.074,12		5.625,88		
6701	CAVE F - COMÉRCIO - BAIRRO DR.ABILIO	4321	43.2.1.2	43.8.2.1.2	2002/12/31	601	1309	COM	2004/04/14	01	S002		675-F		U-2656-F		16.080,00	6.753,60		9.326,40		
6702	CAVE G - COMÉRCIO - BAIRRO DR.ABILIO	4321	43.2.1.2	43.8.2.1.2	2002/12/31	601	1309	COM	2004/04/14	01	S002		675-G		U-2656-G		16.080,00	6.753,60		9.326,40		
6703	CAVE H - COMÉRCIO - BAIRRO DR.ABILIO	4321	43.2.1.2	43.8.2.1.2	2002/12/31	601	1309	COM	2004/04/14	01	S002		675-H		U-2656-H		9.700,00	4.074,12		5.625,88		
6704	CAVE I - COMÉRCIO - BAIRRO DR.ABILIO	4321	43.2.1.2	43.8.2.1.2	2002/12/31	601	1309	COM	2004/04/14	01	S002		675-I		U-2656-I		9.700,00	4.074,12		5.625,88		
6706	TERRENO - ESCOLA PRIMÁRIA DE BOAVISTA (APARECIDA N.1) TORNO	4319	43.1.9	43.8.1.9	2002/12/31	601	1324	COM	2004/04/14	01	S002				U-343		48.000,00			48.000,00		
6715	TERRENO - ESCOLA PRIMÁRIA DE BACELÓ OU RIO - TORNO	4319	43.1.9	43.8.1.9	2002/12/31	601	1324	COM	2004/04/14	01	S002				U-344		36.000,00			36.000,00		
6768	TERRENO DA SEDE DA JUNTA DE FREGUESIA (ANTIGA ESCOLA)	4319	43.1.9	43.8.1.9	2002/12/31	601	1309	COM	2004/04/14	01	S002				U-1774		51.030,00			51.030,00		
6774	TERRENO - ESCOLA PRIMÁRIA CRUZEIRO	4319	43.1.9	43.8.1.9	2002/12/31	601	1317	COM	2004/04/14	01	S002				U-1684		80.000,00			80.000,00		
6775	ESCOLA PRIMÁRIA DE STA.MARGARIDA	4321	43.2.1.4	43.8.2.1.4	2002/12/31	601	1313	COM	2004/04/14	01	S002				U-1180			17.156,56	5.155,99	12.000,57		
6821	PRÉ-PRIMÁRIO DE JUSTE - TORNO	4321	43.2.1.4	43.8.2.1.4	2002/12/31	601	1324	COM	2004/04/16	01	S002						9.749,81	24.287,42	8.167,42	25.869,81		
6822	PRÉ-PRIMÁRIO DE PENSAS - LUSTOSA	4321	43.2.1.4	43.8.2.1.4	2002/12/31	601	1314	COM	2004/04/16	01	S002						114.617,41	63.949,49	73.496,29	105.070,61		
6829	PRÉ-PRIMÁRIO/ESCOLA DE S.MAMEDE - LUSTOSA	4321	43.2.1.4	43.8.2.1.4	2002/12/02	601	1314	COM	2004/04/16	01	S002				U-4720		5.394,64	8.229,99	5.510,10	8.114,53		
6845	PRÉ-PRIMÁRIO DE MESPEREIRA	4321	43.2.1.4	43.8.2.1.4	2003/12/31	601	1317	COM	2004/04/16	01	S002						2.134,07	2.846,21	1.960,25	3.020,03		
6852	PRÉ-PRIMÁRIO DE VILAR DO TORNO E ALENTEM - SOUTEIRO	4321	43.2.1.4	43.8.2.1.4	2003/12/31	601	1325	COM	2004/04/16	01	S002				U-147		850,00	1.760,47	929,24	1.671,23		
39789	ESCOLA PRIMÁRIA DE TERCEIRA - VILAR DO TORNO E ALENTEM	4321	43.2.1.4	43.8.2.1.4	2004/12/31	601	1325	COM	2005/03/02	01	S002							108,71	39,89	68,82		
39735	ESCOLA PRIMÁRIA DE BOAVISTA - TORNO (APARECIDA N.1)	4321	43.2.1.4	43.8.2.1.4	2005/04/22	601	1324	COM	2005/04/22	01	S002				U-343		153.000,00	9.518,57	58.435,22	104.083,35		
39738	ESCOLA PRIMÁRIA DE ESTAÇÃO - CAÍDE DE REI	4321	43.2.1.4	43.8.2.1.4	2005/04/22	601	1305	COM	2005/04/22	01	S002				U-433		70.500,00	686,04	25.628,48	45.567,56		
39739	ESCOLA PRIMÁRIA DE FERREIRAS - CAÍDE DE REI	4321	43.2.1.4	43.8.2.1.4	2005/04/26	601	1305	COM	2005/04/22	01	S002				U-556		72.375,00	9,50	26.068,36	46.326,16		
39740	ESCOLA PRIMÁRIA DE CRUZEIRO - MESPEREIRA	4321	43.2.1.4	43.8.2.1.4	2005/04/26	601	1317	COM	2005/04/22	01	S002				U-1684		111.000,00	7.465,99	40.688,31	77.957,68		
39743	ESCOLA PRIMÁRIA DE LAGOA - MOCUEIRA	4321	43.2.1.4	43.8.2.1.4	2005/04/27	601	1319	COM	2005/04/22	01	S002				U-3210		37.500,00	3.553,80	14.638,23	26.415,57		
39746	ESCOLA PRIMÁRIA DE CRUZEIRO - BOIM	4321	43.2.1.4	43.8.2.1.4	2005/04/26	601	1304	COM	2005/04/22	01	S002				U-1779		37.000,00	7.110,88	15.718,19	28.392,69		
39749	ESCOLA PRIMÁRIA DE SUB-RIBAS	4321	43.2.1.4	43.8.2.1.4	2005/04/27	601	1316	COM	2005/04/22	01	S002				2422-P		37.000,00	19.361,14	19.788,24	36.572,90		
39751	CENTRO ESCOLAR DE NOVOCELIDE	4321	43.2.1.4	43.8.2.1.4	2005/04/27	601	1318	COM	2005/04/22	01	S002				U-257		136.000,00	631.840,30	205.451,63	562.388,67		
39756	ESCOLA PRIMÁRIA DE BACELÓ OU RIO - TORNO (APARECIDA N.2)	4321	43.2.1.4	43.8.2.1.4	2005/04/27	601	1324	COM	2005/04/22	01	S002				U-344		42.750,00		15.390,00	27.360,00		
Página 1												Total Geral ou a Transportar ...				1.737.745,93	798.065,09	561.761,36	1.974.049,66			

Identificação dos bens					Localização		Funcionário Responsável	Sit.	Data de registro	Tipo Aquis.	A G R P	Aquisição			Referência	Crit. Aval.	Valor Contabilístico (Inicial)	Alterações Patrimoniais	Amortizações Acumuladas	Valor líquido
Nr. Inv.	Descrição	Classificador Complementar	Classificação Patrimonial	Amortizações	Data Aquisição	Serviço						Compert.	Fornecedor	Fatura						
39759	ESCOLA PRIMÁRIA DE ST.ANTÔNIO - CASAS - MAIOR	4301	43.2.1.4	43.8.2.1.4	2005/04/27	601	1306	COM	2005/04/22	01	S002				0-1749		111.000,00	2.214,80	61.188,62	52.026,18
39760	PRÉ-PRIMÁRIO DE BAIRRAL - SOUSILA	4301	43.2.1.4	43.8.2.1.4	2005/04/27	601	1303	COM	2005/04/22	01	S002						97.500,00	47,20	35.116,87	62.430,33
39761	SEDE DA JUIZA DE FREGUESIA DE CRISTELOS (ANTIGA ESCOLA)	4301	43.2.1.2	43.8.2.1.2	2005/04/22	601	1309	COM	2005/04/22	01	S002				0-1774		65.500,00		23.580,12	41.919,88
39762	FRACÇÃO A0 - EDIFÍCIO LOUSATEU	4301	43.2.1.2	43.8.2.1.2	2005/04/22	601	1309	COM	2005/04/22	01	S002				0-2545-A0		80.437,50		21.114,30	59.322,60
44141	ESTABELECIMENTO NO PRÉDIO HARISSQUE	4301	43.2.9	43.8.2.9	2005/08/09	601	1302	COM	2005/08/09	01	S002				0-3799-BC		16.330,80		4.302,45	12.028,35
50693	EBI DE S. NOMEDE - VILAR DO TURNO E ALENTEM	4301	43.2.1.4	43.8.2.1.4	2005/12/30	601	1305	COM	2006/02/17	01	S002						24.561,83	2.519,67	9.716,94	17.344,56
58710	ESCOLA PRIMÁRIA DE ROMARIZ - MEINEDO	4301	43.2.1.4	43.8.2.1.4	2006/12/29	601	1316	COM	2007/01/31	01	S002				0-2309		2.005,79	488,05	835,11	1.658,73
63160	HABITAÇÃO SOCIAL - APARTAMENTO	4301	43.2.1.1	43.8.2.1.1	2007/06/30	601	1316	COM	2008/02/12	05	S005	3044	FERRERA - CONSTRUÇÕES, SA.		04 - FRACÇÃO 0		52.187,25	184,21	16.704,56	35.646,90
63163	HABITAÇÃO SOCIAL - TERRENO	4319	43.1.9	43.8.1.9	2007/06/30	601	1316	COM	2008/02/12	01	S002	3044	FERRERA - CONSTRUÇÕES, SA.		04 - FRACÇÃO 0		17.395,75			17.395,75
75705	TERRENO - J.I. DE CAÍDE DE REI	4319	43.1.9	43.8.1.9	2012/11/07	601	1305	COM	2013/01/23	01	S002				0-1692		18.341,29	1.015,00		19.356,29
85631	TERRENO - CAMPO DE JOGOS - SRA. APARECIDA	4319	43.1.9	43.8.1.9	2016/12/16	601	1304	COM	2016/12/16	05	S005				R-81		9.000,00	37.000,00		46.000,00
85987	TERRENO - PRÉ-PRIMÁRIO/ESCOLA DE S.NOMEDE - JUSTIÇA	4319	43.1.9	43.8.1.9	2017/10/02	601	1314	COM	2017/10/02	01	S002				0-4720		92.076,13			92.076,13
87297	FRACÇÃO A - ANTIGA ESCOLA PRIMÁRIA DE BOUÇA COVA	4301	43.2.1.2	43.8.2.1.2	2019/03/15	601	1314	COM	2020/02/11	01	S002				202-A		114.375,00		9.150,01	105.224,99
87303	TERRENO - CAMPO DE JOGOS DE ROMARIZ	4319	43.1.9	43.8.1.9	2019/12/30	601	1316	COM	2020/02/11	01	S002				R-2429		2.840,00			2.840,00
87312	CAMPO DE JOGOS DE MACIEIRA	4301	43.2.1.3	43.8.2.1.3	2019/12/31	601	1315	COM	2020/03/11	01	S002				R-347		351.506,81	738,00	28.010,78	324.234,03
87313	CAMPO DE JOGOS DE ROMARIZ	4301	43.2.1.3	43.8.2.1.3	2019/12/31	601	1316	COM	2020/03/11	01	S002				R-2429		302.703,15	25.816,30	25.816,30	296.696,85
87314	PARQUE DE JOGOS DE CAÍDE DE REI	4301	43.2.1.3	43.8.2.1.3	2019/12/31	601	1305	COM	2020/03/11	01	S002				0-1475		313.639,01	547,50	25.091,11	289.095,40
87315	CAMPO DE JOGOS DE APARECIDA	4301	43.2.1.3	43.8.2.1.3	2019/12/31	601	1304	COM	2020/03/11	01	S002				R-81		203.173,44	1.448,25	16.338,46	188.283,23
87321	CAMPO DE JOGOS DE NEVOGELDE	4301	43.2.1.3	43.8.2.1.3	2020/12/30	601	1318	COM	2021/05/06	01	S002						401.638,13		16.735,00	384.903,13
Página 2												Total Geral ou a Transportar ...			4.034.017,81	844.267,77	855.882,59	4.022.802,99		

Caracterização do Empréstimo	Data aprov pela A.M.	Data de contratação	Pr. C.	Anos Decorridos	Visto do TC		Finalidade do Empréstimo (c)	Capital		Taxa de Juro		Encargos do Período				Encargos ano vencidos e não pagos	Dívida no início do período	Dívida no final do período	Observações
					Nº registo	Data		Contratado	Utilizado	Inicial	Actual	Amortização	Juros	Total	Juros Mora				
(Longo Prazo - Isento do limite de endividamento)																			
CAIXA GERAL DE DEPÓSITOS	2002/08/19	2002/08/20	25	20	2540	2002/10/24	1 Linha de Crédito Bonificado para Habitação Social	976.889,69	976.889,69	1.5000	0.3410	42.377,69	635,41			255.940,81	213.563,12		
CAIXA GERAL DE DEPÓSITOS	2006/05/29	2006/11/10	15	15	1851	2006/11/30	1 Abastecimentos Água e Águas Res. Lustosa	319.003,41	319.003,41	1.9900		11.164,46				11.164,46			
CAIXA GERAL DE DEPÓSITOS	2006/11/18	2006/12/26	25	15	100	2007/03/01	1 Habitação Social - 24 FOGOS	571.582,40	571.582,40	1.6551		23.586,69				247.660,25	224.073,56		
CAIXA GERAL DE DEPÓSITOS	2006/06/08	2007/02/05	15	15	346	2007/03/28	1 Via de Ligação do Loteamento Industrial de Lustosa a Vila de	604.864,59	604.864,59	1.9900		21.264,30				21.264,30			
CAIXA GERAL DE DEPÓSITOS	2006/05/29	2007/02/05	15	15	344	2007/03/20	1 Aceso ao Complexo Desportivo - 2ª Fase	74.143,65	74.143,64	1.9900		2.594,73				2.594,73			
CAIXA GERAL DE DEPÓSITOS	2008/06/27	2008/07/02	15	13	903	2008/10/09	1 Centros Escolares Torno, Lustosa e Macieira	1.144.791,30	1.144.791,30	3.8520		98.441,94				196.883,87	98.441,93		
CAIXA GERAL DE DEPÓSITOS	2009/02/20	2009/04/15	15	12	984	2009/08/20	1 Centros Escolares de Barrosas e Vilar do Torno	406.627,85	406.627,85	3.6150	1.4220	34.209,36	1.062,51			86.407,18	52.197,82		
CAIXA GERAL DE DEPÓSITOS	2011/04/29	2011/05/11	12	11	880	2011/07/21	1 Parque Urbano e Valorização do Centro Urbano de Lousada	1.025.000,00	1.025.000,00	7.0910	5.1590	125.249,22	8.013,73			190.256,27	65.007,05		
BANCO BPI	2020/02/28	2020/06/30	15	1	3392	2021/03/11	1 Contrapartida Nacional de Investimentos Financiados pelo Norte 2020 e POSEUR	1.868.909,68	867.984,38	0.4300	0.4300		2.698,95			569.119,37	867.984,38		
CAIXA DE CRÉDITO AGRÍCOLA MÚTUO	2021/04/30	2021/05/26	15	1	1494	2021/11/12	1 Contrapartida Nacional de Investimentos Financiados pelo Norte 2020	1.279.185,30	758.112,02	1.0000	1.0000		1.840,30			353.112,02	758.112,02		
CAIXA DE CRÉDITO AGRÍCOLA MÚTUO	2022/02/25	2022/05/09	15		960	2022/07/22	1 Contrapartida Nacional de Investimentos Financiados pelo Norte 2020 e POSEUR	2.101.273,22	442.833,71								442.833,71		
(Longo Prazo)																			
CAIXA GERAL DE DEPÓSITOS	2006/12/27	2007/09/10	15	15	1322	2007/12/13	N Centro Escolar S.Miguel	55.083,87	55.083,87	4.6740		1.384,45				1.384,45			
CAIXA GERAL DE DEPÓSITOS	2006/12/27	2007/09/10	15	15	1323	2007/12/13	N Centro Escolar Igreja - Figueiras	124.636,75	124.636,75	4.6740		9.898,22				9.898,22			
CAIXA GERAL DE DEPÓSITOS	2006/12/27	2007/09/10	15	15	1320	2007/12/13	N EBI de Subdevesas - Pias	89.606,44	89.606,44	4.6740		5.019,80				5.019,80			
CAIXA GERAL DE DEPÓSITOS	2006/12/27	2007/09/10	15	15	1321	2007/12/13	N EBI de Campo	125.486,22	125.486,22	4.6740		11.188,85				11.188,85			
CAIXA GERAL DE DEPÓSITOS	2008/06/27	2008/07/02	15	12	902	2008/10/09	N Centros Escolares Torno, Lustosa e Macieira	249.942,58	249.942,58	5.6500		21.492,85				42.985,70	21.492,85		

Caracterização do Empréstimo	Data aprov pela A.M.	Data de contratação	Pr. C.	Anos Decorridos	Visto do TC		Finalidade do Empréstimo (c)	Capital		Taxa de Juro		Encargos do Período				Encargos ano vencidos e não pagos	Dívida no início do período	Dívida no final do período	Observações
					Nº registo	Data		Contratado	Utilizado	Inicial	Actual	Amortização	Juros	Total	Juros Mora				
CAIXA GERAL DE DEPÓSITOS	2009/02/20	2009/04/15	15	13	985	2009/07/09	N Saneamento Básico	1.872.375,53	1.872.375,53	3.6150	1.4220	157.521,80	4.892,51			397.874,14	240.352,34		
BANCO BPI	2010/02/26	2010/03/15	15	12	424	2010/07/15	N Construção da Variante Urbana de Lousada, Beneficiação da Rede Viária e Estradas Municipais	492.963,02	492.963,02	2.8460	1.1230	39.884,07	1.660,06			162.177,11	122.293,04		
BANCO BPI	2010/02/26	2010/03/15	15	12	422	2010/08/13	N Saneamento Básico	2.227.000,00	1.831.600,00	2.5060	0.7639	146.718,81	4.139,38			593.478,60	446.759,79		
BANCO SANTANDER TOTTA	2014/03/12	2014/04/30	15	8	941	2014/08/20	N Centros escolares de Cristelos, Meinedo, Sousela, Casais, Lodares, Caide e Nespereira	693.217,59	693.217,59	3.7050	2.7060	51.897,28	12.030,64			457.038,80	405.141,52		
BANCO SANTANDER TOTTA	2015/06/26	2015/08/14	7	6	1810	2015/10/15	N Iluminação Pública no Concelho de Lousada	1.513.208,00	1.513.208,00	1.1710	0.5740	153.353,35	872,28			307.142,22	153.788,87		
BANCO BPI	2016/09/30	2016/11/29	15	5	2324	2016/12/27	N Regualificação Rede Viária Municipal	2.200.000,00	2.183.289,39	0.8750	0.8750	169.230,76	14.490,80			1.675.596,99	1.506.366,23		
BANCO BPI	2016/09/30	2016/11/29	15	5	2285	2017/03/18	N Regualificação de Equipamentos Desportivos	795.000,00	795.000,00	0.8750	0.8750	61.153,84	5.288,53			611.538,40	550.384,56		
BANCO BPI	2018/07/02	2018/07/12	15	3	2534	2019/02/06	N Vários Investimentos Financiados	990.734,52	871.736,58	0.7290	0.5037	67.056,66	3.871,36			804.679,92	737.623,26		
BANCO BPI	2019/04/18	2019/05/28	15	3	1838	2019/09/02	N Aquisição Terrenos Complexo e Mercado	770.000,00	770.000,00	0.7400	0.7400	57.037,04	5.455,30			741.481,48	684.444,44		
BANCO BPI	2019/06/28	2019/07/22	15	2	2753	2020/02/18	N Investimentos Rede Viária	1.493.298,16	1.099.353,23	0.6200	0.6200		6.042,25			1.099.353,23	1.099.353,23		
CAIXA GERAL DE DEPÓSITOS	2020/09/18	2020/11/11	15	1	378	2021/05/13	N Investimentos Rede Viária	2.823.189,86	2.823.189,86	0.7000	0.7000		12.796,20			471.974,94	2.823.189,86		
Total.....								26888013,63	22782522,05			1.311.726,17	85.790,21			9.327.216,11	11513403,58		

Limite de Endividamento.....

(a) As colunas serão preenchidas quando se justifique.

(b) A desagregar por empréstimos bancários, por obrigações, outros empréstimos e por unidade.

(c) Utilizar (1), se estiver isento do limite de endividamento, indicando a legislação aplicável, e (N), no caso contrário.

Órgão executivo

Em _____ de 20 _____

Órgão deliberativo

Em _____ de 20 _____

RECONCILIAÇÃO PARA O BALANÇO DE ABERTURA DE ACORDO COM O SNC-AP

(M.Lousada)

RUBRICAS DO BALANÇO		Valores conforme normativo anterior	Reconhecimento	Desreconhecimento	Critério de Mensuração	Imparidades / Reversões	Outros	Retificações	Reclassificações	SNC-AP
Código / Conta	Designação	31/12/2019								01/01/2020
(1)	(2)	(3)	(4)	(5)	(6)	(7)	(8)	(9)	(10)=(2)+...+(9)	
AT1	ATIVO	146 077 722,07 €	0,00 €	0,00 €	-4 545 528,25 €	0,00 €	0,00 €	0,00 €	0,00 €	141 532 193,82 €
AT11	ATIVOS NÃO CORRENTES	137 075 432,02 €	0,00 €	0,00 €	-4 545 528,25 €	0,00 €	0,00 €	0,00 €	0,00 €	132 529 903,77 €
B01	Ativos fixos tangíveis	135 451 138,91 €			-4 071 656,52 €					131 379 482,39 €
B02	Propriedades de investimento									0,00 €
B03	Ativos intangíveis									0,00 €
B04	Ativos biológicos									0,00 €
B05	Participações financeiras	1 624 293,11 €			-473 871,73 €					1 150 421,38 €
B06	Devedores por empréstimos bonificados e subsídios reembolsáveis									0,00 €
B54	Clientes, contribuintes e utentes									0,00 €
B07	Acionistas/sócios/associados									0,00 €
B08	Diferimentos									0,00 €
B09	Outros ativos financeiros									0,00 €
B10	Ativos por impostos diferidos									0,00 €
B56	Outras contas a receber									0,00 €
AT12	ATIVOS CORRENTES	9 002 290,05 €	0,00 €	0,00 €	0,00 €	0,00 €	0,00 €	0,00 €		9 002 290,05 €
B11	Inventários	77 772,13 €								77 772,13 €
B12	Ativos biológicos									0,00 €
B13	Devedores por transferências e subsídios não reembolsáveis	432 884,11 €								432 884,11 €
B14	Devedores por empréstimos bonificados e subsídios reembolsáveis									0,00 €
B15	Clientes, contribuintes e utentes	1 200 464,41 €								1 200 464,41 €
B16	Estado e outros entes públicos	90 449,20 €								90 449,20 €
B17	Acionistas/sócios/associados									0,00 €
B18	Outras contas a receber	3 692 484,70 €								3 692 484,70 €
B19	Diferimentos	85 603,54 €								85 603,54 €
B20	Ativos financeiros detidos para negociação									0,00 €
B21	Outros ativos financeiros									0,00 €
B22	Ativos não correntes detidos para venda									0,00 €
B23	Caixa e depósitos	3 422 631,96 €								3 422 631,96 €
PL11	PATRIMÓNIO LÍQUIDO	-130 969 741,01 €	0,00 €	0,00 €	4 545 528,25 €	0,00 €	0,00 €	0,00 €		-126 424 212,76 €
B24	Património/Capital	-66 000 000,00 €								-66 000 000,00 €
B25	Ações (quotas) próprias									0,00 €
B26	Outros instrumentos de capital próprio									0,00 €
B27	Prémios de emissão									0,00 €
B28	Reservas	-1 497 877,97 €								-1 497 877,97 €
B29	Resultados transitados	-22 211 728,53 €			2 764 008,07 €					-19 447 720,46 €
B30	Ajustamentos em ativos financeiros	1 629 039,74 €			145 565,57 €					1 774 605,31 €
B31	Excedentes de revalorização									0,00 €
B32	Outras variações no património líquido	-40 999 310,24 €			1 635 954,61 €					-39 363 355,63 €
B33	Resultado líquido do período	-1 889 864,01 €								-1 889 864,01 €
B34	Dividendos antecipados									0,00 €
B35	Interesses que não controlam									0,00 €
P1	PASSIVO	-15 107 981,06 €	0,00 €	0,00 €	0,00 €	0,00 €	0,00 €	0,00 €		-15 107 981,06 €
P11	PASSIVO NÃO CORRENTE	-8 299 853,26 €	0,00 €	0,00 €	0,00 €	0,00 €	0,00 €	0,00 €		-8 299 853,26 €

B36	Provisões	-459 990,00 €								-459 990,00 €
B37	Financiamentos obtidos	-7 839 863,26 €								-7 839 863,26 €
B38	Fornecedores de investimentos									0,00 €
B55	Fornecedores									0,00 €
B39	Responsabilidades por benefícios pós-emprego									0,00 €
B40	Diferimentos									0,00 €
B41	Passivos por impostos diferidos									0,00 €
B42	Outras contas a pagar									0,00 €
P12	PASSIVO CORRENTE	-6 808 127,80 €	0,00 €	0,00 €	0,00 €	0,00 €	0,00 €	0,00 €	0,00 €	-6 808 127,80 €
B43	Credores por transferências e subsídios não reembolsáveis									0,00 €
B44	Fornecedores	-1 142 955,29 €								-1 142 955,29 €
B45	Adiantamentos de clientes, contribuintes e utentes									0,00 €
B46	Estado e outros entes públicos	-114 801,88 €								-114 801,88 €
B47	Acionistas/sócios/associados									0,00 €
B48	Financiamentos obtidos	-1 386 177,10 €								-1 386 177,10 €
B49	Fornecedores de investimentos	-1 214 906,53 €								-1 214 906,53 €
B50	Outras contas a pagar	-2 946 458,86 €								-2 946 458,86 €
B51	Diferimentos	-2 828,14 €								-2 828,14 €
B52	Passivos financeiros detidos para negociação									0,00 €
B53	Outros passivos financeiros									0,00 €
PL1P1	Total Património Líquido e Passivo	-146 077 722,07 €	0,00 €	0,00 €	4 545 528,25 €	0,00 €	0,00 €	0,00 €	0,00 €	-141 532 193,82 €

Período : 2022/01/01 2022/12/31

Euros

RUBRICA	RECEBIMENTOS / PAGAMENTOS	FONTES DE FINANCIAMENTO (n)						2021
		R P	R G	U E	EMPR	F. ALHEIOS	TOTAL	
RA01	Saldo de gerência anterior	-4.662.922,84		5.629.581,00	3.378.067,41	1.153.399,92	5.498.125,49	4.462.071,53
RI01	Operações orçamentais [1]	-4.662.922,84		5.629.581,00	3.378.067,41		4.344.725,57	3.427.487,58
RI02	Devolução do saldo oper. orçamentais							
RI04	Recebimento do saldo devolvido por terceiras entidades							
RI03	Operações de tesouraria [A]					1.153.399,92	1.153.399,92	1.034.583,95
RA02	Receita corrente	32.948.534,66		1.170.791,49			34.119.326,15	29.149.197,33
R1	Receita fiscal	6.877.938,22					6.877.938,22	6.435.328,16
R1.1	Impostos diretos	6.252.857,53					6.252.857,53	5.998.950,59
R1.2	Impostos indiretos	625.080,69					625.080,69	436.377,57
R2	Contribuições para sistemas de proteção social e subsistemas de saúde							
R3	Taxas, multas e outras penalidades	2.917.681,25					2.917.681,25	2.473.511,21
R4	Rendimentos de propriedade	25.567,44					25.567,44	11.645,75
R5	Transferências e subsídios correntes	17.620.242,90		1.170.791,49			18.791.034,39	15.420.526,84
R5.1	Transferências correntes	17.620.242,90		1.170.791,49			18.791.034,39	15.420.526,84
R5.1.1	Administrações Públicas	17.576.109,05		1.170.791,49			18.746.900,54	15.410.617,58
R5.1.1.1	Administração Central - Estado Português	17.417.502,12		1.170.791,49			18.588.293,61	15.242.595,70
R5.1.1.2	Administração Central - Outras entidades	158.606,93					158.606,93	168.021,88
R5.1.1.3	Segurança Social							
R5.1.1.4	Administração Regional							
R5.1.1.5	Administração Local							
R5.1.2	Exterior - U E							
R5.1.3	Outras	44.133,85					44.133,85	9.909,26
R5.2	Subsídios correntes							
R6	Venda de bens e serviços	5.234.895,04					5.234.895,04	4.729.517,56
R7	Outras receitas correntes	272.209,81					272.209,81	78.667,81
RA03	Receita de capital	1.690.080,66		3.431.814,66			5.121.895,32	3.938.782,31
R8	Venda de bens de investimento	61.784,17					61.784,17	140.375,93
R9	Transferências e subsídios de capital	1.603.827,42		3.431.814,66			5.035.642,08	3.798.406,38
R9.1	Transferências de capital	1.603.827,42		3.431.814,66			5.035.642,08	3.798.406,38
R9.1.1	Administrações Públicas	1.603.827,42		3.431.814,66			5.035.642,08	3.798.406,38
R9.1.1.1	Administração Central - Estado Português	1.518.572,42		3.431.814,66			4.950.387,08	3.798.406,38
R9.1.1.2	Administração Central - Outras entidades	85.255,00					85.255,00	
R9.1.1.3	Segurança Social							
R9.1.1.4	Administração Regional							
R9.1.1.5	Administração Local							
R9.1.2	Exterior - U E							
R9.1.3	Outras							
R9.2	Subsídios de capital							
R10	Outras receitas de capital	24.469,07					24.469,07	
RA04	Receita efetiva [2]	34.638.615,32		4.602.606,15			39.241.221,47	33.101.732,12
R11	Reposições não abatidas aos pagamentos							13.752,48
RA05	Receita não efetiva [3]				3.497.913,64		3.497.913,64	2.172.314,77
R12	Receita com ativos financeiros							
R13	Receita com passivos financeiros				3.497.913,64		3.497.913,64	2.172.314,77
RA06	Soma [4]=[1]+[2]+[3]	29.975.692,48		10.232.187,15	6.875.981,05		47.083.860,68	38.701.534,47
ROT1	Operações de tesouraria [B]					361.480,11	361.480,11	273.635,90
DA01	Despesa corrente	25.478.995,34					25.478.995,34	23.452.355,61
D1	Despesas com o pessoal	12.867.852,36					12.867.852,36	11.536.399,26

* Os pagamentos, recebimentos, assim como os saldos deverão estar discriminados de acordo com os grupos de fontes de financiamento.

Período : 2022/01/01 2022/12/31

Euros

RUBRICA	RECEBIMENTOS / PAGAMENTOS	FONTES DE FINANCIAMENTO (n)						2021
		R P	R G	U E	EMPR	F. ALHEIOS	TOTAL	
D1.1	Remunerações Certas e Permanentes	9.669.035,39					9.669.035,39	8.642.372,07
D1.2	Abonos Variáveis ou Eventuais	199.072,45					199.072,45	128.681,26
D1.3	Segurança social	2.999.744,52					2.999.744,52	2.765.345,93
D2	Aquisição de bens e serviços	9.262.750,69					9.262.750,69	8.829.093,47
D3	Juros e outros encargos	85.790,21					85.790,21	112.955,80
D4	Transferências e subsídios correntes	3.086.776,68					3.086.776,68	2.735.113,93
D4.1	Transferências correntes	2.749.126,68					2.749.126,68	2.372.975,11
D4.1.1	Administrações Públicas	1.418.726,26					1.418.726,26	915.867,18
D4.1.1.1	Administração Central - Estado Português	399.856,76					399.856,76	62.877,64
D4.1.1.2	Administração Central - Outras entidades							
D4.1.1.3	Segurança Social							
D4.1.1.4	Administração Regional							
D4.1.1.5	Administração Local	1.018.869,50					1.018.869,50	852.989,54
D4.1.2	Entidades do Setor Não Lucrativo	808.483,41					808.483,41	755.387,27
D4.1.3	Famílias	440.100,61					440.100,61	616.936,58
D4.1.4	Outras	81.816,40					81.816,40	84.784,08
D4.2	Subsídios Correntes	337.650,00					337.650,00	362.138,82
D5	Outras despesas correntes	175.825,40					175.825,40	238.793,15
DA02	Despesa de capital	14.233.178,65					14.233.178,65	9.364.571,72
D6	Aquisição de bens de capital	13.311.492,06					13.311.492,06	8.520.183,79
D7	Transferências e subsídios de capital	921.686,59					921.686,59	844.387,93
D7.1	Transferências de capital	921.686,59					921.686,59	844.387,93
D7.1.1	Administrações Públicas	705.822,34					705.822,34	770.446,09
D7.1.1.1	Administração Central - Estado Português							
D7.1.1.2	Administração Central - Outras entidades							
D7.1.1.3	Segurança Social							
D7.1.1.4	Administração Regional							
D7.1.1.5	Administração Local	705.822,34					705.822,34	770.446,09
D7.1.2	Entidades do Setor não Lucrativo	215.864,25					215.864,25	71.916,93
D7.1.3	Famílias							2.024,91
D7.1.4	Outras							
D7.2	Subsídios de capital							
D8	Outras despesas de capital							
DA03	Despesa efetiva [5]	39.712.173,99					39.712.173,99	32.816.927,33
DA04	Despesa não efetiva [6]	1.328.199,02					1.328.199,02	1.539.881,57
D9	Despesa com ativos financeiros	16.472,85					16.472,85	
D10	Despesa com passivos financeiros	1.311.726,17					1.311.726,17	1.539.881,57
DA05	Soma [7]=[5]+[6]	41.040.373,01					41.040.373,01	34.356.808,90
DOT1	Operações de tesouraria [C]					110.722,99	110.722,99	154.819,93
DA06	Saldo para a gerência seguinte	-11.064.680,53		10.232.187,15	6.875.981,05	1.404.157,04	7.447.644,71	5.498.125,49
DA07	Operações orçamentais [8] = [4]-[7]	-11.064.680,53		10.232.187,15	6.875.981,05		6.043.487,67	4.344.725,57
DA08	Operações de tesouraria [D]=[A]+[B]-[C]					1.404.157,04	1.404.157,04	1.153.399,92
DA09	Saldo global [2] - [5]	-5.073.558,67		4.602.606,15			-470.952,52	284.804,79
DA10	Despesa primária	39.626.383,78					39.626.383,78	32.703.971,53
DA11	Saldo corrente	7.469.539,32		1.170.791,49			8.640.330,81	5.696.841,72
DA12	Saldo de capital	-12.543.097,99		3.431.814,66			-9.111.283,33	-5.425.789,41
DA13	Saldo primário	-4.987.768,46		4.602.606,15			-385.162,31	397.760,59
DA14	Receita total [1] + [2] + [3]	29.975.692,48		10.232.187,15	6.875.981,05		47.083.860,68	38.701.534,47
DA15	Despesa total [5] + [6]	41.040.373,01					41.040.373,01	34.356.808,90

* Os pagamentos, recebimentos, assim como os saldos deverão estar discriminados de acordo com os grupos de fontes de financiamento.

Período : 2022/01/01 2022/12/31 Visualizar Contas s/ Mov. ? N Acumulados : S

Euros

Rubrica	Designação	Previsões corrigidas	Previsões por liquidar	Receitas por cobrar de períodos anteriores	Receitas liquidadas	Liquidações anuladas	Receitas cobradas brutas	Reembolsos e Restituições		Receitas Cobradas Líquidas			Recebimentos diferidos	Receita por cobrar no final do período	Liquidações de períodos futuros				
								Emitidos	Pagos	Períodos anteriores	Período corrente	Total			(n+1)	(n+2)	(n+3)	(n+4)	Períodos seguintes
01	RECEITA CORRENTE	31.819.289,01	-4.484.171,06	2.031.646,53	38.103.511,09	3.831.697,55	34.218.110,04	102.466,68	98.783,89	451.902,43	33.667.423,72	34.119.326,15		2.184.133,92	35.120,07	6.713,70	792,83		
0101	Impostos diretos	5.639.711,47	-593.146,06		6.252.857,53		6.252.857,53				6.252.857,53	6.252.857,53							
0101	Sobre o rendimento																		
0102	Outros	5.639.711,47	-593.146,06		6.252.857,53		6.252.857,53				6.252.857,53	6.252.857,53							
010202	Imposto municipal sobre imóveis	2.845.550,53	-172.653,29		3.018.203,82		3.018.203,82				3.018.203,82	3.018.203,82							
010203	Imposto único de circulação	1.243.051,39	-121.798,45		1.364.850,44		1.364.850,44				1.364.850,44	1.364.850,44							
010204	Imposto municipal sobre as transacções onerosas de imóveis	1.570.115,35	-298.435,36		1.868.550,71		1.868.550,71				1.868.550,71	1.868.550,71							
010205	Derrama	50,00	50,00																
010207	Impostos abolidos	893,60	-358,96		1.252,56		1.252,56				1.252,56	1.252,56							
01020701	Contribuição autárquica	793,60	-458,96		1.252,56		1.252,56				1.252,56	1.252,56							
01020702	Imposto municipal de sisa	50,00	50,00																
01020703	Imposto municipal sobre veículos	50,00	50,00																
010299	Impostos directos diversos	50,00	50,00																
02	Impostos indirectos	407.239,08	-326.123,58	79.883,91	682.985,60	29.506,85	627.319,72	2.444,73	2.239,03	28.387,26	596.693,43	625.080,69		108.281,97	1.193,05	323,82	93,94		
0201	Sobre o consumo																		
0202	Outros	407.239,08	-326.123,58	79.883,91	682.985,60	29.506,85	627.319,72	2.444,73	2.239,03	28.387,26	596.693,43	625.080,69		108.281,97	1.193,05	323,82	93,94		
020206	Impostos indirectos especificos das autarquias locais	407.239,08	-326.123,58	79.883,91	682.985,60	29.506,85	627.319,72	2.444,73	2.239,03	28.387,26	596.693,43	625.080,69		108.281,97	1.193,05	323,82	93,94		
03	Contribuições para Segurança Social, Caixa Geral Aposentações e ADSE																		
0301	Subsistema previdencial																		
0302	Regimes complementares e especiais																		
0303	Caixa Geral de Aposentações e ADSE																		
04	Taxas, multas e outras penalidades	2.415.111,54	-884.224,71	338.950,28	4.047.460,55	1.087.074,58	2.991.616,30	74.584,68	73.935,05	116.502,79	2.801.178,46	2.917.681,25		381.655,00	8.291,99	1.084,55	70,38		
0401	Taxas	2.365.037,35	-718.255,93	259.916,76	3.909.935,71	1.086.358,99	2.862.757,01	73.990,48	73.419,60	116.244,85	2.673.092,56	2.789.337,41		293.956,07	8.291,99	1.084,55	70,38		
040123	Taxas especificas das autarquias locais	2.365.037,35	-718.255,93	259.916,76	3.909.935,71	1.086.358,99	2.862.757,01	73.990,48	73.419,60	116.244,85	2.673.092,56	2.789.337,41		293.956,07	8.291,99	1.084,55	70,38		
04012301	Mercados e feiras	30.613,28	147,96	1.397,12	30.378,36	1.310,16	29.210,05	241,68	241,68	257,92	28.710,45	28.968,37		1.496,95					
04012302	Loteamentos e obras	565.120,32	-87.704,36	174,23	720.896,23	68.335,78	720.005,12	67.615,67	67.615,67	632.389,45	632.389,45	632.389,45		435,23					
04012303	Ocupação da via pública	7.409,89	6.549,15	212,80	2.918,94	2.271,00	2.918,94	2.271,00	2.271,00	647,94	647,94	647,94		212,80					
04012305	Caça e pesca	50,00	50,00																
04012306	Saneamento	1.503.209,56	-482.911,78	203.584,81	2.769.752,12	987.215,59	1.759.830,43	3.501,81	2.938,08	102.488,30	1.654.404,05	1.756.892,35		229.228,99	6.900,07	1.016,60	66,47		
04012399	Outras taxas especificas das autarquias locais	258.634,30	-154.386,90	54.547,80	385.900,66	27.426,46	350.792,47	360,32	353,17	13.498,63	336.940,67	350.439,30		62.582,10	1.391,92	67,95	3,91		
0401239901	Taxa Depósito Ficha Técnica de Habitação (TDFTH)	50,00	50,00																
0401239902	Taxa pela emissão do certificado de registo	50,00	49,05		0,95		0,95				0,95	0,95							
0401239999	Outras	258.584,30	-154.485,95	54.547,80	385.899,11	27.426,46	350.791,52	360,32	353,17	13.498,63	336.939,72	350.438,35		62.582,10	1.391,92	67,95	3,91		
0402	Multas e outras penalidades	50.073,99	-165.968,78	79.033,52	137.524,84	515,59	128.859,29	594,20	515,45	257,94	128.085,90	128.343,84		87.698,93					
040201	Juros de mora	6.281,14	-69.172,94	66.282,47	9.257,32	85,71	9.137,83	85,57	85,57	257,94	8.794,32	9.052,26		66.401,82					
040299	Multas e penalidades diversas	43.792,85	-96.785,84	12.751,05	128.267,52	429,88	119.721,46	508,63	429,88		119.291,58	119.291,58		21.297,11					
05	Rendimentos da propriedade	13.251,93	-12.315,51		25.567,44		25.567,44				25.567,44	25.567,44							
0501	Juros - Sociedades e quase-sociedades não financeiras	50,00	50,00																
050101	Públicas	50,00	50,00																
0502	Juros - Sociedades Financeiras	1.000,00	1.000,00																
050201	Bancos e outras instituições financeiras	1.000,00	1.000,00																
0503	Juros - Administrações Públicas																		
0506	Juros - Resto do mundo																		
0507	Dividendos e participações nos lucros de sociedades e quase-sociedades não financeiras	12.086,59	1.297,48		10.789,11		10.789,11				10.789,11	10.789,11							
050703	Empresas privadas	12.086,59	1.297,48		10.789,11		10.789,11				10.789,11	10.789,11							
	Total :	8.495.198,68	-1.801.146,87	418.834,19	10.894.092,79	1.116.581,43	9.882.582,66	77.029,41	76.174,08	144.890,05	9.661.518,53	9.806.408,58		489.936,97	9.485,04	1.408,37	164,32		

Rubrica	Designação	Previsões corrigidas	Previsões por liquidar	Receitas por cobrar de períodos anteriores	Receitas liquidadas	Liquidações anuladas	Receitas cobradas brutas	Reembolsos e Restituições		Receitas Cobradas Líquidas			Recebimentos diferidos	Receita por cobrar no final do período	Liquidações de períodos futuros					
								Emitidos	Pagos	Períodos anteriores	Período corrente	Total			(n+1)	(n+2)	(n+3)	(n+4)	Períodos seguintes	
0509	Participações nos lucros de administrações públicas																			
0510	Rendas	115,34	-14.662,99		14.778,33		14.778,33				14.778,33	14.778,33								
051001	Terrenos	50,00	50,00																	
051099	Outros	65,34	-14.712,99		14.778,33		14.778,33				14.778,33	14.778,33								
06	Transferências correntes	18.009.958,55	-793.774,34	26.198,50	18.777.987,92	453,53	18.791.487,92	453,53	453,53	13.046,47	18.777.987,92	18.791.034,39		12.688,50						
0601	Sociedades e quase-sociedades não financeiras	26.734,12	-17.399,73	13.500,00	30.633,85		44.133,85			13.500,00	30.633,85	44.133,85								
060101	Públicas	5.000,00	5.000,00																	
06010101	Empresas públicas	5.000,00	5.000,00																	
060102	Privadas	21.734,12	-22.399,73	13.500,00	30.633,85		44.133,85			13.500,00	30.633,85	44.133,85								
0602	Sociedades financeiras	15.000,00	14.000,00	1.000,00										1.000,00						
060201	Bancos e outras instituições financeiras	15.000,00	14.000,00	1.000,00										1.000,00						
0603	Administração central	17.948.224,43	-810.374,61	11.698,50	18.747.354,07	453,53	18.747.354,07	453,53	453,53	-453,53	18.747.354,07	18.746.900,54		11.698,50						
060301	Estado	16.914.486,61	-503.015,51		17.417.502,12		17.417.502,12				17.417.502,12	17.417.502,12								
06030101	Fundo de Equilíbrio Financeiro	9.604.342,00			9.604.342,00		9.604.342,00				9.604.342,00	9.604.342,00								
06030102	Fundo Social Municipal	1.177.981,00			1.177.981,00		1.177.981,00				1.177.981,00	1.177.981,00								
06030103	Participação fixa no IRS	818.861,00	-2.000,00		818.861,00		818.861,00				818.861,00	818.861,00								
06030107	Participação do IVA	124.363,00	-8.825,98		133.188,98		133.188,98				133.188,98	133.188,98								
06030199	Outras	5.190.339,61	-492.189,53		5.683.129,14		5.683.129,14				5.683.129,14	5.683.129,14								
060305	Estado - Participação portuguesa em projetos co-financiados	50.000,00	50.000,00																	
060306	Estado - Participação comunitária em projetos co-financiados	685.714,46	-485.077,03		1.170.791,49		1.170.791,49				1.170.791,49	1.170.791,49								
060307	Serviços e fundos autónomos	298.023,36	127.717,93	11.698,50	159.060,46	453,53	159.060,46	453,53	453,53	-453,53	159.060,46	158.606,93		11.698,50						
06030799	Outras	298.023,36	127.717,93	11.698,50	159.060,46	453,53	159.060,46	453,53	453,53	-453,53	159.060,46	158.606,93		11.698,50						
0604	Administração regional																			
0605	Administração local																			
060501	Continente																			
060502	Região Autónoma dos Açores																			
060503	Região Autónoma da Madeira																			
0606	Segurança social																			
0607	Instituições sem fins lucrativos	10.000,00	10.000,00																	
060701	Instituições sem fins lucrativos	10.000,00	10.000,00																	
0608	Famílias	10.000,00	10.000,00																	
060801	Famílias	10.000,00	10.000,00																	
0609	Resto do mundo																			
07	Venda de bens e serviços correntes	4.855.138,97	-2.057.980,10	1.583.339,42	8.042.931,38	2.713.151,73	5.255.540,46	23.362,33	20.645,42	294.924,12	4.939.970,92	5.234.895,04		1.678.224,03	25.635,03	5.305,33	628,51			
0701	Venda de bens	1.370.307,56	-363.848,31	238.353,88	4.158.519,89	2.662.717,90	1.487.884,91	20.720,26	19.023,87	84.810,98	1.384.050,06	1.468.861,04		265.294,83	14.841,63	2.521,18	165,22			
070103	Publicações e impressos	15.000,00	15.000,00																	
070105	Bens inutilizados	50.000,00	50.000,00																	
070108	Mercadorias	1.264.658,99	-463.742,38	237.416,13	4.153.578,69	2.662.594,45	1.483.068,16	20.720,26	19.023,87	84.810,98	1.379.233,31	1.464.044,29		264.357,08	14.841,63	2.521,18	165,22			
07010802	Água	1.264.658,99	-463.742,38	237.416,13	4.153.578,69	2.662.594,45	1.483.068,16	20.720,26	19.023,87	84.810,98	1.379.233,31	1.464.044,29		264.357,08	14.841,63	2.521,18	165,22			
070110	Desperdícios, resíduos e refugos	40.648,57	34.894,07	937,75	4.940,20	123,45	4.816,75				4.816,75	4.816,75		937,75						
07011099	Outros	40.648,57	34.894,07	937,75	4.940,20	123,45	4.816,75				4.816,75	4.816,75		937,75						
070111	Produtos acabados e intermédios																			
0702	Serviços	1.955.906,63	-1.264.718,77	1.034.592,68	2.227.106,10	41.073,38	2.127.185,53	2.434,01	1.432,27	157.941,52	1.967.811,74	2.125.753,26		1.094.872,14	6.669,18	1.793,71	438,23			
070208	Serviços sociais, recreativos, culturais e de desporto	130.453,20	111.227,87	6.147,44	13.354,99	277,10	15.776,09			3.977,44	11.798,65	15.776,09		3.449,24						
07020801	Serviços sociais	40.000,00	40.000,00																	
07020802	Serviços recreativos	40.000,00	40.000,00																	
0702080299	Outros	40.000,00	40.000,00																	
07020803	Serviços culturais	40.000,00	40.000,00																	
0702080399	Outros	40.000,00	40.000,00																	
07020804	Serviços desportivos	10.453,20	-8.772,13	6.147,44	13.354,99	277,10	15.776,09			3.977,44	11.798,65	15.776,09		3.449,24						
070209	Serviços específicos das autarquias	1.824.464,71	-1.375.858,53	1.028.436,46	2.212.683,06	40.796,28	2.110.341,39	2.434,01	1.432,27	153.964,08	1.954.945,04	2.108.909,12		1.091.414,12	6.669,18	1.793,71	438,23			
	Total :	28.006.033,33	-2.862.204,64	689.534,01	33.958.733,92	3.780.029,96	30.192.509,91	98.203,20	95.651,48	246.724,94	29.850.133,49	30.096.858,43		771.379,54	24.326,67	3.929,55	329,54			

Período : 2022/01/01 2022/12/31 Visualizar Contas s/ Mov. ? N Acumulados : S

Euros

Rubrica	Designação	Previsões corrigidas	Previsões por liquidar	Receitas por cobrar de períodos anteriores	Receitas liquidadas	Liquidações amadas	Receitas cobradas brutas	Reembolsos e Restituições		Receitas Cobradas Líquidas			Recebimentos diferidos	Receita por cobrar no final do período	Liquidações de períodos futuros						
								Emitidos	Pagos	Períodos anteriores	Período corrente	Total			(n+1)	(n+2)	(n+3)	(n+4)	Períodos seguintes		
07020901	Saneamento	50,00	50,00																		
07020902	Resíduos sólidos	1.426.072,49	-907.063,80	817.928,42	1.537.728,63	22.520,76	1.491.336,68	1.916,53	949,76	97.090,11	1.393.296,81	1.490.386,92		842.749,37	5.215,68	1.793,71	438,23				
07020903	Transportes coletivos de pessoas e mercadorias	24.251,72	-16.091,75	9.566,04	34.358,76	3.581,33	27.517,45	10,50	10,50	-10,50	27.517,45	27.506,95		12.836,52							
0702090302	Transportes escolares	24.251,72	-16.091,75	9.566,04	34.358,76	3.581,33	27.517,45	10,50	10,50	-10,50	27.517,45	27.506,95		12.836,52							
07020904	Trabalhos por conta de particulares	13.692,46	-44.032,80	44.019,11	14.402,69	696,54	13.401,30				13.401,30	13.401,30		44.323,96	261,18						
07020906	Mercados e feiras	19.625,87	-8.263,92	8.264,46	21.970,21	2.344,88	20.430,48			487,55	19.942,93	20.430,48		7.459,31	257,39						
07020999	Outros	340.772,17	-400.456,26	148.658,43	604.222,77	11.652,77	557.655,48	506,98	472,01	56.396,92	500.786,55	557.183,47		184.044,96	934,73						
070299	Outros	988,72	-88,11	8,78	1.068,05		1.068,05				1.068,05	1.068,05		8,78							
0703	Rendas	1.528.924,78	-429.413,02	310.392,86	1.657.305,39	9.360,45	1.640.470,02	208,06	189,28	52.171,62	1.588.109,12	1.640.280,74		318.057,06	4.124,22	990,44	25,06				
070301	Habitções	31.013,95	-25.836,28	10.364,76	49.320,67	2.835,20	45.445,89			3.934,64	41.511,25	45.445,89		11.404,34	1.315,54	611,91					
070302	Edifícios	5.000,00	4.086,06	664,42	249,52		249,52				249,52	249,52		664,42							
070399	Outras	1.492.910,83	-407.662,80	299.363,68	1.607.735,20	6.525,25	1.594.774,61	208,06	189,28	48.236,98	1.546.348,35	1.594.585,33		305.988,30	2.808,68	378,53	25,06				
08	Outras receitas correntes	458.877,47	183.393,24	3.274,42	273.720,67	1.510,86	273.720,67	1.621,41	1.510,86	-958,21	273.168,02	272.209,81		3.274,42							
0801	Outras	458.877,47	183.393,24	3.274,42	273.720,67	1.510,86	273.720,67	1.621,41	1.510,86	-958,21	273.168,02	272.209,81		3.274,42							
080199	Outras	458.877,47	183.393,24	3.274,42	273.720,67	1.510,86	273.720,67	1.621,41	1.510,86	-958,21	273.168,02	272.209,81		3.274,42							
08019901	Indemnizações por deterioração, roubo e extravio de bens patrimoniais	56.604,18	54.273,38	1.105,40	1.225,40		1.225,40				1.225,40	1.225,40		1.105,40							
08019903	IVA reembolsado	295.000,00	99.542,38		195.457,62		195.457,62				195.457,62	195.457,62									
08019999	Diversas	107.273,29	29.577,48	2.169,02	77.037,65	1.510,86	77.037,65	1.621,41	1.510,86	-958,21	76.485,00	75.526,79		2.169,02							
0802	Subsídios																				
	RECEITA CAPITAL	15.039.749,87	6.362.943,59	55.127,10	8.709.316,37	87.637,19	8.698.260,96	78.452,00	78.452,00		8.619.808,96	8.619.808,96		56.997,32							
09	Venda de bens de investimento	150.100,00	87.230,10	72.075,09	9.205,19	61.804,17	20,00	20,00	20,00	20,00	61.784,17	61.784,17		1.085,73							
0901	Terrenos	150.050,00	87.180,10	72.075,09	9.205,19	61.804,17	20,00	20,00	20,00	20,00	61.784,17	61.784,17		1.085,73							
090101	Sociedades e quase-sociedades não financeiras	150.000,00	87.130,10	72.075,09	9.205,19	61.804,17	20,00	20,00	20,00		61.784,17	61.784,17		1.085,73							
090110	Famílias	50,00	50,00																		
0902	Habitções																				
0903	Edifícios																				
0904	Outros bens de investimento	50,00	50,00																		
090401	Sociedades e quase-sociedades não financeiras	50,00	50,00																		
09040103	Outros	50,00	50,00																		
090402	Sociedades financeiras																				
090403	Administração Pública - Administração central - Estado																				
090404	Administração Pública - Administração central - Serviços e fundos autónomos																				
090405	Administração Pública - Administração regional																				
090406	Administração Pública - Administração local - Continente																				
090407	Administração Pública - Administração local - Regiões Autónomas																				
090408	Administração Pública - Segurança social																				
090409	Instituições sem fins lucrativos																				
090410	Famílias																				
090411	Resto do mundo - União Europeia																				
090412	Resto do mundo - Países terceiros e organizações internacionais																				
10	Transferências de capital	8.590.740,72	3.507.082,56	48.016,08	5.114.074,08	78.432,00	5.114.074,08	78.432,00	78.432,00		5.035.642,08	5.035.642,08		48.016,08							
1001	Sociedades e quase-sociedades não financeiras	50.000,00	1.983,92	48.016,08										48.016,08							
	Total :	31.969.389,01	-4.396.940,96	2.031.646,53	38.175.596,18	3.840.902,74	34.279.914,21	102.486,68	98.803,89	451.902,43	33.729.207,89	34.181.110,32		2.185.219,65	35.120,07	6.713,70	792,83				

Período : 2022/01/01 2022/12/31 Visualizar Contas s/ Mov. ? N Acumulados : S

Euros

Rubrica	Designação	Previsões corrigidas	Previsões por liquidar	Receitas por cobrar de períodos anteriores	Receitas liquidadas	Liquidações anuladas	Receitas cobradas brutas	Reembolsos e Restituições		Receitas Cobradas Líquidas			Recebimentos diferidos	Receita por cobrar no final do período	Liquidações de períodos futuros					
								Emitidos	Pagos	Períodos anteriores	Período corrente	Total			(n+1)	(n+2)	(n+3)	(n+4)	Períodos seguintes	
100101	Públicas																			
100102	Privadas	50.000,00	1.983,92	48.016,08										48.016,08						
1002	Sociedades financeiras																			
1003	Administração central	8.540.740,72	3.505.098,64		5.114.074,08	78.432,00	5.114.074,08	78.432,00	78.432,00		5.035.642,08	5.035.642,08								
100301	Estado	1.554.883,44	36.311,02		1.597.004,42	78.432,00	1.597.004,42	78.432,00	78.432,00		1.518.572,42	1.518.572,42								
10030101	Fundo de Equilíbrio Financeiro	1.067.149,00	5,00		1.067.144,00		1.067.144,00				1.067.144,00	1.067.144,00								
10030104	Cooperação Técnica e Financeira	354.545,44	27.485,02		327.060,42		327.060,42				327.060,42	327.060,42								
10030105	Artigo 35º, nº 5 da Lei 73/2013	133.189,00	8.821,00		202.800,00	78.432,00	202.800,00	78.432,00	78.432,00		124.368,00	124.368,00								
100307	Estado - Participação comunitária em projectos co-financiados	6.862.857,28	3.431.042,62		3.431.814,66		3.431.814,66				3.431.814,66	3.431.814,66								
100308	Serviços e fundos autónomos	123.000,00	37.745,00		85.255,00		85.255,00				85.255,00	85.255,00								
10030899	Outros	123.000,00	37.745,00		85.255,00		85.255,00				85.255,00	85.255,00								
1004	Administração regional																			
1005	Administração local																			
100501	Continente																			
100502	Região Autónoma dos Açores																			
100503	Região Autónoma da Madeira																			
1006	Segurança social																			
1007	Instituições sem fins lucrativos																			
1008	Famílias																			
1009	Resto do mundo																			
11	Ativos financeiros																			
1101	Depósitos, certificados de depósito e poupança																			
1102	Títulos a curto prazo																			
1103	Títulos a médio e longo prazos																			
1104	Derivados financeiros																			
1105	Empréstimos a curto prazo																			
110507	Administração Pública - Administração local - Regiões Autónomas																			
1106	Empréstimos a médio e longo prazos																			
110607	Administração Pública - Administração local - Regiões Autónomas																			
1108	Ações e outras participações																			
1109	Unidades de participação																			
1111	Outros activos financeiros																			
12	Passivos financeiros	6.268.909,15	2.770.995,51		3.497.913,64		3.497.913,64				3.497.913,64	3.497.913,64								
1201	Depósitos, certificados de depósito e poupança																			
1202	Títulos a curto prazo																			
1203	Títulos a médio e longo prazos																			
1204	Derivados financeiros																			
1205	Empréstimos a curto prazo																			
1206	Empréstimos a médio e longo prazos	6.268.909,15	2.770.995,51		3.497.913,64		3.497.913,64				3.497.913,64	3.497.913,64								
120601	Sociedades e Quase - Sociedades não financeiras																			
120602	Sociedades financeiras	6.268.909,15	2.770.995,51		3.497.913,64		3.497.913,64				3.497.913,64	3.497.913,64								
1207	Outros passivos financeiros																			
13	Outras receitas de capital	30.000,00	-2.364,58	7.111,02	25.253,56		24.469,07				24.469,07	24.469,07		7.895,51						
1301	Outras	30.000,00	-2.364,58	7.111,02	25.253,56		24.469,07				24.469,07	24.469,07		7.895,51						
130101	Indemnizações	30.000,00	-2.364,58	7.111,02	25.253,56		24.469,07				24.469,07	24.469,07		7.895,51						
14	Recursos próprios comunitários																			
1401	Recursos próprios comunitários																			
	RECEITA OUTRAS	4.344.725,57			4.344.725,57		4.344.725,57				4.344.725,57	4.344.725,57								
15	Reposições não abatidas nos pagamentos																			
	Total :	46.858.038,88	1.878.772,53	2.086.773,63	46.812.827,46	3.919.334,74	42.916.371,00	180.918,68	177.235,89	451.902,43	42.287.232,68	42.739.135,11		2.241.131,24	35.120,07	6.713,70	792,83			

Período : 2022/01/01 2022/12/31 Visualizar Contas s/ Mov. ? N Acumulados : S

Euros

Rubrica	Designação	Previsões corrigidas	Previsões por liquidar	Receitas por cobrar de períodos anteriores	Receitas liquidadas	Liquidações anuladas	Receitas cobradas brutas	Reembolsos e Restituições		Receitas Cobradas Líquidas			Recebimentos diferidos	Receita por cobrar no final do período	Liquidações de períodos futuros					
								Emitidos	Pagos	Períodos anteriores	Período corrente	Total			(n+1)	(n+2)	(n+3)	(n+4)	Períodos seguintes	
1501	Reposições não abatidas nos pagamentos																			
16	Saldo da gerência anterior	4.344.725,57			4.344.725,57		4.344.725,57					4.344.725,57	4.344.725,57							
1601	Saldo orçamental	4.344.725,57			4.344.725,57		4.344.725,57					4.344.725,57	4.344.725,57							
160101	Na posse do serviço	4.344.725,57			4.344.725,57		4.344.725,57					4.344.725,57	4.344.725,57							
	Total :	51.203.764,45	1.878.772,53	2.086.773,63	51.157.553,03	3.919.334,74	47.261.096,57	180.918,68	177.235,89	451.902,49	46.631.958,25	47.083.860,68	2.241.131,24	35.120,07	6.713,70	792,83				

Rubrica	Designação	Despesas por pagar de	Dotações orçamentais	Cativos	Descurtos	Dotações	Cálculos	Compromissos	Obrigações	Despesas pagas brutas	Reposições aboridas aos pag.		Despesas pagas líquidas de reposições			Compromissos a transitar	Obrigações por pagar	Compromissos assumidos para períodos futuros				Obrigações para períodos futuros												
		per anteriores	(1)			(2)					disponíveis	(6)	(7)	(8)	(9)			(10)	(11)	Per. anteriores	Per. corrente	Total	(13)=(7)+(8)	(14)=(8)-(13)	(n=1)	(n=2)	(n=3)	(n=4)	Per. seguintes	(n=1)	(n=2)	(n=3)	(n=4)	Per. seguintes
	DEPESA CORRENTE	540.570,70	20.136.606,19			167.495,82	27.969.180,27	27.806.346,55	25.951.470,28	25.493.669,13	14.673,79	14.673,79	474.783,61	25.004.202,73	25.478.895,34	1.854.074,27	472.476,84	12.391,50	12.397,52	11.734,16	10.865,34	59.111,85												
01	Despesa com o pessoal	109.345,43	13.060.621,93			17.333,02	13.043.288,97	13.040.316,87	12.991.148,68	12.868.996,70	1.144,42	1.144,42	109.345,43	12.758.506,83	12.867.832,36	49.158,29	123.296,32																	
0101	Remunerações certas e permanentes	107.850,63	9.824.580,09			2.606,97	9.821.974,12	9.821.974,12	9.790.475,26	9.670.044,61	1.009,42	1.009,42	107.850,63	9.561.184,76	9.669.035,39	31.498,66	121.439,87																	
010101	Titulares de funções de soberania e membros de órgãos autárquicos	6.345,50	221.792,07				221.792,07	221.792,07	221.786,94	215.634,34			6.145,50	209.489,84	215.634,34	5,13	6.150,63																	
010103	Pessoal dos quadros - Regime de função pública																																	
010104	Pessoal dos quadros - Regime de contrato individual de trabalho	94.830,36	7.276.809,37			842,77	7.275.966,60	7.275.966,60	7.254.699,62	7.149.141,00	602,77	602,77	94.830,36	7.062.747,85	7.147.578,31	21.266,98	107.121,31																	
01010401	Pessoal em funções	90.438,71	7.052.660,34			602,77	7.052.057,57	7.052.057,57	7.032.833,70	6.949.662,66	602,77	602,77	90.438,71	6.839.621,39	6.949.660,09	223,79	102.773,69																	
01010402	Alterações obrigatórias de posicionamento remuneratório		19.100,00				19.100,00	19.100,00	18.899,80	18.899,80				18.899,80	18.899,80		200,20																	
01010403	Alterações facultativas de posicionamento remuneratório		240,00				240,00	240,00																										
01010404	Recrutamento de pessoal para novos postos de trabalho	4.391,65	204.809,03				204.809,03	204.809,03	193.966,04	179.618,42			4.391,65	175.226,77	179.618,42	20.842,89	4.347,62																	
010106	Pessoal contratado a termo	1.229,42	63.846,93			200,00	63.646,93	63.646,93	63.597,35	61.930,40			1.229,42	60.700,89	61.930,40	49,58	1.666,85																	
01010601	Pessoal em funções	1.229,42	39.136,93				39.136,93	39.136,93	38.152,09	39.132,09			1.229,42	37.922,67	38.152,09	44,64																		
01010604	Recrutamento de pessoal para novos postos de trabalho		24.690,00				24.690,00	24.690,00	24.445,26	22.778,31				22.778,31	22.778,31	4,74	1.666,85																	
010107	Pessoal em regime de tarefas ou aviação	458,33	80.200,00			1.178,34	79.021,66	79.021,66	72.570,00	70.725,00			458,33	70.266,67	70.725,00	6.451,66	1.845,00																	
010108	Pessoal a aguardar apresentação		5.000,00				5.000,00	5.000,00	4.759,88	5.072,87	300,79	300,79		4.752,09	4.752,09	240,92	7,00																	
010109	Pessoal em qualquer outra situação	1.989,89	75.862,45			300,00	75.562,45	75.562,45	75.280,47	73.289,48			1.989,89	71.300,52	73.289,48	201,98	1.990,89																	
010111	Representação	2.105,31	69.509,49				69.509,49	69.509,49	68.040,10	65.888,06			2.105,31	63.782,75	65.888,06	1.467,39	2.194,04																	
010113	Subsídio de refeição		724.759,87			85,66	724.674,21	724.674,21	723.399,70	723.475,56	85,66	85,66		723.399,70	723.399,70	1.283,31																		
010114	Subsídios de férias e de Natal	1.092,75	1.306.901,91				1.306.901,91	1.306.901,91	1.305.349,02	1.305.349,02			1.092,75	1.304.755,27	1.305.349,02	452,91	501,89																	
0102	Aluguer variáveis ou eventuais	1.494,80	220.855,05			12.332,44	208.522,61	208.522,61	208.928,90	199.072,45			1.494,80	197.577,65	199.072,45	7.593,71	1.856,45																	
010202	Horas extraordinárias	577,60	47.055,05				47.055,05	47.055,05	45.877,38	45.341,23			577,60	44.763,63	45.341,23	1.177,67	536,15																	
010203	Alimentação e alojamento		50,00				50,00	50,00																										
010204	Ajuda de custo		30.912,62			668,89	30.243,74	30.243,74	25.478,77	25.478,77				25.478,77	25.478,77	4.764,97																		
010205	Aluguer para famílias	115,49	15.846,27				15.846,27	15.846,27	14.779,92	14.669,17			115,49	14.553,69	14.669,17	1.072,35	104,75																	
010210	Subsídio de trabalho noturno		400,00				400,00	400,00	383,55	379,20				379,20	379,20	116,45	5,25																	
010211	Subsídio de turno	801,72	61.570,19				61.570,19	61.570,19	61.282,37	60.289,66			801,72	59.486,94	60.289,66	289,82	993,71																	
010213	Outros suplementos e prémios		65.019,92			11.613,56	53.406,36	53.406,36	53.232,91	53.016,42				53.016,42	53.016,42	172,45	216,49																	
01021301	Prémios de desempenho		300,00				300,00	300,00																										
01021302	Outros		64.719,92			11.313,56	53.406,36	53.406,36	53.232,91	53.016,42				53.016,42	53.016,42	172,45	216,49																	
0103	Segurança social	3.025.185,85				2.393,61	3.012.792,24	3.009.800,24	2.999.744,52	2.999.979,52	135,00	135,00	2.999.744,52	2.999.744,52	2.999.744,52	10.075,72																		
010301	Emprego com a saúde	335.633,28				1.237,24	324.396,04	324.396,04	323.477,64	323.477,64				323.477,64	323.477,64	918,40																		
010302	Subsídio familiar a crianças e jovens	45.064,80				550,00	44.514,80	44.514,80	42.264,79	42.264,79				42.264,79	42.264,79	2.270,01																		
010304	Outras prestações familiares		50,00				50,00	50,00																										
010305	Contribuições para a segurança social	2.336.006,49				374,79	2.335.631,70	2.335.631,70	2.335.633,70	2.335.749,70	135,00	135,00	2.335.633,70	2.335.633,70	2.335.633,70	1.075,72																		
01030501	Assistência na doença dos funcionários públicos (ADSF)	192.006,29				253,60	191.752,69	191.752,69	191.752,69	191.887,65	135,00	135,00	191.752,69	191.752,69	191.752,69																			
01030502	Segurança social do pessoal em regime de contrato de trabalho em funções públicas (RCTFP)	2.144.002,20				122,19	2.143.880,05	2.143.880,05	2.143.880,05	2.143.880,05			2.143.880,05	2.143.880,05	2.143.880,05	1.075,72																		
0103050201	Caixa Geral de Aposentações	1.020.767,97				86,97	1.020.680,00	1.020.680,00	1.020.680,00	1.020.680,00			1.020.680,00	1.020.680,00	1.020.680,00																			
0103050202	Segurança social - Regime geral	1.119.239,23				34,22	1.119.205,05	1.119.205,05	1.119.200,05	1.119.200,05			1.119.200,05	1.119.200,05	1.119.200,05																			
010309	Seguros	293.909,28				172,59	293.736,70	290.764,70	290.764,70																									

Identificação do Objetivo : CLASSIFICADOR FUNCIONAL
Tipo de Dotação : DOTAÇÕES CORRIGIDASTipo de Plano : PLANO PLURIANUAL DE INVESTIMENTOS
Tipo de Rubrica : RUBRICA ORÇAMENTAL

Período : 2022/01/01 2022/12/29

Euros

Objetivo	Número do projeto		Designação do projeto	Rubrica	Forma de realização	Grupo de Fontes de Financiamento				Datas		Montante Previsto			Montante Executado			Nível de execução financeira anual %	Nível de execução financeira global %
	Código	Ano				Tipo	Número	R G	R P	U E	EMPR	Início	Fim	Ano	Ano Seguinte	Total	Anos Anteriores		
[1]	[2]	[3]	[4]	[5]	[6]	[7]	[8]	[9]	[10]	[11]	[12]	[13]	[14]=[12]+[13]	[15]	[16]	[17]=[15]+[16]	[18]	[19]	
1.			Funções gerais				1.573.061,21	1.167.987,15	377.052,46			2.966.075,82	1.156.905,16	4.122.980,98	4.001.539,83	2.264.207,80	6.265.747,63	76.34	151.97
1.1.			Serviços gerais de administração pública				1.573.061,21	1.167.987,15	377.052,46			2.966.075,82	1.156.905,16	4.122.980,98	4.001.539,83	2.264.207,80	6.265.747,63	76.34	151.97
1.1.1.			Administração geral				1.573.061,21	1.167.987,15	377.052,46			2.966.075,82	1.156.905,16	4.122.980,98	4.001.539,83	2.264.207,80	6.265.747,63	76.34	151.97
1.1.1.1.	01	2017	Aquisição e Construção de Imóveis					260.842,69	22.555,53			283.398,22		283.398,22	428.982,45	252.331,85	681.314,30	89.04	240.41
1.1.1.1.1.	0102	2017 I 2	Interface Multimodal	D6	EMPREITADA			260.842,69	22.555,53	2020/01/01	2022/12/31	283.398,22		283.398,22	428.982,45	252.331,85	681.314,30	89.04	240.41
1.1.1.1.1.	02	2017	Reparação de Imóveis				154.027,46	30.102,29	98.745,56			282.875,31		282.875,31	1.173.267,27	240.827,10	1.414.094,37	85.14	499.90
1.1.1.1.1.	0203	2017 I 5	Obras de requalificação e de eficiência energética do auditório municipal	D6	EMPREITADA		154.027,46	30.102,29	98.745,56	2019/01/01	2023/12/31	282.875,31		282.875,31	720.745,77	240.827,10	961.572,87	85.14	339.93
1.1.1.1.1.	0208	2017 I 10	Reabilitação urbana do gaveto da Rua Palmira Meireles com a Rua de St. António - Reconversão e ampliação de edifício para o novo mercado municipal e outros serviços		EMPREITADA					2020/01/01	2022/12/31				452.521,50		452.521,50		
1.1.1.1.1.	02	2018	Reparação de Imóveis					484.094,18	125.911,51			610.005,69		610.005,69	701.393,49	501.606,64	1.203.000,13	82.23	197.21
1.1.1.1.1.	0202	2018 I 3	Obras de requalificação e de eficiência energética da habitação social	D6	EMPREITADA			484.094,18	125.911,51	2020/01/01	2022/12/31	610.005,69		610.005,69	701.393,49	501.606,64	1.203.000,13	82.23	197.21
1.1.1.1.1.	01	2019	Aquisição e Construção de Imóveis				90.190,07	144.232,66	82.793,54			317.216,27	180.760,00	497.976,27	559.465,99	266.463,57	825.929,56	84.00	165.86
1.1.1.1.1.	0102	2019 I 2	Construção do centro de formação	D6	EMPREITADA			45.000,07	144.232,66	2020/01/01	2022/12/31	272.026,27		272.026,27	403.523,91	221.273,57	624.797,48	81.34	229.68
1.1.1.1.1.	0103	2019 I 3	Aquisição de imóvel para centro de formação	D6			45.190,00			2020/01/01	2025/12/31	45.190,00	180.760,00	225.950,00	155.942,08	45.190,00	201.132,08	100.00	89.02
1.1.1.1.1.	02	2019	Reparação de Imóveis				10.400,00					10.400,00		10.400,00	10.393,50	10.393,50	10.393,50	99.94	99.94
1.1.1.1.1.	0204	2019 I 82	Ampliação do canil municipal - 2.ª fase	D6	EMPREITADA		10.400,00			2019/03/01	2022/12/31	10.400,00		10.400,00	10.393,50	10.393,50	10.393,50	99.94	99.94
1.1.1.1.1.	05	2019	Equipamento e Software informático				2.601,57	220.652,88	18.986,65			242.241,10		242.241,10	123.614,34	206.027,47	329.641,81	85.05	136.08
1.1.1.1.1.	0502	2019 I 16	As TIC no processo de modernização administrativa	D6	OUTRA		2.601,57	220.652,88	18.986,65	2020/01/01	2022/12/31	242.241,10		242.241,10	123.614,34	206.027,47	329.641,81	85.05	136.08
1.1.1.1.1.	02	2020	Reparação de Imóveis				126.927,23					126.927,23	10.000,00	136.927,23	164.547,10	76.978,05	241.525,15	60.65	176.39
1.1.1.1.1.	0201	2020 I 2	Reparação de edifícios municipais	D6	EMPREITADA		63.927,23			2020/01/01	2022/12/31	63.927,23		63.927,23	84.362,20	49.076,90	133.439,10	76.77	208.74
1.1.1.1.1.	0202	2020 I 3	Conservação e manutenção de edifícios de habitação social	D6	EMPREITADA		63.000,00			2020/01/01	2023/12/31	63.000,00	10.000,00	73.000,00	80.184,90	27.901,15	108.086,05	44.29	148.06
1.1.1.1.1.	05	2020	Equipamento e Software informático				-53.362,45	28.062,45	28.059,67			2.759,67		2.759,67	73.547,52		73.547,52		2665.08
1.1.1.1.1.	0502	2020 I 14	Linha de apoio à disponibilização de redes Wi-fi - Turismo de Portugal	D6	OUTRA		-53.362,45	28.062,45	28.059,67	2020/01/01	2022/12/31	2.759,67		2.759,67	73.547,52		73.547,52		2665.08
1.1.1.1.1.	01	2021	Aquisição e Construção de Imóveis				484.105,00					484.105,00	464.036,00	948.141,00	416.860,93	362.850,00	779.710,93	74.95	82.24
1.1.1.1.1.	0101	2021 I 1	Aquisição de terrenos - Equipamentos e infraestruturas	D6			484.105,00			2021/01/01	2024/12/31	484.105,00	464.036,00	948.141,00	416.860,93	362.850,00	779.710,93	74.95	82.24
1.1.1.1.1.	02	2021	Reparação de edifícios municipais				12.000,00					12.000,00	367.344,00	379.344,00	710,00	5.757,71	6.467,71	47.98	1.70
1.1.1.1.1.	0201	2021 I 2	Requalificação do Edifício das Piscinas Municipais	D6	EMPREITADA					2021/01/01	2024/12/31		367.344,00	367.344,00					
1.1.1.1.1.	0202	2021 I 3	Conservação e manutenção Habitação social DASJAET		EMPREITADA					2021/01/01	2022/12/31	12.000,00		12.000,00	710,00	5.757,71	6.467,71	47.98	53.90
1.1.1.1.1.	0202	2021 I 3	Aquisição de bens de capital	D6			4.500,00												
1.1.1.1.1.	0202	2021 I 3	Aquisição de bens de capital	D6			7.500,00												
1.1.1.1.1.	01	2021	Viaturas - Serviços municipais				155.134,50					155.134,50		155.134,50	7.500,00	83.739,74	91.239,74	53.98	58.81
1.1.1.1.1.	0101	2021 I 4	Viaturas - Serviços municipais - Aquisição	D6	OUTRA		155.134,50			2021/01/01	2022/12/31	155.134,50		155.134,50	7.500,00	83.739,74	91.239,74	53.98	58.81
1.1.1.1.1.	02	2021	Viaturas - Locação				33.585,08					33.585,08	129.765,16	163.350,24	58.943,30	1.118,25	60.061,55	3.33	36.77
1.1.1.1.1.	0201	2021 I 6	Viaturas - Locação - DMOA	D6	OUTRA		33.585,08			2021/01/01	2025/12/31	33.585,08	129.765,16	163.350,24	58.943,30	1.118,25	60.061,55	3.33	36.77
1.1.1.1.1.	01	2021	Mobiliário e equipamento - Serviços técnicos e administrativos				71.510,00					22.310,00		22.310,00	22.509,69	7.733,19	30.242,88	34.66	135.56
			Total :				1.015.608,46	1.167.987,15	377.052,46			2.560.648,07	1.151.905,16	3.712.553,23	3.708.832,39	2.008.093,88	5.716.926,27	78.42	153.99

Identificação do Objeto : CLASSIFICADOR FUNCIONAL
Tipo de Dotação : DOTAÇÕES CORRIGIDAS

Tipo de Plano : PLANO PLURIANUAL DE INVESTIMENTOS
Tipo de Rubrica : RUBRICA ORÇAMENTAL

Período : 2022/01/01 2022/12/29

Euros

Objetivo [1]	Número do projeto		Designação do projeto [3]	Rubrica [4]	Forma de realização [5]	Grupo de Fontes de Financiamento				Datas		Montante Previsto			Montante Executado			Nível de execução financeira anual % [18]	Nível de execução financeira global % [19]	
	Código	Ano Tipo Número [2]				R G [6]	R P [7]	U E [8]	EMPR [9]	Início [10]	Fim [11]	Ano [12]	Ano Seguinte [13]	Total [14]=[12]+[13]	Anos Anteriores [15]	Ano [16]	Total [17]=[15]+[16]			
2.1.1.	0202	2021 I 14	Obras requalificação e eficiência energética Agrupamento Lousada	D6	EMPREGADA		42.522,36	127.659,24			2021/01/01	2022/12/31	170.181,60		170.181,60		18.459,37	18.459,37	10.85	10.85
2.1.1.	0203	2021 I 15	Obras requalificação e eficiência energética Agrupamento Dr. Mário Fonseca	D6	EMPREGADA		101.994,95	260.052,15			2021/01/01	2022/12/31	362.047,10		362.047,10		91.848,67	91.848,67	25.37	25.37
2.1.1.	0204	2021 I 16	Obras requalificação e eficiência energética Agrupamento Lousada Oeste	D6	EMPREGADA		70.234,65	118.103,01			2021/01/01	2022/12/31	188.337,66		188.337,66		42.217,87	42.217,87	22.42	22.42
2.1.1.	0206	2021 I 18	Beneficiação e requalificação energética CE da Boavista/Silvares	D6	EMPREGADA		40.535,54	170.510,83			2021/01/01	2022/12/31	211.046,37		211.046,37		156.028,86	156.028,86	73.93	73.93
2.1.1.	03	2021 I 19	Equipamento e material didáctico - Ensino básico		OUTRA						2021/01/01	2022/12/31	42.800,00		42.800,00	44.943,71	31.109,19	76.052,90	72.69	177.69
2.1.1.	03	2021 I 19	Aquisição de bens de capital	D6			8.742,04													
2.1.1.	03	2021 I 19	Aquisição de bens de capital	D6			33,21													
2.1.1.	03	2021 I 19	Aquisição de bens de capital	D6			34.024,75													
2.1.2.			Serviços auxiliares de ensino				26.700,00						26.700,00		26.700,00	21.066,21	18.390,95	39.457,16	68.88	147.78
2.1.2.	02	2021 I 20	Grande reparação de viaturas - Transportes escolares	D6	OUTRA		26.700,00				2021/01/01	2022/12/31	26.700,00		26.700,00	21.066,21	18.390,95	39.457,16	68.88	147.78
2.4.			Habituação e serviços colectivos				3.568.727,74	1.518.859,88	3.703.066,87				8.286.574,82	9.182.047,57	17.468.622,39	7.938.848,48	5.659.375,59	13.598.224,07	68.30	77.84
2.4.2.			Ordenamento do território				2.876.740,38	1.050.001,39	2.846.324,80				6.268.986,90	8.076.928,96	14.345.915,86	6.484.874,11	4.562.310,19	11.047.184,30	72.78	77.01
2.4.2.	02	2015	Vias de comunicação				374,84						374,84		374,84	153.128,84		153.128,84		40851.79
2.4.2.	0203	2015 I 18	Beneficiação da EM 561 desde a EN 207 (Ordem) à EN 106 (Sousela)	D6	EMPREGADA		374,84				2017/01/01	2022/12/31	374,84		374,84	153.128,84		153.128,84		40851.79
2.4.2.	02	2016	Vias de comunicação				3.784,55						3.704,88		3.704,88	1.466.900,37	2.297,33	1.469.197,70	62.01	39655.74
2.4.2.	0204	2016 I 86	Beneficiação da Rua de Santana em Boim até à EN 320 em Meinedo	D6	EMPREGADA		172,24				2016/08/01	2022/12/31	172,24		172,24	210.014,08	172,24	210.186,32	100.00	122031.07
2.4.2.	0208	2016 I 37	Acesso à EB1/JI de Boavista Silvares desde o entroncamento da EM 605 à EN 207	D6	EMPREGADA		230,74				2016/01/01	2022/12/31	230,74		230,74	134.858,11	230,74	135.088,85	100.00	58545.92
2.4.2.	0212	2016 I 84	Beneficiação da EM desde a Rua da Igreja (Cernadelo)à EM 564-2 (Macieira)	D6	EMPREGADA		1.487,22				2016/08/01	2022/12/31	1.407,55		1.407,55	498.962,38		498.962,38		35449.00
2.4.2.	0215	2016 I 88	Construção de passeio de ligação do centro da Vila de Aparecida à Igreja de Vilar Torno e Alentém	D6	EMPREGADA		1.894,35				2016/08/01	2022/12/31	1.894,35		1.894,35	228.886,07	1.894,35	230.780,42	100.00	12182.56
2.4.2.	0216	2016 I 89	Beneficiação do CM 1150 desde a EN 207-2 ao Largo da Feira	D6	EMPREGADA						2016/08/01	2022/12/31				394.179,73		394.179,73		
2.4.2.	02	2017	Vias de comunicação				156.382,00	857.646,10	423.348,09				1.437.376,19	34.428,96	1.471.805,15	846.017,64	757.118,25	1.603.135,89	52.67	108.92
2.4.2.	0201	2017 I 37	Regeneração urbana do espaço público da Praça do Românico	D6	EMPREGADA		508.502,50		286.555,42		2020/01/01	2022/12/31	795.057,92	34.428,96	829.486,88	15.756,30	137.899,04	153.655,34	17.34	18.52
2.4.2.	0203	2017 I 39	Requalificação do espaço público da Av.ª do Santuário e da Av.ª do Alto do Fogo	D6	EMPREGADA						2019/01/01	2022/12/31				447.398,76		447.398,76		
2.4.2.	0206	2017 I 42	Requalificação do espaço público da Avenida Cidade de Tulle	D6	EMPREGADA		83,00				2019/01/01	2022/12/31	83,00		83,00	199.857,97	83,00	199.940,97	100.00	240892.73
2.4.2.	0208	2017 I 44	Requalificação do espaço público da EM 605 ao cruzamento do Jogo - Pias	D6	EMPREGADA		156.299,00	349.143,60	136.792,67		2020/01/01	2022/12/31	642.235,27		642.235,27	183.004,61	619.136,21	802.140,82	96.40	124.90
2.4.2.	02	2018	Vias de comunicação				409.729,38	192.355,29	58.311,32				660.395,99		660.395,99	1.072.366,33	430.891,47	1.503.257,80	65.25	227.63
2.4.2.	0202	2018 I 57	Regeneração urbana do espaço público envolvente à Rua do Picoto	D6	EMPREGADA		409.729,38	192.355,29	58.311,32		2019/01/01	2022/12/31	660.395,99		660.395,99	1.072.366,33	430.891,47	1.503.257,80	65.25	227.63
2.4.2.	02	2019	Vias de comunicação				1.880.615,06		1.776.727,22				3.153.342,28		3.153.342,28	2.564.091,18	2.619.625,03	5.183.716,21	83.07	164.39
2.4.2.	0201	2019 I 25	Construção de muros e obras correntes	D6	EMPREGADA		102.783,40				2019/01/01	2022/12/31	102.783,40		102.783,40	320.891,05	55.637,17	376.528,22	54.13	366.33
Total :							6.185.869,75	5.061.881,15	858.711,87				10.371.558,10	2.743.131,63	13.114.689,73	8.285.792,72	6.514.219,28	14.800.012,00	62.81	112.85

Identificação do Objetivo : CLASSIFICADOR FUNCIONAL
Tipo de Dotação : DOTAÇÕES CORRIGIDAS

Tipo de Plano : PLANO PLURIANUAL DE INVESTIMENTOS
Tipo de Rubrica : RUBRICA ORÇAMENTAL

Período : 2022/01/01 2022/12/29

Euros

Objetivo	Número do projeto		Designação do projeto	Rubrica	Forma de realização	Grupo de Fontes de Financiamento				Datas		Montante Previsto			Montante Executado			Nível de execução financeira anual %	Nível de execução financeira global %	
	Código	Ano Tipo Número				R G	R P	U E	EMPR	Início	Fim	Ano	Ano Seguinte	Total	Anos Anteriores	Ano	Total			
[1]		[2]	[3]	[4]	[5]	[6]	[7]	[8]	[9]	[10]	[11]	[12]	[13]	[14]=[12]+[13]	[15]	[16]	[17]=[15]+[16]	[18]	[19]	
2.4.2.	0202	2019 I 26	Beneficiação e pavimentação de arruamentos a cubos	D6	EMPREGADA		93.500,00			2019/01/01	2022/12/31	93.500,00		93.500,00	109.803,51	80.768,48	190.571,99	86.38	203.82	
2.4.2.	0203	2019 I 27	Beneficiação e Pavimentação de ruas a tapete Betuminoso	D6	EMPREGADA		69.150,00			2019/01/01	2022/12/31	69.150,00		69.150,00	298.147,77	49.638,15	347.785,92	71.78	502.94	
2.4.2.	0205	2019 I 29	Beneficiação da Rua do Parque de Lazer e da Rua do Recanto - Casais	D6	EMPREGADA				4.641,60	2020/01/01	2022/12/31	4.641,60		4.641,60		4.575,60	4.575,60	98.58	98.58	
2.4.2.	0207	2019 I 31	Beneficiação da Rua Senhora do Carmo e da Rua da Trovoada em V. Torno Alentém	D6	EMPREGADA		92.342,79			2020/01/01	2022/12/31	92.342,79		92.342,79	437.989,57	72.933,28	510.922,85	78.98	553.29	
2.4.2.	0208	2019 I 32	Beneficiação da Av.ª Dr. Sérgio Moreira da Cunha - Av.ª Adriano Rafael e Av.ª Souto em Macieira	D6	EMPREGADA		392.187,67		413.755,82	2020/01/01	2022/12/31	511.943,49		511.943,49	168.682,25	482.948,99	651.631,24	94.34	127.29	
2.4.2.	0209	2019 I 33	Beneficiação da Rua de São Gonçalo em Macieira	D6	EMPREGADA		43.500,00		5.000,00	2020/01/01	2022/12/31	48.500,00		48.500,00	120.531,91	47.372,44	167.904,35	97.68	346.19	
2.4.2.	0211	2019 I 35	Beneficiação da Rua de S. Verissimo em Nevogilde	D6	EMPREGADA		153.963,45			2020/01/01	2022/12/31	153.963,45		153.963,45	153.301,46	152.548,96	305.850,42	99.08	198.65	
2.4.2.	0212	2019 I 36	Beneficiação da Rua da Presa da Lameira	D6	EMPREGADA		35.713,14		71.458,45	2020/01/01	2022/12/31	107.171,59		107.171,59	174.315,79	101.655,89	275.971,68	94.85	257.50	
2.4.2.	0213	2019 I 37	Beneficiação da Rua do Mouro em Caide de Rei	D6	EMPREGADA		381.481,18		87.956,46	2020/01/01	2022/12/31	259.437,64		259.437,64	118.924,62	259.390,47	378.315,09	99.98	145.82	
2.4.2.	0214	2019 I 38	Beneficiação da Rua do Loureiro - Lustosa	D6	EMPREGADA		137.609,85		108.155,13	2020/01/01	2022/12/31	245.764,98		245.764,98	250.982,79	245.226,78	496.209,57	99.78	201.90	
2.4.2.	0215	2019 I 39	Beneficiação da Rua da Agra e da Rua de Sequeiró - Lustosa	D6	EMPREGADA		113.885,35		439.997,52	2020/01/01	2022/12/31	553.882,87		553.882,87		521.692,78	521.692,78	94.19	94.19	
2.4.2.	0216	2019 I 40	Beneficiação da Av.ª da Agrela e Rua Casal de Baixo - Aveleda	D6	EMPREGADA		120.201,26		343.762,24	2020/01/01	2022/12/31	463.963,50		463.963,50		231.712,78	231.712,78	49.94	49.94	
2.4.2.	0219	2019 I 77	Requalificação da Avª da Igreja - Silvares	D6	EMPREGADA		123.400,00			2020/01/01	2022/12/31	123.400,00		123.400,00		25.998,88	25.998,88	21.07	21.07	
2.4.2.	0221	2019 I 80	Beneficiação da Rua 25 de Abril em Boim	D6	EMPREGADA		821,17		218.100,00	2020/01/01	2022/12/31	218.921,17		218.921,17	92.629,24	187.729,23	280.358,47	85.75	128.06	
2.4.2.	0222	2019 I 81	Beneficiação da Avenida de Paços (EN207-2) no Torno	D6	EMPREGADA		20.000,00		83.900,00	2020/01/01	2022/12/31	103.900,00		103.900,00		99.795,15	99.795,15	96.05	96.05	
2.4.2.	0223	2019 I 83	Requalificação da Rua Primeiro de Maio e da Avenida da Liberdade - 1.ª fase	D6	EMPREGADA		75,80			2020/01/01	2022/12/31	75,80		75,80	317.891,22		317.891,22		419381,56	
2.4.2.	02	2020	Vias de comunicação				397.876,43		587.938,17			985.814,60		985.814,60	344.374,61	728.472,14	1.072.846,75	73.90	108.83	
2.4.2.	0201	2020 I 22	Passesios, pavimentações e alargamento de vias	D6	EMPREGADA		113.643,20			2020/01/01	2022/12/31	113.643,20		113.643,20	185.861,60	57.704,62	243.566,22	50.78	214.33	
2.4.2.	0202	2020 I 55	Beneficiação da Rua da Boucinha (Romariz)- Meinedo - 1.ª fase	D6	EMPREGADA		27.548,55			2020/01/01	2022/12/31	27.548,55		27.548,55	69.739,07	27.539,07	97.278,14	99.97	353.12	
2.4.2.	0203	2020 I 56	Beneficiação da Rua de S. Paio - Casais	D6	EMPREGADA		256.684,68		246.981,59	2020/07/01	2022/12/31	503.666,27		503.666,27	29.677,88	310.205,83	339.883,71	61.59	67.48	
2.4.2.	0204	2020 I 57	Beneficiação do CM 1149 desde Rotunda de Tecas (Cernadelo) até E.N. 207 (S. Miguel)	D6	EMPREGADA				340.956,58	2020/09/30	2022/12/31	340.956,58		340.956,58	59.096,06	333.022,62	392.118,68	97.67	115.01	
2.4.2.	02	2021	Vias de comunicação				721,04					721,04	5.394.732,00	5.395.453,04	30.578,67		30.578,67		0.57	
2.4.2.	0202	2021 I 21	Requalificação do espaço público do Bairro Dr. Abilio	D6	EMPREGADA					2021/01/01	2024/12/31		2.448.498,00	2.448.498,00						
2.4.2.	0203	2021 I 22	Requalificação do espaço público ocupado pela serração de madeiras	D6	EMPREGADA					2021/01/01	2023/12/31		199.270,00	199.270,00						
2.4.2.	0205	2021 I 24	Requalificação do espaço público da Zona Industrial de Silvares 1	D6	EMPREGADA					2021/01/01	2024/12/31		1.000.004,00	1.000.004,00						
Total :							8.361.577,84	5.061.881,15	3.223.377,26				14.407.931,58	6.390.903,63	20.798.835,21	10.873.367,46	9.806.679,28	20.680.046,74	68.06	99.43

Identificação do Objetivo : CLASSIFICADOR FUNCIONAL
Tipo de Dotação : DOTAÇÕES CORRIGIDAS

Tipo de Plano : PLANO PLURIANUAL DE INVESTIMENTOS
Tipo de Rubrica : RUBRICA ORÇAMENTAL

Período : 2022/01/01 2022/12/29

Euros

Objetivo	Número do projeto		Designação do projeto	Rubrica	Forma de realização	Grupo de Fontes de Financiamento				Datas		Montante Previsto			Montante Executado			Nível de execução financeira anual %	Nível de execução financeira global %	
	Código	Ano				Tipo	Número	R G	R P	U E	EMPR	Início	Fim	Ano	Ano Seguinte	Total	Anos Anteriores			Ano
[1]	[2]	[2]	[3]	[4]	[5]	[6]	[7]	[8]	[9]	[10]	[11]	[12]	[13]	[14]=[12]+[13]	[15]	[16]	[17]=[15]+[16]	[18]	[19]	
2.4.2.	0206	2021	I 25	Regulificação do espaço público da Av.ª dos Combatentes da Grande Guerra 1	D6	EMPREITADA					2021/01/01	2023/12/31	300.000,00		300.000,00					
2.4.2.	0207	2021	I 26	Regulificação da Rua do Alecrim e da Travessa da Alfazema 1	D6	EMPREITADA					2021/01/01	2023/12/31	346.960,00		346.960,00					
2.4.2.	0208	2021	I 27	Regulificação da Rua António Gomes Ribeiro 1	D6	EMPREITADA					2021/01/01	2023/12/31	400.000,00		400.000,00					
2.4.2.	0209	2021	I 28	Regulificação do Largo da Feira	D6	EMPREITADA					2021/01/01	2024/12/31	700.000,00		700.000,00					
2.4.2.	0212	2021	I 31	Beneficiação da Rua da Ribeira - Figueira - Cedovezas e Moutadas em Pias	D6	EMPREITADA		721,04			2021/01/01	2022/12/31	721,04		721,04	30.578,67		30.578,67		4240.91
2.4.2.	04	2021		Mobiliário Urbano				3.757,08					3.757,08		3.757,08	7.416,47	3.640,19	11.056,66	96.89	294.29
2.4.2.	0401	2021	I 32	Aquisição de placas informativas e mobiliário urbano	D6	OUTRA		57,08			2021/01/01	2022/12/31	57,08		57,08					
2.4.2.	0402	2021	I 33	Aquisição de mobiliário urbano para jardins e zonas verdes	D6	OUTRA		200,00			2021/01/01	2022/12/31	200,00		200,00	7.416,47	181,43	7.597,90	90.72	3798.95
2.4.2.	0403	2021	I 34	Aquisição de abrigos, mupis e sinalética urbana	D6	OUTRA		3.500,00			2021/01/01	2022/12/31	3.500,00		3.500,00		3.458,76	3.458,76	98.82	98.82
2.4.2.	02	2022		Vias de comunicação				23.500,00					23.500,00	2.647.768,00	2.671.268,00	20.265,78	20.265,78	86.24	0.76	
2.4.2.	0201	2022	I 6	Beneficiação e regulificação da EM 564-2	D6	EMPREITADA		23.500,00			2022/01/01	2022/12/31	23.500,00		23.500,00	20.265,78	20.265,78	86.24	86.24	
2.4.2.	0202	2022	I 7	Regulificação do espaço público da Av. Sr. dos Aflitos	D6	EMPREITADA					2022/01/01	2024/12/31	2.448.498,00		2.448.498,00					
2.4.2.	0203	2022	I 8	Regulificação do espaço público exterior do edificio dos CTT	D6	EMPREITADA					2022/01/01	2023/12/31	199.270,00		199.270,00					
2.4.3.				Saneamento				188.662,60	468.858,49	856.742,07			1.514.263,16	925.118,61	2.439.381,77	16.413,16	623.810,25	640.223,41	41.20	26.25
2.4.3.	01	2018		Águas residuais				47.125,60					47.125,60		47.125,60	29.396,89	29.396,89	62.38	62.38	
2.4.3.	0104	2018	I 24	Rede de águas pluviais	D6	EMPREITADA		47.125,60			2020/01/01	2022/12/31	47.125,60		47.125,60	29.396,89	29.396,89	62.38	62.38	
2.4.3.	01	2020		Águas residuais												16.413,16	16.413,16			
2.4.3.	0101	2020	I 53	Beneficiação de pavimentos danificados para infraestruturas de AR	D6	EMPREITADA					2020/01/01	2022/12/31				16.413,16	16.413,16			
2.4.3.	01	2021		Águas residuais				468.858,49	856.742,07				1.325.600,56	925.118,61	2.250.719,17	528.442,14	528.442,14	39.86	23.48	
2.4.3.	0102	2021	I 35	Fecho de redes de AR em diversos aglomerados	D6	EMPREITADA		468.858,49	856.742,07		2021/01/01	2023/12/31	1.325.600,56	925.118,61	2.250.719,17	528.442,14	528.442,14	39.86	23.48	
2.4.3.	01	2022		Águas residuais				141.537,00					141.537,00		141.537,00	65.971,22	65.971,22	46.61	46.61	
2.4.3.	0102	2022	I 10	Ampliação de redes de construção de ramais de águas residuais	D6	EMPREITADA		141.537,00			2022/01/01	2022/12/31	141.537,00		141.537,00	65.971,22	65.971,22	46.61	46.61	
2.4.4.				Abastecimento de água				444.122,80					444.122,80	180.000,00	624.122,80	1.392.544,81	432.588,62	1.825.133,43	97.40	292.43
2.4.4.	01	2019		Abastecimento de água				361.572,80					361.572,80	361.572,80	723.145,60	1.329.245,05	350.102,88	1.679.347,93	96.83	464.46
2.4.4.	0101	2019	I 46	Ampliação de redes de AA	D6	EMPREITADA		25.000,00			2019/01/01	2022/12/31	25.000,00		25.000,00	152.799,41	21.173,43	173.972,84	84.69	695.89
2.4.4.	0104	2019	I 49	Sistema de telegestão/telemetria redes de abastecimento de água	D6	OUTRA		10.078,60			2019/01/01	2022/06/30	10.078,60		10.078,60	687.617,37	10.077,99	697.695,36	99.99	6922.54
2.4.4.	0105	2019	I 50	Remodelação das redes de abastecimento de água	D6	EMPREITADA		326.494,20			2019/01/01	2022/12/31	326.494,20		326.494,20	488.828,27	318.851,46	807.679,73	97.66	247.38
2.4.4.	01	2020		Abastecimento de água				82.550,00					82.550,00		82.550,00	63.299,76	82.485,74	145.785,50	99.92	176.60
2.4.4.	0102	2020	I 54	Beneficiação de pavimentos devido a infraestruturas de AA	D6	EMPREITADA		82.550,00			2020/01/01	2022/12/31	82.550,00		82.550,00	63.299,76	82.485,74	145.785,50	99.92	176.60
2.4.4.	01	2022		Abastecimento de água									180.000,00		180.000,00					
2.4.4.	0101	2022	I 13	Obras de beneficiação e reparação das instalações de AA	D6	EMPREITADA					2022/01/01	2023/12/31	130.000,00		130.000,00					
Total :								9.022.341,36	5.530.739,64	4.080.119,33			16.394.295,66	11.840.750,24	28.235.045,90	12.320.320,57	10.886.984,12	23.207.304,69	66.41	82.19

Identificação do Objeto : CLASSIFICADOR FUNCIONAL
Tipo de Dotação : DOTAÇÕES CORRIGIDAS

Tipo de Plano : PLANO PLURIANUAL DE INVESTIMENTOS
Tipo de Rubrica : RUBRICA ORÇAMENTAL

Período : 2022/01/01 2022/12/29

Euros

Objetivo	Número do projeto		Designação do projeto	Rubrica	Forma de realização	Grupo de Fontes de Financiamento				Datas		Montante Previsto			Montante Executado			Nível de execução financeira anual %	Nível de execução financeira global %
	Código	Ano				Tipo	Número	R G	R P	U E	EMPR	Início	Fim	Ano	Ano Seguinte	Total	Anos Anteriores		
[1]		[2]	[3]	[4]	[5]	[6]	[7]	[8]	[9]	[10]	[11]	[12]	[13]	[14]=[12]+[13]	[15]	[16]	[17]=[15]+[16]	[18]	[19]
2.4.4.	0102	2022	I 14	Redimensionamento de redes de AA e obras para melhorar a eficiência dos sistemas	D6	EMPREITADA				2022/01/01	2023/12/31		50.000,00	50.000,00					
2.4.6.				Proteção do meio ambiente e conservação da natureza			59.201,96					59.201,96		59.201,96	45.016,40	40.666,53	85.682,93	68.69	144.73
2.4.6.	01	2021	I 36	Grande reparação e construção de jardins, zonas verde e rega por aspersão	D6	EMPREITADA		24.701,96		2021/01/01	2022/12/31	24.701,96		24.701,96	34.616,51	16.136,64	50.753,15	65.33	205.46
2.4.6.	01	2021	I 38	Aquisição de contentores, papelarias e ecopontos	D6	OUTRA		34.500,00		2021/01/01	2022/12/31	34.500,00		34.500,00	10.399,89	24.529,89	34.929,78	71.10	101.25
2.5.				Servicos culturais, recreativos e religiosos			1.652.753,81	272.600,00	256.034,96			2.181.388,77	9.444,31	2.190.833,08	1.597.788,36	1.645.342,84	3.243.131,20	75.43	148.03
2.5.1.				Cultura			111.300,00					111.300,00		111.300,00	10.512,53	70.728,75	81.241,28	63.55	72.99
2.5.1.	03	2021	I 40	Mobiliário e equipamento - Cultura		OUTRA				2021/01/01	2022/12/31	111.300,00		111.300,00	10.512,53	70.728,75	81.241,28	63.55	72.99
2.5.1.	03	2021	I 40	Aquisição de bens de capital	D6			7.372,62											
2.5.1.	03	2021	I 40	Aquisição de bens de capital	D6			103.927,38											
2.5.2.				Desporto, recreio e lazer			1.541.453,81	272.600,00	256.034,96			2.070.088,77	9.444,31	2.079.533,08	1.587.275,83	1.574.614,09	3.161.889,92	76.07	152.05
2.5.2.	02	2017		Manutenção - Infra-estruturas desportivas			237.600,00					237.600,00		237.600,00	628.806,98	221.694,74	850.501,72	93.31	357.96
2.5.2.	0202	2017	I 64	Substituição dos relvados sintéticos - campos multifuncionais	D6	EMPREITADA		222.600,00		2020/01/01	2022/12/31	222.600,00		222.600,00	157.810,59	214.352,44	372.163,03	96.29	167.19
2.5.2.	0204	2017	I 66	Conservação e ampliação do complexo desportivo	D6	EMPREITADA		15.000,00		2018/01/01	2022/12/31	15.000,00		15.000,00	470.996,39	7.342,30	478.338,69	48.95	3188.92
2.5.2.	01	2017		Construção - Infra-estruturas de recreio e lazer			352.087,89	4.850,00				356.937,89		356.937,89	475.469,62	159.241,99	634.711,61	44.61	177.82
2.5.2.	0102	2017	I 69	Rede de percursos pedonais - Complexo desportivo/Parque urbano municipal	D6	EMPREITADA		59.185,25	4.850,00	2017/01/01	2022/12/31	64.035,25		64.035,25	230.811,52	40.854,53	271.666,05	63.80	424.24
2.5.2.	0104	2017	I 71	Vilarintegra - Requalificação integrada da Mata de vilar: Da fruição turística à educação ambiental	D6	EMPREITADA		292.902,64		2017/01/01	2022/12/31	292.902,64		292.902,64	244.658,10	118.387,46	363.045,56	40.42	123.95
2.5.2.	02	2017		Manutenção - Infra - Estruturas de recreio e lazer											8.361,60		8.361,60		
2.5.2.	0203	2017	I 75	Manutenção do parque urbano municipal	D6	EMPREITADA				2019/01/01	2022/12/31				8.361,60		8.361,60		
2.5.2.	01	2018		Construção - Infra-estruturas desportivas			180.900,00					180.900,00		180.900,00	94.540,60	167.476,05	262.016,65	92.58	144.84
2.5.2.	0102	2018	I 38	Ampliação e beneficiação do pavilhão municipal	D6	EMPREITADA		180.900,00		2019/01/01	2022/12/31	180.900,00		180.900,00	94.540,60	167.476,05	262.016,65	92.58	144.84
2.5.2.	01	2019		Construção - Infra-estruturas de recreio e lazer			57.500,00	267.750,00	256.034,96			581.284,96		581.284,96	21.193,97	380.953,23	402.147,20	65.54	69.18
2.5.2.	0101	2019	I 58	Construção do parque molinológico de Pias		EMPREITADA				2020/01/01	2022/12/31				1.694,45		1.694,45		
2.5.2.	0103	2019	I 60	Construção do parque urbano municipal - (3ª fase)	D6	EMPREITADA		57.500,00	267.750,00	2020/01/01	2022/12/31	581.284,96		581.284,96	19.499,52	380.953,23	400.452,75	65.54	68.89
2.5.2.	02	2021		Manutenção - Infra-estruturas desportivas			669.050,92					669.050,92		669.050,92	320.450,48	606.114,77	926.565,25	90.59	138.49
2.5.2.	0203	2021	I 43	Beneficiação do campo dos escravos, piso sintético e balneários	D6	EMPREITADA		350.770,26		2021/01/01	2022/12/31	350.770,26		350.770,26	259.894,54	335.607,51	595.502,05	95.68	169.77
2.5.2.	0206	2021	I 78	Ampliação dos balneários do parque de jogos de Caide de Rei	D6	EMPREITADA		123.131,96		2021/03/01	2022/12/31	123.131,96		123.131,96		90.787,70	90.787,70	73.73	73.73
2.5.2.	0207	2021	I 79	Ampliação dos balneários do parque de jogos da Aparecida	D6	EMPREITADA		195.148,70		2021/03/01	2022/12/31	195.148,70		195.148,70	60.555,94	179.719,56	240.275,50	92.09	123.12
2.5.2.	03	2021	I 46	Mobiliário e equipamento - Desporto		OUTRA				2021/01/01	2022/12/31	17.190,00		17.190,00	38.452,58	13.513,11	51.965,69	78.61	302.30
Total :							10.689.982,13	5.803.339,64	4.336.154,29			18.607.761,39	11.890.750,24	30.498.511,63	13.963.125,33	12.547.373,29	26.510.498,62	67.43	86.92

Identificação do Objeto : CLASSIFICADOR FUNCIONAL
Tipo de Dotação : DOTAÇÕES CORRIGIDAS

Tipo de Plano : PLANO PLURIANUAL DE INVESTIMENTOS
Tipo de Rubrica : RUBRICA ORÇAMENTAL

Período : 2022/01/01 2022/12/29

Euros

Objetivo	Número do projeto		Designação do projeto	Rubrica	Forma de realização	Grupo de Fontes de Financiamento				Datas		Montante Previsto			Montante Executado			Nível de execução financeira anual %	Nível de execução financeira global %	
	Código	Ano Tipo Número				R G	R P	U E	EMPR	Início	Fim	Ano	Ano Seguinte	Total	Anos Anteriores	Ano	Total			
[1]		[2]	[3]	[4]	[5]	[6]	[7]	[8]	[9]	[10]	[11]	[12]	[13]	[14]=[12]+[13]	[15]	[16]	[17]=[15]+[16]	[18]	[19]	
2.5.2.	03	2021 I 46	Aquisição de bens de capital	D6			3.688,77													
2.5.2.	03	2021 I 46	Aquisição de bens de capital	D6			13.501,23													
2.5.2.	01	2021	Construção - Infra-estruturas de recreio e lazer										9.444,31	9.444,31						
2.5.2.	0101	2021 I 47	Rede de percursos pedonais - Boavista/Lousada Centro	D6	EMPREITADA					2021/01/01	2023/12/31		9.444,31	9.444,31						
2.5.2.	02	2022	Manutenção - Infra-estruturas desportivas				27.125,00						27.125,00	27.125,00		25.620,20	25.620,20	94.45	94.45	
2.5.2.	0201	2022 I 32	Conservação e manutenção dos pisos sintéticos dos campos de Futebol	D6			27.125,00			2022/01/01	2022/12/31		27.125,00	27.125,00		25.620,20	25.620,20	94.45	94.45	
3.			Funções económicas				-721.783,19	620.880,93	1.439.231,15				2.039.233,56	556.188,07	2.595.421,63	360.274,22	738.498,57	1.098.772,79	36.21	42.34
3.1.			Agricultura, pecuária, silvicultura, caça e pesca				80.497,00						80.497,00	80.497,00	80.497,00	34.423,77	59.595,18	94.018,95	74.03	116.80
3.1.	01	2021 I 63	Construção e reparação de caminhos florestais	D6	EMPREITADA		5.000,00			2021/01/01	2022/12/31		5.000,00	5.000,00		4.059,00	4.059,00	81.18	81.18	
3.1.	02	2021 I 64	Limpeza de faixas laterais vias - Silvicultura preventiva	D6	EMPREITADA		37.997,00			2021/01/01	2022/12/31		37.997,00	37.997,00		18.898,74	31.785,39	50.684,13	83.65	133.39
3.1.	03	2021 I 65	Beneficiação e manutenção de pontos de água apoio protecção civil	D6	EMPREITADA		5.000,00			2021/01/01	2022/12/31		5.000,00	5.000,00		1.799,88	1.311,01	3.110,89	26.22	62.22
3.1.	04	2021 I 66	Faixas de gestão de combustíveis envolventes às edificações - 20 ha	D6	EMPREITADA		5.000,00			2021/01/01	2022/12/31		5.000,00	5.000,00						
3.1.	05	2021 I 67	Limpeza de terrenos propriedade do município	D6	EMPREITADA		27.500,00			2021/01/01	2022/12/31		27.500,00	27.500,00		13.725,15	22.439,78	36.164,93	81.60	131.51
3.2.			Indústria e energia				89.282,83	328.412,07	1.439.231,15				1.856.926,05	465.192,67	2.322.118,72	253.860,17	607.911,80	861.771,97	32.74	37.11
3.2.	01	2015 I 41	Eficiência energética da rede de iluminação pública	D6	EMPREITADA		5.000,00			2017/01/01	2022/12/31		5.000,00	5.000,00		116.598,99	116.598,99		2331.98	
3.2.	01	2016 I 81	Zona acolhimento empresarial de Caíde de Rei	D6	EMPREITADA		-35.967,17	328.412,07	1.439.231,15	2019/01/01	2022/12/31		1.731.676,05	465.192,67	2.196.868,72	48.314,40	566.422,66	614.737,06	32.71	27.98
3.2.	01	2021 I 69	Comparticipação na ampliação da rede de distribuição de energia eléctrica	D6	OUTRA		30.000,00			2021/01/01	2022/12/31		30.000,00	30.000,00		74.355,29	4.215,40	78.570,69	14.05	261.90
3.2.	02	2021 I 70	Ampliação da rede de distribuição de energia eléctrica	D6	EMPREITADA		90.250,00			2021/01/01	2022/12/31		90.250,00	90.250,00		14.591,49	37.273,74	51.865,23	41.30	57.47
3.3.			Transportes e comunicações				-891.563,02	292.468,86					101.810,51	90.995,40	192.805,91	71.990,28	70.991,59	142.981,87	69.73	74.16
3.3.1.			Transportes rodoviários				-891.563,02	292.468,86					101.810,51	90.995,40	192.805,91	71.990,28	70.991,59	142.981,87	69.73	74.16
3.3.1.	01	2020	Sinalização vertical				-923.313,02	292.468,86					70.060,51	90.995,40	161.055,91		54.262,56	54.262,56	77.45	33.69
3.3.1.	0103	2020 I 48	C-Streets: projeto LUMI -Lousada 's Urban Mobility Intelligence	D6	OUTRA		-923.313,02	292.468,86		2020/01/01	2023/12/31		70.060,51	90.995,40	161.055,91		54.262,56	54.262,56	77.45	33.69
3.3.1.	01	2021	Sinalização vertical				21.150,00						21.150,00	21.150,00	21.150,00	13.425,89	6.149,93	19.575,82	29.08	92.56
3.3.1.	0101	2021 I 73	Aquisição de sinais de trânsito, semáforos e sinalização luminosa	D6	OUTRA		21.150,00			2021/01/01	2022/12/31		21.150,00	21.150,00	21.150,00	13.425,89	6.149,93	19.575,82	29.08	92.56
3.3.1.	02	2021	Sinalização horizontal				10.600,00						10.600,00	10.600,00	10.600,00	58.564,39	10.579,10	69.143,49	99.80	652.30
3.3.1.	0201	2021 I 76	Pintura de pavimentos	D6	EMPREITADA		10.600,00			2021/01/01	2022/12/31		10.600,00	10.600,00	10.600,00	58.564,39	10.579,10	69.143,49	99.80	652.30
Total :							10.012.513,94	6.424.220,57	5.775.385,44				20.674.119,95	12.456.382,62	33.130.502,57	14.323.399,55	13.311.492,06	27.634.891,61	64.39	83.41

PERÍODO : 2022/01/02 2022/12/31 TOTAL DE ALTERAÇÕES PERMUTATIVAS 9 TOTAL DE ALTERAÇÕES MODIFICATIVAS 2 DO ANO CONTABILÍSTICO DE 2022 (ORÇAMENTO DO ANO : 2022)

Tipo de Visualização : TODAS AS RUBRICAS ORÇAMENTAIS

Desagregar : S

Considerar os anos seguintes : Euros

Rubricas [1]	Designação	Tipo [2]	Previsões iniciais [3]	Alterações Orçamentais			Previsões corrigidas [7]=[3]+[4]+ [5]+[6]	Observações [8]
				Inscri./reforç. [4]	Dimin./anul. [5]	Créditos espec. [6]		
R1	Receita fiscal		6.066.950,55				6.066.950,55	
R11	Impostos diretos		5.659.711,47				5.659.711,47	
01	IMPOSTOS DIRECTOS		5.659.711,47				5.659.711,47	
0102	OUTROS		5.659.711,47				5.659.711,47	
010202	IMPOSTO MUNICIPAL SOBRE IMÓVEIS		2.845.550,53				2.845.550,53	
010203	IMPOSTO ÚNICO DE CIRCULAÇÃO		1.243.051,99				1.243.051,99	
010204	IMPOSTO MUNICIPAL SOBRE TRANSMISSÕES ONEROSAS DE IMÓVEIS		1.570.115,35				1.570.115,35	
010205	DERRAMA		50,00				50,00	
010207	IMPOSTOS ABOLIDOS		893,60				893,60	
01020701	Contribuição Autárquica		793,60				793,60	
01020702	Imposto Municipal de SISA		50,00				50,00	
01020703	Imposto Municipal sobre Veículos		50,00				50,00	
010299	IMPOSTOS DIRECTOS DIVERSOS		50,00				50,00	
R12	Impostos indiretos		407.239,08				407.239,08	
02	IMPOSTOS INDIRECTOS		407.239,08				407.239,08	
0202	OUTROS		407.239,08				407.239,08	
020206	IMPOSTOS INDIRECTOS ESPECÍFICOS DAS AUTARQUIAS LOC		407.239,08				407.239,08	
02020601	Mercados e Feiras		544,96				544,96	
02020602	Loteamentos e Obras		310,01				310,01	
02020603	Ocupação de Via Pública		11.950,14				11.950,14	
02020605	Publicidade		8.415,61				8.415,61	
02020606	Saneamento - Conservação		218.392,68				218.392,68	
02020699	Outros		167.625,68				167.625,68	
0202069901	TMDP		10.499,77				10.499,77	
0202069902	TDFTH		50,00				50,00	
0202069903	TOS		50,00				50,00	
0202069999	Outras		157.025,91				157.025,91	
R3	Taxas, multas e outras penalidades		2.415.111,54				2.415.111,54	
04	TAXAS, MULTAS E OUTRAS PENALIDADES		2.415.111,54				2.415.111,54	
0401	TAXAS		2.365.037,55				2.365.037,55	
040123	TAXAS ESPECÍFICAS DAS AUTARQUIAS LOCAIS		2.365.037,55				2.365.037,55	
04012301	Mercados e Feiras		30.613,28				30.613,28	
04012302	Loteamento e Obras		565.120,32				565.120,32	
04012303	Ocupação de Via Pública		7.409,89				7.409,89	
04012305	Caça, Uso e Porte de Arma		50,00				50,00	
04012306	Saneamento - Conservação		1.503.209,56				1.503.209,56	
04012399	Outros		258.634,50				258.634,50	
0401239901	TDFTH		50,00				50,00	
0401239902	Taxa pela Emissão do Certificado de Registo		50,00				50,00	
0401239999	Outras		258.534,50				258.534,50	
0402	MULTAS E OUTRAS PENALIDADES:		50.073,99				50.073,99	
040201	JUROS DE MORA		6.281,14				6.281,14	
040299	MULTAS E PENALIDADES DIVERSAS		43.792,85				43.792,85	
R4	Rendimentos de propriedade		13.251,93				13.251,93	
05	RENDIMENTOS DE PROPRIEDADE		13.251,93				13.251,93	
0501	JUROS - SOCIEDADES E QUASE-SOCIEDADES NÃO FINANCEI		50,00				50,00	
050101	PÚBLICAS		50,00				50,00	
Total			8.482.112,09				8.482.112,09	

(*) NOTAS:
(2) Tipo - campo de identif. do tipo de alteração:
P se alteração permutativa
M se alteração modificativa

PERÍODO : 2022/01/02 2022/12/31 TOTAL DE ALTERAÇÕES PERMUTATIVAS 9 TOTAL DE ALTERAÇÕES MODIFICATIVAS 2 DO ANO CONTABILISTICO DE 2022 (ORÇAMENTO DO ANO : 2022)

Tipo de Visualização : TODAS AS RUBRICAS ORÇAMENTAIS

Desagregar : S

Considerar os anos seguintes : Euros

Rubricas [1]	Designação	Tipo [2]	Previsões iniciais [3]	Alterações Orçamentais			Previsões corrigidas [7]=[3]+[4]+ [5]+[6]	Observações [8]
				Inscri./reforç. [4]	Dimin./anul. [5]	Créditos espec. [6]		
0502	JUROS - SOCIEDADES FINANCEIRAS		1.000,00				1.000,00	
050201	BANCOS E OUTRAS INSTITUIÇÕES FINANCEIRAS		1.000,00				1.000,00	
0507	DIVIDENDOS E PARTICIPAÇÕES NOS LUCROS DE SOCIEDADE		12.086,59				12.086,59	
050703	Empresas Privadas		12.086,59				12.086,59	
0510	RENDAS		115,34				115,34	
051001	TERRENOS		50,00				50,00	
051099	OUTROS		65,34				65,34	
R5	Transferências e subsídios correntes	P/M	15.222.477,52	2.158.170,57	56.404,00		17.324.244,09	
R51	Transferências correntes	P/M	15.222.477,52	2.158.170,57	56.404,00		17.324.244,09	
R511	Administrações Públicas	P/M	15.160.743,40	2.158.170,57	56.404,00		17.262.509,97	
R5111	Administração Central - Estado Português	P/M	14.878.143,40	2.142.747,21	56.404,00		16.964.486,61	
06	TRANSFERÊNCIAS CORRENTES	P/M	14.878.143,40	2.142.747,21	56.404,00		16.964.486,61	
0603	ADMINISTRAÇÃO CENTRAL	P/M	14.878.143,40	2.142.747,21	56.404,00		16.964.486,61	
060301	ESTADO	P/M	14.828.143,40	2.142.747,21	56.404,00		16.914.486,61	
06030101	FUNDO DE EQUILÍBRIO FINANCEIRO	M	9.076.249,00	528.093,00			9.604.342,00	
06030102	FUNDO SOCIAL MUNICIPAL	M	1.209.265,00		31.284,00		1.177.981,00	
06030103	PARTICIPAÇÃO FIXA NO IRS	M	770.943,00	45.918,00			816.861,00	
06030107	IVA - ART.º 26.º-A DA LEI N.º 73/2013	M	149.483,00		25.120,00		124.363,00	
06030199	OUTROS	P	3.622.203,40	1.568.736,21			5.190.939,61	
060305	ESTADO - PARTICIPAÇÃO PORTUGUESA EM PROJECTOS CO-FINANCIADOS		50.000,00				50.000,00	
060306	ESTADO - PARTICIPAÇÃO COMUNITÁRIA EM PROJECTOS CO-FINANCIADOS	EM P	682.925,36	2.789,10			685.714,46	
R5112	Administração Central - Outras entidades	P	282.600,00	15.423,36			298.023,36	
06	TRANSFERÊNCIAS CORRENTES	P	282.600,00	15.423,36			298.023,36	
0603	ADMINISTRAÇÃO CENTRAL	P	282.600,00	15.423,36			298.023,36	
060307	SERVIÇOS E FUNDOS AUTÓNOMOS	P	282.600,00	15.423,36			298.023,36	
R513	Outras		61.734,12				61.734,12	
06	TRANSFERÊNCIAS CORRENTES		61.734,12				61.734,12	
0601	SOCIEDADES E QUASE-SOCIEDADES NÃO FINANCEIRAS		26.734,12				26.734,12	
060101	PÚBLICAS		5.000,00				5.000,00	
06010101	Empresas Públicas		5.000,00				5.000,00	
060102	PRIVADAS		21.734,12				21.734,12	
0602	SOCIEDADES FINANCEIRAS		15.000,00				15.000,00	
060201	BANCOS E OUTRAS INSTITUIÇÕES FINANCEIRAS		15.000,00				15.000,00	
0607	INSTITUIÇÕES SEM FINS LUCRATIVOS		10.000,00				10.000,00	
060701	INSTITUIÇÕES SEM FINS LUCRATIVOS		10.000,00				10.000,00	
0608	FAMÍLIAS		10.000,00				10.000,00	
060801	FAMÍLIAS		10.000,00				10.000,00	
R6	Venda de bens e serviços	P	4.950.138,97		95.000,00		4.855.138,97	
07	VENDA DE BENS E SERVIÇOS CORRENTES	P	4.950.138,97		95.000,00		4.855.138,97	
0701	VENDA DE BENS	P	1.465.307,56		95.000,00		1.370.307,56	
070103	PUBLICAÇÕES E IMPRESSOS		15.000,00				15.000,00	
070105	BENS INUTILIZADOS		50.000,00				50.000,00	
070108	MERCADORIAS		1.264.658,99				1.264.658,99	
Total			23.782.791,54	2.158.170,57	56.404,00		25.884.558,11	

(*) NOTAS:
(2) Tipo - campo de identif.
do tipo de alteração:
P se alteração permutativa
M se alteração modificativa

PERÍODO : 2022/01/02 2022/12/31 TOTAL DE ALTERAÇÕES PERMUTATIVAS 9 TOTAL DE ALTERAÇÕES MODIFICATIVAS 2 DO ANO CONTABILÍSTICO DE 2022 (ORÇAMENTO DO ANO : 2022)

Tipo de Visualização : TODAS AS RUBRICAS ORÇAMENTAIS

Desagregar : S

Considerar os anos seguintes : Euros

Rubricas [1]	Designação	Tipo [2]	Previsões iniciais [3]	Alterações Orçamentais			Previsões corrigidas [7]=[3]+[4]+ [5]+[6]	Observações [8]
				Inscri./reforç. [4]	Dimin./anul. [5]	Créditos espec. [6]		
07010802	ÁGUA		1.264.658,99				1.264.658,99	
070110	DESPERDÍCIOS, RESÍDUOS E REFUGOS	P	135.648,57		95.000,00		40.648,57	
07011001	Sucata	P	95.000,00		95.000,00			
07011099	Outros		40.648,57				40.648,57	
0702	SERVIÇOS		1.955.906,63				1.955.906,63	
070208	SERVIÇOS SOCIAIS, REC., CULTURAIS E DESPORTIVOS		130.453,20				130.453,20	
07020801	Serviços Sociais		40.000,00				40.000,00	
07020802	Serviços Recreativos		40.000,00				40.000,00	
0702080299	Outros		40.000,00				40.000,00	
07020803	Serviços Culturais		40.000,00				40.000,00	
0702080399	Outros		40.000,00				40.000,00	
07020804	Serviços Desportivos		10.453,20				10.453,20	
070209	SERVIÇOS ESPECÍFICOS DAS AUTARQUIAS		1.824.464,71				1.824.464,71	
07020901	Saneamento		50,00				50,00	
07020902	Resíduos Sólidos		1.426.072,49				1.426.072,49	
07020903	Transportes colectivos de Pessoas e Mercadorias		24.251,72				24.251,72	
0702090302	Transportes escolares		24.251,72				24.251,72	
07020904	Trabalhos por Conta de Particulares		13.692,46				13.692,46	
07020906	Mercados e Feiras		19.625,87				19.625,87	
07020999	Outros		340.772,17				340.772,17	
070299	OUTROS		988,72				988,72	
07029901	ENCARGOS DE COBRANÇA		988,72				988,72	
0703	RENDAS		1.528.924,78				1.528.924,78	
070301	HABITAÇÕES		31.013,95				31.013,95	
070302	EDIFÍCIOS		5.000,00				5.000,00	
070399	OUTRAS		1.492.910,83				1.492.910,83	
R7	Outras receitas correntes	P	645.977,47		187.100,00		458.877,47	
08	OUTRAS RECEITAS CORRENTES	P	645.977,47		187.100,00		458.877,47	
0801	OUTRAS	P	645.977,47		187.100,00		458.877,47	
080199	OUTRAS	P	645.977,47		187.100,00		458.877,47	
08019901	Ind. por det., roubo e ext. de bens patrimoniais	P	143.704,18		87.100,00		56.604,18	
08019902	Ind. de estragos prov. por outrém em viat. e eq.	P	100.000,00		100.000,00			
08019903	IVA Reembolsado		295.000,00				295.000,00	
08019999	Diversas		107.273,29				107.273,29	
R8	Venda de bens de investimento		150.100,00				150.100,00	
09	VENDAS DE BENS DE INVESTIMENTO		150.100,00				150.100,00	
0901	TERRENOS		150.050,00				150.050,00	
090101	SOCIEDADES E QUASE-SOCIEDADES NÃO FINANCEIRAS		150.000,00				150.000,00	
090110	FAMÍLIAS		50,00				50,00	
0904	OUTROS BENS DE INVESTIMENTO		50,00				50,00	
090401	SOCIEDADES E QUASE-SOCIEDADES NÃO FINANCEIRA		50,00				50,00	
09040103	Outros		50,00				50,00	
R9	Transferências e subsídios de capital	P/M	9.484.873,76	715.086,96	1.609.220,00		8.590.740,72	
R91	Transferências de capital	P/M	9.484.873,76	715.086,96	1.609.220,00		8.590.740,72	
R911	Administrações Públicas	P/M	9.434.873,76	715.086,96	1.609.220,00		8.540.740,72	
Total			29.464.007,98	2.158.170,57	338.504,00		31.283.674,55	

(*) NOTAS:
(2) Tipo - campo de identif. do tipo de alteração:
P se alteração permutativa
M se alteração modificativa

PERÍODO : 2022/01/02 2022/12/31 TOTAL DE ALTERAÇÕES PERMUTATIVAS 9 TOTAL DE ALTERAÇÕES MODIFICATIVAS 2 DO ANO CONTABILÍSTICO DE 2022 (ORÇAMENTO DO ANO : 2022)

Tipo de Visualização : TODAS AS RUBRICAS ORÇAMENTAIS

Desagregar : S

Considerar os anos seguintes : Euros

Rubricas [1]	Designação	Tipo [2]	Previsões iniciais [3]	Alterações Orçamentais			Previsões corrigidas [7]=[3]+[4]+ [5]+[6]	Observações [8]
				Inscri./reforç. [4]	Dimin./anul. [5]	Créditos espec. [6]		
R9111	Administração Central - Estado Português	P/M	9.044.873,76	715.086,96	1.342.220,00		8.417.740,72	
10	TRANSFERÊNCIAS DE CAPITAL	P/M	9.044.873,76	715.086,96	1.342.220,00		8.417.740,72	
1003	ADMINISTRAÇÃO CENTRAL	P/M	9.044.873,76	715.086,96	1.342.220,00		8.417.740,72	
100301	ESTADO	P/M	1.868.626,44	58.677,00	372.420,00		1.554.883,44	
10030101	FUNDO DE EQUILÍBRIO FINANCEIRO	M	1.008.472,00	58.677,00			1.067.149,00	
10030104	COOPERAÇÃO TÉCNICA E FINANCEIRA	P	454.545,44		100.000,00		354.545,44	
10030105	ART.º 35.º, N.º 3 DA LEI N.º 73/2013	M	405.609,00		272.420,00		133.189,00	
100306	ESTADO - PARTICIPAÇÃO PORTUGUESAS EM PROJECTOS CO-FINANCIADOS	P	150.000,00		150.000,00			
100307	ESTADO - PARTICIPAÇÃO COMUNITÁRIA EM PROJECTOS CO-FINANCIADOS	P	7.026.247,32	656.409,96	819.800,00		6.862.857,28	
R9112	Administração Central - Outras entidades	P	150.000,00		27.000,00		123.000,00	
10	TRANSFERÊNCIAS DE CAPITAL	P	150.000,00		27.000,00		123.000,00	
1003	ADMINISTRAÇÃO CENTRAL	P	150.000,00		27.000,00		123.000,00	
100308	SERVIÇOS E FUNDOS AUTÓNOMOS	P	150.000,00		27.000,00		123.000,00	
R9115	Administração Local	P	240.000,00		240.000,00			
10	TRANSFERÊNCIAS DE CAPITAL	P	240.000,00		240.000,00			
1005	ADMINISTRAÇÃO LOCAL	P	240.000,00		240.000,00			
100501	CONTINENTE	P	240.000,00		240.000,00			
10050104	ASSOCIAÇÕES DE MUNICÍPIOS	P	240.000,00		240.000,00			
R913	Outras		50.000,00				50.000,00	
10	TRANSFERÊNCIAS DE CAPITAL		50.000,00				50.000,00	
1001	SOCIEDADES E QUASE-SOCIEDADES NÃO FINANCEIRAS		50.000,00				50.000,00	
100102	PRIVADAS		50.000,00				50.000,00	
R10	Outras receitas de capital	P	390.000,00		360.000,00		30.000,00	
13	OUTRAS RECEITAS DE CAPITAL	P	390.000,00		360.000,00		30.000,00	
1301	OUTRAS	P	390.000,00		360.000,00		30.000,00	
130101	INDEMNIZAÇÕES	P	390.000,00		360.000,00		30.000,00	
R13	Receita com passivos financeiros	P	5.169.235,93	2.101.273,22	1.001.600,00		6.268.909,15	
12	PASSIVOS FINANCEIROS	P	5.169.235,93	2.101.273,22	1.001.600,00		6.268.909,15	
1206	EMPRÉSTIMOS A MÉDIO E LONGO PRAZOS	P	5.169.235,93	2.101.273,22	1.001.600,00		6.268.909,15	
120602	SOCIEDADES FINANCEIRAS	P	5.169.235,93	2.101.273,22	1.001.600,00		6.268.909,15	
R14	Saldo da Gerência Anterior - Operações Orçamentais	M		4.344.725,57			4.344.725,57	
16	SALDO DA GERÊNCIA ANTERIOR	M		4.344.725,57			4.344.725,57	
1601	SALDO ORÇAMENTAL	M		4.344.725,57			4.344.725,57	
160101	NA POSSE DO SERVIÇO	M		4.344.725,57			4.344.725,57	
Total			44.508.117,67	9.319.256,32	3.309.324,00		50.518.049,99	

(*) NOTAS:
(2) Tipo - campo de identif.
do tipo de alteração:
P se alteração permutativa
M se alteração modificativa

PERÍODO : 2022/01/02 2022/12/31 TOTAL DE ALTERAÇÕES PERMUTATIVAS 15 TOTAL DE ALTERAÇÕES MODIFICATIVAS 4 DO ANO CONTABILÍSTICO DE 2022 (ORÇAMENTO DO ANO : 2022)

Tipo de Visualização : TODAS AS RUBRICAS ORÇAMENTAIS

Desagregar : S

Considerar os anos seguintes : Euros

Rubricas [1]	Designação	Tipo [2]	Dotações iniciais [3]	Alterações Orçamentais			Dotações corrigidas [7]=[3]+[4] +[5]+[6]	Observações [8]
				Inscr./reforços [4]	Dim./anulações [5]	Créditos espec. [6]		
D1	Despesas com o pessoal	P/M	11.615.962,24	1.706.469,75	261.810,00		13.060.621,99	
D11	Remunerações Certas e Permanentes	P	8.761.306,42	1.238.184,67	174.910,00		9.824.581,09	
01	ADMINISTRAÇÃO AUTÁRQUICA	P	585.723,49	63.650,00	39.010,00		610.363,49	
0102	CLASSES INACTIVAS	P	10.000,00		5.000,00		5.000,00	
01	DESPESAS COM O PESSOAL	P	10.000,00		5.000,00		5.000,00	
0101	REMUNERAÇÕES CERTAS E PERMANENTES	P	10.000,00		5.000,00		5.000,00	
010108	PESSOAL AGUARDANDO APOSENTAÇÃO	P	10.000,00		5.000,00		5.000,00	
0103	ORGÃOS DA AUTARQUIA	P	575.723,49	63.650,00	34.010,00		605.363,49	
01	DESPESAS COM O PESSOAL	P	575.723,49	63.650,00	34.010,00		605.363,49	
0101	REMUNERAÇÕES CERTAS E PERMANENTES	P	575.723,49	63.650,00	34.010,00		605.363,49	
010101	TITULARES DE ORGÃOS DE SOBERANIA E MEMBROS DE ÓRGÃ	P	174.642,07	47.150,00			221.792,07	
010104	PESSOAL DOS QUADROS - REGIME DO CONTRATO INDIVIDUAL	P	145.914,98	6.400,00	10,00		152.304,98	
01010401	Pessoal em funções	P	128.825,38	6.100,00			134.925,38	
01010402	Alterações obrigatórias de posicionamento remuneratório	P	50,00	300,00			350,00	
01010403	Alterações facultativas de posicionamento remuneratório	P	50,00		10,00		40,00	
01010404	Recrutamento de pessoal para novos postos de trabalho	P	16.989,60				16.989,60	
010107	PESSOAL EM REGIME DE TAREFA OU AVENÇA	P	65.000,00		9.000,00		56.000,00	
010109	PESSOAL EM QUALQUER OUTRA SITUAÇÃO	P	93.612,45		18.000,00		75.612,45	
01010902	MEMBROS GAP	P	93.562,45		18.000,00		75.562,45	
01010909	PESSOAL EM QUALQUER OUTRA SITUAÇÃO	P	50,00				50,00	
010111	REPRESENTAÇÃO	P	36.895,09	7.000,00			43.895,09	
01011101	MEMBROS DO ORGÃOS AUTÁRQUICOS	P	36.895,09	7.000,00			43.895,09	
010113	SUBSÍDIO DE REFEIÇÃO	P	20.768,58	1.100,00	2.000,00		19.868,58	
010114	SUBSÍDIOS DE FÉRIAS E NATAL	P	38.890,32	2.000,00	5.000,00		35.890,32	
02	DEPARTAMENTO DE ADMINISTRAÇÃO E FINANÇAS	P	972.100,86	31.750,00	42.500,00		961.350,86	
01	DESPESAS COM O PESSOAL	P	972.100,86	31.750,00	42.500,00		961.350,86	
0101	REMUNERAÇÕES CERTAS E PERMANENTES	P	972.100,86	31.750,00	42.500,00		961.350,86	
010104	PESSOAL DOS QUADROS - REGIME DO CONTRATO INDIVIDUAL	P	780.338,64	24.450,00	37.000,00		767.788,64	
01010401	Pessoal em funções	P	741.144,04	21.950,00			763.094,04	
01010402	Alterações obrigatórias de posicionamento remuneratório	P	50,00	2.500,00			2.550,00	
01010403	Alterações facultativas de posicionamento remuneratório	P	5.000,00		5.000,00			
01010404	Recrutamento de pessoal para novos postos de trabalho	P	34.144,60		32.000,00		2.144,60	
010106	PESSOAL CONTRATADO A TERMO	P	50,00				50,00	
01010604	Recrutamento de pessoal para novos postos de trabalho	P	50,00				50,00	
010107	PESSOAL EM REGIME DE TAREFA OU AVENÇA	P	50,00				50,00	
010109	PESSOAL EM QUALQUER OUTRA SITUAÇÃO	P	50,00				50,00	
01010909	PESSOAL EM QUALQUER OUTRA SITUAÇÃO	P	50,00				50,00	
010111	REPRESENTAÇÃO	P	7.036,92	300,00			7.336,92	
Total			1.366.212,13	88.100,00	76.010,00		1.378.302,13	(*) NOTAS: (2) Tipo - campo de identif. do tipo de alteração: P se alteração permutativa M se alteração modificativa

PERÍODO : 2022/01/02 2022/12/31 TOTAL DE ALTERAÇÕES PERMUTATIVAS 15 TOTAL DE ALTERAÇÕES MODIFICATIVAS 4 DO ANO CONTABILÍSTICO DE 2022 (ORÇAMENTO DO ANO : 2022)

Tipo de Visualização : TODAS AS RUBRICAS ORÇAMENTAIS

Desagregar : S

Considerar os anos seguintes : Euros

Rubricas [1]	Designação	Tipo [2]	Dotações iniciais [3]	Alterações Orçamentais			Dotações corrigidas [7]=[3]+[4] +[5]+[6]	Observações [8]
				Inscr./reforços [4]	Dim./anulações [5]	Créditos espec. [6]		
03	01011102 PESSOAL DOS QUADROS	P	7.036,92	300,00			7.336,92	
	010113 SUBSÍDIO DE REFEIÇÃO	P	59.190,40		5.500,00		53.690,40	
	010114 SUBSÍDIOS DE FÉRIAS E NATAL	P	125.384,90	7.000,00			132.384,90	
	DEPARTAMENTO DE URBANISMO	P	314.036,00	26.300,00	5.500,00		334.836,00	
	01 DESPESAS COM O PESSOAL	P	314.036,00	26.300,00	5.500,00		334.836,00	
	0101 REMUNERAÇÕES CERTAS E PERMANENTES	P	314.036,00	26.300,00	5.500,00		334.836,00	
	010104 PESSOAL DOS QUADROS - REGIME DO CONTRATO INDIVIDUAL	P	248.834,47	24.650,00	5.500,00		267.984,47	
	01010401 Pessoal em funções	P	237.678,32	17.700,00			255.378,32	
	01010402 Alterações obrigatórias de posicionamento remuneratório	P	50,00	1.650,00			1.700,00	
	01010403 Alterações facultativas de posicionamento remuneratório		50,00				50,00	
	01010404 Recrutamento de pessoal para novos postos de trabalho	P	11.056,15	5.300,00	5.500,00		10.856,15	
	010106 PESSOAL CONTRATADO A TERMO		50,00				50,00	
	01010604 Recrutamento de pessoal para novos postos de trabalho		50,00				50,00	
	010107 PESSOAL EM REGIME DE TAREFA OU AVENÇA		50,00				50,00	
	010109 PESSOAL EM QUALQUER OUTRA SITUAÇÃO		50,00				50,00	
	01010909 PESSOAL EM QUALQUER OUTRA SITUAÇÃO		50,00				50,00	
	010111 REPRESENTAÇÃO	P	2.345,64	100,00			2.445,64	
	01011102 PESSOAL DOS QUADROS	P	2.345,64	100,00			2.445,64	
	010113 SUBSÍDIO DE REFEIÇÃO	P	17.704,65	1.050,00			18.754,65	
	010114 SUBSÍDIOS DE FÉRIAS E NATAL	P	45.001,24	500,00			45.501,24	
04	DEPARTAMENTO DE OBRAS E AMBIENTE	P	2.342.107,54	258.015,16	67.000,00		2.533.122,70	
	01 DESPESAS COM O PESSOAL	P	2.342.107,54	258.015,16	67.000,00		2.533.122,70	
	0101 REMUNERAÇÕES CERTAS E PERMANENTES	P	2.342.107,54	258.015,16	67.000,00		2.533.122,70	
	010104 PESSOAL DOS QUADROS - REGIME DO CONTRATO INDIVIDUAL	P	1.831.309,38	218.992,83	55.000,00		1.995.302,21	
	01010401 Pessoal em funções	P	1.750.356,50	183.900,00			1.934.256,50	
	01010402 Alterações obrigatórias de posicionamento remuneratório	P	50,00	4.300,00			4.350,00	
	01010403 Alterações facultativas de posicionamento remuneratório		50,00				50,00	
	01010404 Recrutamento de pessoal para novos postos de trabalho	P	80.852,88	30.792,83	55.000,00		56.645,71	
	010106 PESSOAL CONTRATADO A TERMO		50,00				50,00	
	01010604 Recrutamento de pessoal para novos postos de trabalho		50,00				50,00	
	010107 PESSOAL EM REGIME DE TAREFA OU AVENÇA		50,00				50,00	
	010109 PESSOAL EM QUALQUER OUTRA SITUAÇÃO		50,00				50,00	
	01010909 PESSOAL EM QUALQUER OUTRA SITUAÇÃO		50,00				50,00	
	010111 REPRESENTAÇÃO	P	8.440,56	1.600,00			10.040,56	
	01011102 PESSOAL DOS QUADROS	P	8.440,56	1.600,00			10.040,56	
	010113 SUBSÍDIO DE REFEIÇÃO	P	187.857,44	10.913,76	12.000,00		186.771,20	
	010114 SUBSÍDIOS DE FÉRIAS E NATAL	P	314.350,16	26.508,57			340.858,73	
05	COM., PAT., CULT., EDUC., AÇ. SOC., JUV., AE E TUR	P	4.547.338,53	858.469,51	20.900,00		5.384.908,04	
Total			4.213.967,89	379.715,16	154.010,00		4.439.673,05	(*) NOTAS: (2) Tipo - campo de identif. do tipo de alteração: P se alteração permutativa M se alteração modificativa

PERÍODO : 2022/01/02 2022/12/31 TOTAL DE ALTERAÇÕES PERMUTATIVAS 15 TOTAL DE ALTERAÇÕES MODIFICATIVAS 4 DO ANO CONTABILÍSTICO DE 2022 (ORÇAMENTO DO ANO : 2022)

Tipo de Visualização : TODAS AS RUBRICAS ORÇAMENTAIS

Desagregar : S

Considerar os anos seguintes : Euros

Rubricas [1]	Designação	Tipo [2]	Dotações iniciais [3]	Alterações Orçamentais			Dotações corrigidas [7]=[3]+[4] +[5]+[6]	Observações [8]
				Inscr./reforços [4]	Dim./anulações [5]	Créditos espec. [6]		
0501	DIVISÃO COMUN., PATR., CULT., EDUCAÇÃO E DESPORTO	P	4.021.856,57	820.369,51	20.900,00		4.821.326,08	
01	DESPESAS COM O PESSOAL	P	4.021.856,57	820.369,51	20.900,00		4.821.326,08	
0101	REMUNERAÇÕES CERTAS E PERMANENTES	P	4.021.856,57	820.369,51	20.900,00		4.821.326,08	
010104	PESSOAL DOS QUADROS - REGIME DO CONTRATO INDIVIDUAL	P	3.001.869,95	635.125,33			3.636.995,28	
01010401	Pessoal em funções	P	2.963.734,00	552.265,33			3.515.999,33	
01010402	Alterações obrigatórias de posicionamento remuneratório	P	50,00	5.850,00			5.900,00	
01010403	Alterações facultativas de posicionamento remuneratório		50,00				50,00	
01010404	Recrutamento de pessoal para novos postos de trabalho	P	38.035,95	77.010,00			115.045,95	
010106	PESSOAL CONTRATADO A TERMO	P	74.846,93	9.700,00	20.900,00		63.646,93	
01010601	Pessoal em funções	P	36.446,93	2.750,00			39.196,93	
01010604	Recrutamento de pessoal para novos postos de trabalho	P	38.400,00	6.950,00	20.900,00		24.450,00	
010107	PESSOAL EM REGIME DE TAREFA OU AVENÇA	P	23.000,00	1.000,00			24.000,00	
010109	PESSOAL EM QUALQUER OUTRA SITUAÇÃO		50,00				50,00	
01010909	PESSOAL EM QUALQUER OUTRA SITUAÇÃO		50,00				50,00	
010111	REPRESENTAÇÃO	P	2.345,64	100,00			2.445,64	
01011102	PESSOAL DOS QUADROS	P	2.345,64	100,00			2.445,64	
010113	SUBSÍDIO DE REFEIÇÃO	P	332.391,37	85.257,44			417.648,81	
010114	SUBSÍDIOS DE FÉRIAS E NATAL	P	587.352,68	89.186,74			676.539,42	
0502	DIVISÃO AÇ. SOCIAL, JUV., AT. EC. E TURISMO	P	525.481,96	38.100,00			563.581,96	
01	DESPESAS COM O PESSOAL	P	525.481,96	38.100,00			563.581,96	
0101	REMUNERAÇÕES CERTAS E PERMANENTES	P	525.481,96	38.100,00			563.581,96	
010104	PESSOAL DOS QUADROS - REGIME DO CONTRATO INDIVIDUAL	P	424.533,79	31.900,00			456.433,79	
01010401	Pessoal em funções	P	421.306,77	27.700,00			449.006,77	
01010402	Alterações obrigatórias de posicionamento remuneratório	P	50,00	4.200,00			4.250,00	
01010403	Alterações facultativas de posicionamento remuneratório		50,00				50,00	
01010404	Recrutamento de pessoal para novos postos de trabalho		3.127,02				3.127,02	
010106	PESSOAL CONTRATADO A TERMO		50,00				50,00	
01010604	Recrutamento de pessoal para novos postos de trabalho		50,00				50,00	
010107	PESSOAL EM REGIME DE TAREFA OU AVENÇA		50,00				50,00	
010109	PESSOAL EM QUALQUER OUTRA SITUAÇÃO		50,00				50,00	
01010909	PESSOAL EM QUALQUER OUTRA SITUAÇÃO		50,00				50,00	
010111	REPRESENTAÇÃO	P	2.345,64	1.000,00			3.345,64	
01011102	PESSOAL DOS QUADROS	P	2.345,64	1.000,00			3.345,64	
010113	SUBSÍDIO DE REFEIÇÃO	P	27.025,23	1.000,00			28.025,23	
010114	SUBSÍDIOS DE FÉRIAS E NATAL	P	71.427,30	4.200,00			75.627,30	
D12	Abonos Variáveis ou Eventuais	P/M	120.105,05	133.750,00	33.000,00		220.855,05	
01	ADMINISTRAÇÃO AUTÁRQUICA	P	40.359,68	10.250,00	3.500,00		47.109,68	
0103	ORGÃOS DA AUTARQUIA	P	19.859,68	10.250,00	1.500,00		28.609,68	
Total			8.761.306,42	1.238.184,67	174.910,00		9.824.581,09	(*) NOTAS: (2) Tipo - campo de identif. do tipo de alteração: P se alteração permutativa M se alteração modificativa

PERÍODO : 2022/01/02 2022/12/31 TOTAL DE ALTERAÇÕES PERMUTATIVAS 15 TOTAL DE ALTERAÇÕES MODIFICATIVAS 4 DO ANO CONTABILÍSTICO DE 2022 (ORÇAMENTO DO ANO : 2022)

Tipo de Visualização : TODAS AS RUBRICAS ORÇAMENTAIS

Desagregar : S

Considerar os anos seguintes : Euros

Rubricas [1]	Designação	Tipo [2]	Dotações iniciais [3]	Alterações Orçamentais			Dotações corrigidas [7]=[3]+[4] +[5]+[6]	Observações [8]
				Inscr./reforços [4]	Dim./anulações [5]	Créditos espec. [6]		
01	DESPESAS COM O PESSOAL	P	19.859,68	10.250,00	1.500,00		28.609,68	
0102	ABONOS VARIÁVEIS OU EVENTUAIS	P	19.859,68	10.250,00	1.500,00		28.609,68	
010202	HORAS EXTRAORDINÁRIAS		3.399,85				3.399,85	
010203	ALIMENTAÇÃO E ALOJAMENTO		50,00				50,00	
010204	AJUDAS DE CUSTO	P	1.638,67	6.250,00			7.888,67	
010211	SUBSÍDIO DE TURNO	P	9.502,24	4.000,00	1.500,00		12.002,24	
010213	OUTROS SUPLEMENTOS E PRÉMIOS		5.268,92				5.268,92	
01021301	Prémios de desempenho		50,00				50,00	
01021302	Outros		5.218,92				5.218,92	
0104	ASSEMBLEIA MUNICIPAL	P	20.500,00		2.000,00		18.500,00	
01	DESPESAS COM O PESSOAL	P	20.500,00		2.000,00		18.500,00	
0102	ABONOS VARIÁVEIS OU EVENTUAIS	P	20.500,00		2.000,00		18.500,00	
010204	AJUDAS DE CUSTO		500,00				500,00	
010213	OUTROS SUPLEMENTOS E PRÉMIOS	P	20.000,00		2.000,00		18.000,00	
01021302	Outros	P	20.000,00		2.000,00		18.000,00	
02	DEPARTAMENTO DE ADMINISTRAÇÃO E FINANÇAS	P	16.917,05	3.500,00			20.417,05	
01	DESPESAS COM O PESSOAL	P	16.917,05	3.500,00			20.417,05	
0102	ABONOS VARIÁVEIS OU EVENTUAIS	P	16.917,05	3.500,00			20.417,05	
010202	HORAS EXTRAORDINÁRIAS	P	5.910,98	3.500,00			9.410,98	
010204	AJUDAS DE CUSTO		1.500,00				1.500,00	
010205	ABONO PARA FALHAS		9.456,07				9.456,07	
010213	OUTROS SUPLEMENTOS E PRÉMIOS		50,00				50,00	
01021301	Prémios de desempenho		50,00				50,00	
03	DEPARTAMENTO DE URBANISMO	P	2.650,96	5.000,00	1.000,00		6.650,96	
01	DESPESAS COM O PESSOAL	P	2.650,96	5.000,00	1.000,00		6.650,96	
0102	ABONOS VARIÁVEIS OU EVENTUAIS	P	2.650,96	5.000,00	1.000,00		6.650,96	
010202	HORAS EXTRAORDINÁRIAS	P	1.100,96	5.000,00			6.100,96	
010204	AJUDAS DE CUSTO	P	1.500,00		1.000,00		500,00	
010213	OUTROS SUPLEMENTOS E PRÉMIOS		50,00				50,00	
01021301	Prémios de desempenho		50,00				50,00	
04	DEPARTAMENTO DE OBRAS E AMBIENTE	P/M	46.935,55	73.300,00	28.500,00		91.735,55	
01	DESPESAS COM O PESSOAL	P/M	46.935,55	73.300,00	28.500,00		91.735,55	
0102	ABONOS VARIÁVEIS OU EVENTUAIS	P/M	46.935,55	73.300,00	28.500,00		91.735,55	
010202	HORAS EXTRAORDINÁRIAS	P	6.865,60	2.850,00			9.715,60	
010204	AJUDAS DE CUSTO		1.500,00				1.500,00	
010211	SUBSÍDIO DE TURNO	P	38.519,95	450,00			38.969,95	
010213	OUTROS SUPLEMENTOS E PRÉMIOS	P/M	50,00	70.000,00	28.500,00		41.550,00	
01021301	Prémios de desempenho		50,00				50,00	
01021302	Outros	P/M		70.000,00	28.500,00		41.500,00	
05	COM., PAT., CULT., EDUC., AÇ. SOC., JUV., AE E TUR	P	13.241,81	41.700,00			54.941,81	
0501	DIVISÃO COMUN., PATR., CULT., EDUCAÇÃO E DESPORTO	P	10.618,75	32.000,00			42.618,75	
01	DESPESAS COM O PESSOAL	P	10.618,75	32.000,00			42.618,75	
0102	ABONOS VARIÁVEIS OU EVENTUAIS	P	10.618,75	32.000,00			42.618,75	
010202	HORAS EXTRAORDINÁRIAS	P	2.069,22	9.150,00			11.219,22	
010204	AJUDAS DE CUSTO	P	3.359,33	10.600,00			13.959,33	
010205	ABONO PARA FALHAS	P	5.090,20	1.300,00			6.390,20	
010210	SUBSÍDIO DE TRABALHO NOCTURNO	P	50,00	350,00			400,00	
010211	SUBSÍDIO DE TURNO	P		10.600,00			10.600,00	
010213	OUTROS SUPLEMENTOS E PRÉMIOS		50,00				50,00	
Total			8.878.738,41	1.362.234,67	207.910,00		10.033.063,08	(*) NOTAS: (2) Tipo - campo de identif. do tipo de alteração: P se alteração permutativa M se alteração modificativa

PERÍODO : 2022/01/02 2022/12/31 TOTAL DE ALTERAÇÕES PERMUTATIVAS 15 TOTAL DE ALTERAÇÕES MODIFICATIVAS 4 DO ANO CONTABILÍSTICO DE 2022 (ORÇAMENTO DO ANO : 2022)

Tipo de Visualização : TODAS AS RUBRICAS ORÇAMENTAIS

Desagregar : S

Considerar os anos seguintes : Euros

Rubricas [1]	Designação	Tipo [2]	Dotações iniciais [3]	Alterações Orçamentais			Dotações corrigidas [7]=[3]+[4] +[5]+[6]	Observações [8]
				Inscr./reforços [4]	Dim./anulações [5]	Créditos espec. [6]		
0502	01021301 Prémios de desempenho		50,00				50,00	
	DIVISÃO AÇ. SOCIAL, JUV., AT. EC. E TURISMO	P	2.623,06	9.700,00			12.323,06	
	01 DESPESAS COM O PESSOAL	P	2.623,06	9.700,00			12.323,06	
	0102 ABONOS VARIÁVEIS OU EVENTUAIS	P	2.623,06	9.700,00			12.323,06	
	010202 HORAS EXTRAORDINÁRIAS	P	2.008,44	5.200,00			7.208,44	
	010204 AJUDAS DE CUSTO	P	564,62	4.500,00			5.064,62	
	010213 OUTROS SUPLEMENTOS E PRÉMIOS		50,00				50,00	
	01021301 Prémios de desempenho		50,00				50,00	
D13	Segurança social	P	2.734.550,77	334.535,08	53.900,00		3.015.185,85	
01	ADMINISTRAÇÃO AUTÁRQUICA	P	2.565.431,65	282.535,08	48.800,00		2.799.166,73	
0102	CLASSES INACTIVAS		1.500,00				1.500,00	
	01 DESPESAS COM O PESSOAL		1.500,00				1.500,00	
	0103 SEGURANÇA SOCIAL		1.500,00				1.500,00	
	010301 ENCARGOS COM A SAÚDE		1.000,00				1.000,00	
	010303 SUBSÍDIO FAMILIAR A CRIANÇAS E JOVENS		500,00				500,00	
0103	ORGÃOS DA AUTARQUIA	P	2.563.831,65	282.535,08	48.800,00		2.797.566,73	
	01 DESPESAS COM O PESSOAL	P	2.563.831,65	282.535,08	48.800,00		2.797.566,73	
	0103 SEGURANÇA SOCIAL	P	2.563.831,65	282.535,08	48.800,00		2.797.566,73	
	010301 ENCARGOS COM A SAÚDE	P	215.448,96		48.800,00		166.648,96	
	010303 SUBSÍDIO FAMILIAR A CRIANÇAS E JOVENS		50,00				50,00	
	010304 OUTRAS PRESTAÇÕES FAMILIARES		50,00				50,00	
	010305 CONTRIBUIÇÕES PARA A SEGURANÇA SOCIAL	P	2.088.768,41	247.240,08			2.336.008,49	
	01030501 Assistência na Doença dos Funcionários Públicos (ADSE)	P	178.506,25	13.500,00			192.006,25	
	01030502 Segurança Social do pessoal em regime de contrato de trabalho em funções pública (RCTFP)	P	1.910.262,16	233.740,08			2.144.002,24	
	0103050201 Caixa Geral de Aposentações	P	989.367,97	21.400,00			1.010.767,97	
	0103050202 Segurança Social - Regime Geral	P	920.894,19	212.340,08			1.133.234,27	
	010309 SEGUROS	P	258.514,28	35.295,00			293.809,28	
	01030901 Seguros de Acidentes de Trabalho e Doenças Profissionais	P	258.514,28	35.295,00			293.809,28	
	010310 OUTRAS DESPESAS DE SEGURANÇA SOCIAL		1.000,00				1.000,00	
	01031001 Eventualidade maternidade, paternidade e adopção		1.000,00				1.000,00	
0104	ASSEMBLEIA MUNICIPAL		100,00				100,00	
	01 DESPESAS COM O PESSOAL		100,00				100,00	
	0103 SEGURANÇA SOCIAL		100,00				100,00	
	010309 SEGUROS		100,00				100,00	
	01030901 Seguros de Acidentes de Trabalho e Doenças Profissionais		100,00				100,00	
02	DEPARTAMENTO DE ADMINISTRAÇÃO E FINANÇAS	P	26.044,32	7.100,00			33.144,32	
	01 DESPESAS COM O PESSOAL	P	26.044,32	7.100,00			33.144,32	
	0103 SEGURANÇA SOCIAL	P	26.044,32	7.100,00			33.144,32	
	010301 ENCARGOS COM A SAÚDE	P	18.080,48	7.100,00			25.180,48	
	010303 SUBSÍDIO FAMILIAR A CRIANÇAS E JOVENS		5.463,84				5.463,84	
Total			11.470.387,44	1.661.569,75	256.710,00		12.875.247,19	(*) NOTAS: (2) Tipo - campo de identif. do tipo de alteração: P se alteração permutativa M se alteração modificativa

PERÍODO : 2022/01/02 2022/12/31 TOTAL DE ALTERAÇÕES PERMUTATIVAS 15 TOTAL DE ALTERAÇÕES MODIFICATIVAS 4 DO ANO CONTABILÍSTICO DE 2022 (ORÇAMENTO DO ANO : 2022)

Tipo de Visualização : TODAS AS RUBRICAS ORÇAMENTAIS

Desagregar : S

Considerar os anos seguintes : Euros

Rubricas [1]	Designação	Tipo [2]	Dotações iniciais [3]	Alterações Orçamentais			Dotações corrigidas [7]=[3]+[4] +[5]+[6]	Observações [8]
				Inscr./reforços [4]	Dim./anulações [5]	Créditos espec. [6]		
010310	OUTRAS DESPESAS DE SEGURANÇA SOCIAL		2.500,00				2.500,00	
01031001	Eventualidade maternidade, paternidade e adopção		2.500,00				2.500,00	
03	DEPARTAMENTO DE URBANISMO	P	3.918,82	6.750,00			10.668,82	
01	DESPESAS COM O PESSOAL	P	3.918,82	6.750,00			10.668,82	
0103	SEGURANÇA SOCIAL	P	3.918,82	6.750,00			10.668,82	
010301	ENCARGOS COM A SAÚDE	P	2.246,82	6.750,00			8.996,82	
010303	SUBSÍDIO FAMILIAR A CRIANÇAS E JOVENS		672,00				672,00	
010310	OUTRAS DESPESAS DE SEGURANÇA SOCIAL		1.000,00				1.000,00	
01031001	Eventualidade maternidade, paternidade e adopção		1.000,00				1.000,00	
04	DEPARTAMENTO DE OBRAS E AMBIENTE	P	49.930,56	19.450,00			69.380,56	
01	DESPESAS COM O PESSOAL	P	49.930,56	19.450,00			69.380,56	
0103	SEGURANÇA SOCIAL	P	49.930,56	19.450,00			69.380,56	
010301	ENCARGOS COM A SAÚDE	P	28.965,30	19.450,00			48.415,30	
010303	SUBSÍDIO FAMILIAR A CRIANÇAS E JOVENS		18.465,26				18.465,26	
010310	OUTRAS DESPESAS DE SEGURANÇA SOCIAL		2.500,00				2.500,00	
01031001	Eventualidade maternidade, paternidade e adopção		2.500,00				2.500,00	
05	COM., PAT., CULT., EDUC., AÇ. SOC., JUV., AE E TUR	P	89.225,42	18.700,00	5.100,00		102.825,42	
0501	DIVISÃO COMUN., PATR., CULT., EDUCAÇÃO E DESPORTO	P	76.015,02	16.450,00	5.100,00		87.365,02	
01	DESPESAS COM O PESSOAL	P	76.015,02	16.450,00	5.100,00		87.365,02	
0103	SEGURANÇA SOCIAL	P	76.015,02	16.450,00	5.100,00		87.365,02	
010301	ENCARGOS COM A SAÚDE	P	52.238,66	16.450,00	5.100,00		63.588,66	
010303	SUBSÍDIO FAMILIAR A CRIANÇAS E JOVENS		18.776,36				18.776,36	
010310	OUTRAS DESPESAS DE SEGURANÇA SOCIAL		5.000,00				5.000,00	
01031001	Eventualidade maternidade, paternidade e adopção		5.000,00				5.000,00	
0502	DIVISÃO AÇ. SOCIAL, JUV., AT. EC. E TURISMO	P	13.210,40	2.250,00			15.460,40	
01	DESPESAS COM O PESSOAL	P	13.210,40	2.250,00			15.460,40	
0103	SEGURANÇA SOCIAL	P	13.210,40	2.250,00			15.460,40	
010301	ENCARGOS COM A SAÚDE	P	9.803,06	2.000,00			11.803,06	
010303	SUBSÍDIO FAMILIAR A CRIANÇAS E JOVENS	P	907,34	250,00			1.157,34	
010310	OUTRAS DESPESAS DE SEGURANÇA SOCIAL		2.500,00				2.500,00	
01031001	Eventualidade maternidade, paternidade e adopção		2.500,00				2.500,00	
D2	Aquisição de bens e serviços	P/M	10.443.955,52	3.222.172,40	2.224.926,41		11.441.201,51	
01	ADMINISTRAÇÃO AUTÁRQUICA	P/M	1.805.348,12	1.321.019,47	183.850,00		2.942.517,59	
0103	ORGÃOS DA AUTARQUIA	P/M	1.803.648,12	1.321.019,47	183.850,00		2.940.817,59	
02	AQUISIÇÃO DE BENS E SERVIÇOS	P/M	1.803.648,12	1.321.019,47	183.850,00		2.940.817,59	
0201	AQUISIÇÃO DE BENS	P	37.100,00	36.250,00	300,00		73.050,00	
020107	VESTUÁRIO E ARTIGOS PESSOAIS	P	2.000,00		300,00		1.700,00	
020114	OUTRO MATERIAL - PEÇAS		250,00				250,00	
020115	PRÉMIOS, CONDECORAÇÕES E OFERTAS	P	30.000,00	36.250,00			66.250,00	
020118	LIVROS E DOCUMENTAÇÃO TÉCNICA		1.000,00				1.000,00	
Total			11.649.212,24	1.742.719,75	262.110,00		13.129.821,99	

(*) NOTAS:
(2) Tipo - campo de identif.
do tipo de alteração:
P se alteração permutativa
M se alteração modificativa

PERÍODO : 2022/01/02 2022/12/31 TOTAL DE ALTERAÇÕES PERMUTATIVAS 15 TOTAL DE ALTERAÇÕES MODIFICATIVAS 4 DO ANO CONTABILÍSTICO DE 2022 (ORÇAMENTO DO ANO : 2022)

Tipo de Visualização : TODAS AS RUBRICAS ORÇAMENTAIS

Desagregar : S

Considerar os anos seguintes : Euros

Rubricas [1]	Designação	Tipo [2]	Dotações iniciais [3]	Alterações Orçamentais			Dotações corrigidas [7]=[3]+[4] +[5]+[6]	Observações [8]
				Inscr./reforços [4]	Dim./anulações [5]	Créditos espec. [6]		
020119	ARTIGOS HONORÍFICOS E DE DECORAÇÃO		800,00				800,00	
020120	MATERIAL DE EDUCAÇÃO, CULTURA E RECREIO		50,00				50,00	
020121	OUTROS BENS		3.000,00				3.000,00	
0202	AQUISIÇÃO DE SERVIÇOS	P/M	1.766.548,12	1.284.769,47	183.550,00		2.867.767,59	
020201	ENCARGOS DE INSTALAÇÕES	P/M	318.000,00	302.600,00	30.000,00		590.600,00	
020202	LIMPEZA E HIGIENE		1.000,00				1.000,00	
020203	CONSERVAÇÃO DE BENS		750,00				750,00	
020204	LOCAÇÃO DE EDIFÍCIOS	P	68.000,00		18.250,00		49.750,00	
020208	LOCAÇÃO DE OUTROS BENS	P	2.505,00	4.000,00			6.505,00	
020209	COMUNICAÇÕES	P	140.000,00	105.000,00	11.300,00		233.700,00	
020210	TRANSPORTES		2.000,00				2.000,00	
020211	REPRESENTAÇÃO DOS SERVIÇOS		2.000,00				2.000,00	
020212	SEGUROS	P	232.237,55	47.300,00	33.000,00		246.537,55	
020213	DESLOCAÇÕES E ESTADAS		5.000,00				5.000,00	
020214	ESTUDOS, PARECERES, PROJECTOS E CONSULTADORIA	P	50,00	75.200,00			75.250,00	
020217	PUBLICIDADE		5.000,00				5.000,00	
020219	ASSISTÊNCIA TÉCNICA		1.000,00				1.000,00	
020220	OUTROS TRABALHOS ESPECIALIZADOS		1.000,00				1.000,00	
020224	ENCARGOS DE COBRANÇA DE RECEITAS	P	127.955,57	28.181,00	2.000,00		154.136,57	
020225	OUTROS SERVIÇOS	P/M	860.050,00	722.488,47	89.000,00		1.493.538,47	
02022501	PRESTADORES DE SERVIÇOS		50,00				50,00	
02022502	ILUMINAÇÃO PÚBLICA	P/M	200.000,00	253.000,00	70.500,00		382.500,00	
02022503	ORÇAMENTO PARTICIPATIVO	P	60.000,00		18.500,00		41.500,00	
02022599	OUTROS SERVIÇOS	P/M	600.000,00	469.488,47			1.069.488,47	
0104	ASSEMBLEIA MUNICIPAL		1.700,00				1.700,00	
02	AQUISIÇÃO DE BENS E SERVIÇOS		1.700,00				1.700,00	
0201	AQUISIÇÃO DE BENS		500,00				500,00	
020121	OUTROS BENS		500,00				500,00	
0202	AQUISIÇÃO DE SERVIÇOS		1.200,00				1.200,00	
020203	CONSERVAÇÃO DE BENS		500,00				500,00	
020210	TRANSPORTES		100,00				100,00	
020211	REPRESENTAÇÃO DOS SERVIÇOS		300,00				300,00	
020225	OUTROS SERVIÇOS		300,00				300,00	
02022599	OUTROS SERVIÇOS		300,00				300,00	
02	DEPARTAMENTO DE ADMINISTRAÇÃO E FINANÇAS	P	137.700,00	6.300,00	52.400,00		91.600,00	
02	AQUISIÇÃO DE BENS E SERVIÇOS	P	137.700,00	6.300,00	52.400,00		91.600,00	
0201	AQUISIÇÃO DE BENS	P	47.000,00	5.300,00	6.800,00		45.500,00	
020104	LIMPEZA E HIGIENE	P	20.000,00	2.300,00	3.800,00		18.500,00	
02010401	LIMPEZA E HIGIENE	P	15.000,00	2.300,00			17.300,00	
02010402	MATERIAL COVID	P	5.000,00		3.800,00		1.200,00	
020108	MATERIAL DE ESCRITÓRIO	P	17.500,00	1.500,00			19.000,00	
02010801	CONSUMÍVEIS INFORMÁTICOS		2.500,00				2.500,00	
02010899	OUTRO MATERIAL DE ESCRITÓRIO	P	15.000,00	1.500,00			16.500,00	
020118	LIVROS E DOCUMENTAÇÃO TÉCNICA	P	1.000,00	1.500,00			2.500,00	
020119	ARTIGOS HONORÍFICOS E DE DECORAÇÃO	P	1.500,00		1.500,00			
020120	MATERIAL DE EDUCAÇÃO, CULTURA E RECREIO	P	3.000,00		1.500,00		1.500,00	
020121	OUTROS BENS		4.000,00				4.000,00	
0202	AQUISIÇÃO DE SERVIÇOS	P	90.700,00	1.000,00	45.600,00		46.100,00	
Total			13.468.310,36	3.032.789,22	452.460,00		16.048.639,58	(*) NOTAS: (2) Tipo - campo de identif. do tipo de alteração: P se alteração permutativa M se alteração modificativa

PERÍODO : 2022/01/02 2022/12/31 TOTAL DE ALTERAÇÕES PERMUTATIVAS 15 TOTAL DE ALTERAÇÕES MODIFICATIVAS 4 DO ANO CONTABILÍSTICO DE 2022 (ORÇAMENTO DO ANO : 2022)

Tipo de Visualização : TODAS AS RUBRICAS ORÇAMENTAIS

Desagregar : S

Considerar os anos seguintes : Euros

Rubricas [1]	Designação	Tipo [2]	Dotações iniciais [3]	Alterações Orçamentais			Dotações corrigidas [7]=[3]+[4] +[5]+[6]	Observações [8]
				Inscr./reforços [4]	Dim./anulações [5]	Créditos espec. [6]		
020203	CONSERVAÇÃO DE BENS		500,00				500,00	
020210	TRANSPORTES		2.000,00				2.000,00	
020213	DESLOCAÇÕES E ESTADAS		50,00				50,00	
020214	ESTUDOS, PARECERES, PROJECTOS E CONSULTADORIA	P	35.000,00		32.600,00		2.400,00	
020215	FORMAÇÃO	P	30.000,00		13.000,00		17.000,00	
020217	PUBLICIDADE		50,00				50,00	
020222	SERVIÇOS DE SAÚDE	P	20.000,00	1.000,00			21.000,00	
020225	OUTROS SERVIÇOS		3.100,00				3.100,00	
02022501	PRESTADORES DE SERVIÇOS		100,00				100,00	
02022599	OUTROS SERVIÇOS		3.000,00				3.000,00	
03	DEPARTAMENTO DE URBANISMO	P	84.150,00		65.111,00		19.039,00	
02	AQUISIÇÃO DE BENS E SERVIÇOS	P	84.150,00		65.111,00		19.039,00	
0201	AQUISIÇÃO DE BENS	P	2.650,00		1.800,00		850,00	
020101	MATÉRIAS-PRIMAS E SUBSIDIÁRIAS		50,00				50,00	
020114	OUTRO MATERIAL - PEÇAS	P	1.000,00		800,00		200,00	
020118	LIVROS E DOCUMENTAÇÃO TÉCNICA		100,00				100,00	
020121	OUTROS BENS	P	1.500,00		1.000,00		500,00	
0202	AQUISIÇÃO DE SERVIÇOS	P	81.500,00		63.311,00		18.189,00	
020203	CONSERVAÇÃO DE BENS	P	600,00		500,00		100,00	
020210	TRANSPORTES		200,00				200,00	
020213	DESLOCAÇÕES E ESTADAS		500,00				500,00	
020214	ESTUDOS, PARECERES, PROJECTOS E CONSULTADORIA	P	80.000,00		62.811,00		17.189,00	
020217	PUBLICIDADE		100,00				100,00	
020225	OUTROS SERVIÇOS		100,00				100,00	
02022501	PRESTADORES DE SERVIÇOS		50,00				50,00	
02022599	OUTROS SERVIÇOS		50,00				50,00	
04	DEPARTAMENTO DE OBRAS E AMBIENTE	P/M	4.525.625,00	1.350.582,93	886.259,57		4.989.948,36	
02	AQUISIÇÃO DE BENS E SERVIÇOS	P/M	4.525.625,00	1.350.582,93	886.259,57		4.989.948,36	
0201	AQUISIÇÃO DE BENS	P/M	2.539.675,00	757.000,00	380.882,93		2.915.792,07	
020101	MATÉRIAS-PRIMAS E SUBSIDIÁRIAS	P	399.000,00		21.182,93		377.817,07	
020102	COMBUSTÍVEIS E LUBRIFICANTES	P	577.700,00		5.000,00		572.700,00	
02010201	Gasolina	P	52.000,00		5.000,00		47.000,00	
02010202	Gasóleo		500.000,00				500.000,00	
02010299	Outros		25.700,00				25.700,00	
020107	VESTUÁRIO E ARTIGOS PESSOAIS	P	29.700,00		9.000,00		20.700,00	
020112	MATERIAL DE TRANSPORTE - PEÇAS	P	126.500,00	10.000,00	25.000,00		111.500,00	
020114	OUTRO MATERIAL - PEÇAS	P	151.060,00	25.000,00	10.000,00		166.060,00	
020116	MERCADORIAS PARA VENDA	P/M	628.000,00	402.000,00			1.030.000,00	
02011601	Água	P/M	628.000,00	402.000,00			1.030.000,00	
020117	FERRAMENTAS E UTENSÍLIOS		19.615,00				19.615,00	
020120	MATERIAL DE EDUCAÇÃO, CULTURA E RECREIO		100,00				100,00	
020121	OUTROS BENS	P/M	608.000,00	320.000,00	310.700,00		617.300,00	
0202	AQUISIÇÃO DE SERVIÇOS	P/M	1.985.950,00	593.582,93	505.376,64		2.074.156,29	
020203	CONSERVAÇÃO DE BENS	P	203.000,00	36.100,00			239.100,00	
020206	LOCAÇÃO DE MATERIAL DE TRANSPORTE	P	12.700,00		12.700,00			
020208	LOCAÇÃO DE OUTROS BENS	P	21.550,00	6.482,93			28.032,93	
020210	TRANSPORTES	P	38.200,00	7.000,00			45.200,00	
020213	DESLOCAÇÕES E ESTADAS		1.500,00				1.500,00	
Total			16.459.785,36	3.840.372,15	956.753,93		19.343.403,58	(*) NOTAS: (2) Tipo - campo de identif. do tipo de alteração: P se alteração permutativa M se alteração modificativa

PERÍODO : 2022/01/02 2022/12/31 TOTAL DE ALTERAÇÕES PERMUTATIVAS 15 TOTAL DE ALTERAÇÕES MODIFICATIVAS 4 DO ANO CONTABILÍSTICO DE 2022 (ORÇAMENTO DO ANO : 2022)

Tipo de Visualização : TODAS AS RUBRICAS ORÇAMENTAIS

Desagregar : S

Considerar os anos seguintes : Euros

Rubricas [1]	Designação	Tipo [2]	Dotações iniciais [3]	Alterações Orçamentais			Dotações corrigidas [7]=[3]+[4] +[5]+[6]	Observações [8]
				Inscr./reforços [4]	Dim./anulações [5]	Créditos espec. [6]		
020214	ESTUDOS, PARECERES, PROJECTOS E CONSULTADORIA	P	59.000,00	14.000,00			73.000,00	
020216	SEMINÁRIOS, EXPOSIÇÕES E SIMILARES	P	7.000,00		7.000,00			
020217	PUBLICIDADE	P	27.000,00		15.600,00		11.400,00	
020219	ASSISTÊNCIA TÉCNICA	P/M	88.000,00	30.000,00	30.000,00		88.000,00	
020220	OUTROS TRABALHOS ESPECIALIZADOS	P	266.000,00		223.700,00		42.300,00	
020225	OUTROS SERVIÇOS	P/M	1.262.000,00	500.000,00	216.376,64		1.545.623,36	
02022501	PRESTADORES DE SERVIÇOS	P	5.000,00		5.000,00			
02022599	OUTROS SERVIÇOS	P/M	1.257.000,00	500.000,00	211.376,64		1.545.623,36	
05	COM., PAT., CULT., EDUC., AÇ. SOC., JUV., AE E TUR	P	3.891.132,40	544.270,00	1.037.305,84		3.398.096,56	
0501	DIVISÃO COMUN., PATR., CULT., EDUCAÇÃO E DESPORTO	P	3.327.150,00	499.270,00	949.055,84		2.877.364,16	
02	AQUISIÇÃO DE BENS E SERVIÇOS	P	3.327.150,00	499.270,00	949.055,84		2.877.364,16	
0201	AQUISIÇÃO DE BENS	P	1.219.450,00	196.070,00	359.000,00		1.056.520,00	
020101	MATÉRIAS-PRIMAS E SUBSIDIÁRIAS	P	5.000,00		4.900,00		100,00	
020102	COMBUSTÍVEIS E LUBRIFICANTES	P	69.000,00	16.250,00			85.250,00	
02010299	Outros	P	69.000,00	16.250,00			85.250,00	
020103	MUNIÇÕES, EXPLOSIVOS E ARTIFÍCIOS	P	5.000,00	3.700,00			8.700,00	
020104	LIMPEZA E HIGIENE	P	110.000,00		58.500,00		51.500,00	
02010401	LIMPEZA E HIGIENE	P	110.000,00		58.500,00		51.500,00	
020105	ALIMENTAÇÃO - REFEIÇÕES CONFECCIONADAS	P	98.700,00	157.000,00			255.700,00	
020106	ALIMENTAÇÃO - GÉNEROS PARA CONFECCIONAR	P	676.000,00	6.120,00	187.050,00		495.070,00	
020107	VESTUÁRIO E ARTIGOS PESSOAIS	P	18.200,00		14.000,00		4.200,00	
020108	MATERIAL DE ESCRITÓRIO	P	1.700,00		1.700,00			
02010801	CONSUMÍVEIS INFORMÁTICOS	P	500,00		500,00			
02010899	OUTRO MATERIAL DE ESCRITÓRIO	P	1.200,00		1.200,00			
020110	PRODUTOS VENDIDOS NAS FARMÁCIAS		1.350,00				1.350,00	
020115	PRÉMIOS, CONDECORAÇÕES E OFERTAS	P	160.500,00	3.500,00	60.500,00		103.500,00	
020117	FERRAMENTAS E UTENSÍLIOS	P	5.000,00		4.800,00		200,00	
020119	ARTIGOS HONORÍFICOS E DE DECORAÇÃO		1.000,00				1.000,00	
020120	MATERIAL DE EDUCAÇÃO, CULTURA E RECREIO	P	28.500,00	7.500,00	5.550,00		30.450,00	
020121	OUTROS BENS	P	39.500,00	2.000,00	22.000,00		19.500,00	
0202	AQUISIÇÃO DE SERVIÇOS	P	2.107.700,00	303.200,00	590.055,84		1.820.844,16	
020203	CONSERVAÇÃO DE BENS	P	75.550,00		61.550,00		14.000,00	
020208	LOCAÇÃO DE OUTROS BENS	P	56.000,00	200,00	34.700,00		21.500,00	
020210	TRANSPORTES	P	466.000,00	50.000,00	127.000,00		389.000,00	
020213	DESLOCAÇÕES E ESTADAS	P	134.000,00		5.000,00		129.000,00	
020214	ESTUDOS, PARECERES, PROJECTOS E CONSULTADORIA	P	204.000,00	149.000,00	550,00		352.450,00	
020216	SEMINÁRIOS, EXPOSIÇÕES E SIMILARES	P	14.500,00		10.450,00		4.050,00	
020217	PUBLICIDADE	P	62.500,00	1.000,00	23.000,00		40.500,00	
020220	OUTROS TRABALHOS ESPECIALIZADOS	P	446.500,00		210.460,90		236.039,10	
020225	OUTROS SERVIÇOS	P	648.650,00	103.000,00	117.344,94		634.305,06	
02022501	PRESTADORES DE SERVIÇOS	P	500,00		500,00			
02022599	OUTROS SERVIÇOS	P	648.150,00	103.000,00	116.844,94		634.305,06	
0502	DIVISÃO AÇ. SOCIAL, JUV., AT. EC. E TURISMO	P	563.982,40	45.000,00	88.250,00		520.732,40	
02	AQUISIÇÃO DE BENS E SERVIÇOS	P	563.982,40	45.000,00	88.250,00		520.732,40	
Total			21.495.935,36	4.883.642,15	2.398.486,41		23.981.091,10	(*) NOTAS: (2) Tipo - campo de identif. do tipo de alteração: P se alteração permutativa M se alteração modificativa

PERÍODO : 2022/01/02 2022/12/31 TOTAL DE ALTERAÇÕES PERMUTATIVAS 15 TOTAL DE ALTERAÇÕES MODIFICATIVAS 4 DO ANO CONTABILÍSTICO DE 2022 (ORÇAMENTO DO ANO : 2022)

Tipo de Visualização : TODAS AS RUBRICAS ORÇAMENTAIS

Desagregar : S

Considerar os anos seguintes : Euros

Rubricas [1]	Designação	Tipo [2]	Dotações iniciais [3]	Alterações Orçamentais			Dotações corrigidas [7]=[3]+[4] +[5]+[6]	Observações [8]
				Inscr./reforços [4]	Dim./anulações [5]	Créditos espec. [6]		
0201	AQUISIÇÃO DE BENS	P	40.050,00		15.600,00		24.450,00	
020102	COMBUSTÍVEIS E LUBRIFICANTES		6.000,00				6.000,00	
02010299	Outros		6.000,00				6.000,00	
020105	ALIMENTAÇÃO - REFEIÇÕES CONFECCIONADAS		7.850,00				7.850,00	
020106	ALIMENTAÇÃO - GÉNEROS PARA CONFECCIONAR		900,00				900,00	
020110	PRODUTOS VENDIDOS NAS FARMÁCIAS		200,00				200,00	
020120	MATERIAL DE EDUCAÇÃO, CULTURA E RECREIO	P	7.300,00		5.600,00		1.700,00	
020121	OUTROS BENS	P	17.800,00		10.000,00		7.800,00	
0202	AQUISIÇÃO DE SERVIÇOS	P	523.932,40	45.000,00	72.650,00		496.282,40	
020203	CONSERVAÇÃO DE BENS		1.500,00				1.500,00	
020208	LOCAÇÃO DE OUTROS BENS	P	133.300,00	12.500,00	6.200,00		139.600,00	
020210	TRANSPORTES	P	86.690,00	27.500,00			114.190,00	
020213	DESLOCAÇÕES E ESTADAS		5.450,00				5.450,00	
020214	ESTUDOS, PARECERES, PROJECTOS E CONSULTADORIA	P	42.500,00		21.450,00		21.050,00	
020216	SEMINÁRIOS, EXPOSIÇÕES E SIMILARES		1.000,00				1.000,00	
020217	PUBLICIDADE	P	8.500,00		5.000,00		3.500,00	
020220	OUTROS TRABALHOS ESPECIALIZADOS	P	72.608,40		25.000,00		47.608,40	
020225	OUTROS SERVIÇOS	P	172.384,00	5.000,00	15.000,00		162.384,00	
02022501	PRESTADORES DE SERVIÇOS		500,00				500,00	
02022599	OUTROS SERVIÇOS	P	171.884,00	5.000,00	15.000,00		161.884,00	
D3	Juros e outros encargos	P	105.100,00		18.700,00		86.400,00	
01	ADMINISTRAÇÃO AUTÁRQUICA	P	105.000,00		18.700,00		86.300,00	
0101	OPERAÇÕES FINANCEIRAS	P	105.000,00		18.700,00		86.300,00	
03	JUROS E OUTROS ENCARGOS	P	105.000,00		18.700,00		86.300,00	
0301	JUROS DA DÍVIDA PÚBLICA	P	105.000,00		18.700,00		86.300,00	
030103	SOCIEDADES FINANCEIRAS- BANCOS E OUTRAS INSTITUIÇ	P	105.000,00		18.700,00		86.300,00	
03010302	Empréstimos de Médio e Longo Prazos	P	104.500,00		18.700,00		85.800,00	
03010309	OUTROS		500,00				500,00	
04	DEPARTAMENTO DE OBRAS E AMBIENTE		100,00				100,00	
03	JUROS E OUTROS ENCARGOS		100,00				100,00	
0303	JUROS DE LOCAÇÃO FINANCEIRA		100,00				100,00	
030305	MATERIAL DE TRANSPORTE		50,00				50,00	
030307	MAQUINARIA E EQUIPAMENTO		50,00				50,00	
D4	Transferências e subsídios correntes	P	2.700.219,76	1.150.182,93	484.820,00		3.365.582,69	
D41	Transferências correntes	P	2.348.219,76	1.150.182,93	470.520,00		3.027.882,69	
D411	Administrações Públicas	P	1.117.023,76	624.259,57	268.100,00		1.473.183,33	
D4111	Administração Central - Estado Português	P	139.005,76	374.905,57	111.300,00		402.611,33	
01	ADMINISTRAÇÃO AUTÁRQUICA	P	50,00	10,00			60,00	
0103	ORGÃOS DA AUTARQUIA	P	50,00	10,00			60,00	
04	TRANSFERÊNCIAS CORRENTES	P	50,00	10,00			60,00	
0403	ADMINISTRAÇÃO CENTRAL	P	50,00	10,00			60,00	
040301	ESTADO	P	50,00	10,00			60,00	
04	DEPARTAMENTO DE OBRAS E AMBIENTE	P	100.000,00		84.000,00		16.000,00	
04	TRANSFERÊNCIAS CORRENTES	P	100.000,00		84.000,00		16.000,00	
0403	ADMINISTRAÇÃO CENTRAL	P	100.000,00		84.000,00		16.000,00	
Total			22.165.067,76	4.928.652,15	2.505.436,41		24.588.283,50	(*) NOTAS: (2) Tipo - campo de identif. do tipo de alteração: P se alteração permutativa M se alteração modificativa

PERÍODO : 2022/01/02 2022/12/31 TOTAL DE ALTERAÇÕES PERMUTATIVAS 15 TOTAL DE ALTERAÇÕES MODIFICATIVAS 4 DO ANO CONTABILÍSTICO DE 2022 (ORÇAMENTO DO ANO : 2022)

Tipo de Visualização : TODAS AS RUBRICAS ORÇAMENTAIS

Desagregar : S

Considerar os anos seguintes : Euros

Rubricas [1]	Designação	Tipo [2]	Dotações iniciais [3]	Alterações Orçamentais			Dotações corrigidas [7]=[3]+[4] +[5]+[6]	Observações [8]
				Inscr./reforços [4]	Dim./anulações [5]	Créditos espec. [6]		
05	040301 ESTADO	P	100.000,00		84.000,00		16.000,00	
	COM., PAT., CULT., EDUC., AÇ. SOC., JUV., AE E TUR	P	38.955,76	374.895,57	27.300,00		386.551,33	
0501	DIVISÃO COMUN., PATR., CULT., EDUCAÇÃO E DESPORTO	P	28.000,00	374.895,57	17.300,00		385.595,57	
	04 TRANSFERÊNCIAS CORRENTES	P	28.000,00	374.895,57	17.300,00		385.595,57	
	0403 ADMINISTRAÇÃO CENTRAL	P	28.000,00	374.895,57	17.300,00		385.595,57	
0502	040301 ESTADO	P	28.000,00	374.895,57	17.300,00		385.595,57	
	DIVISÃO AÇ. SOCIAL, JUV., AT. EC. E TURISMO	P	10.955,76		10.000,00		955,76	
	04 TRANSFERÊNCIAS CORRENTES	P	10.955,76		10.000,00		955,76	
	0403 ADMINISTRAÇÃO CENTRAL	P	10.955,76		10.000,00		955,76	
	040301 ESTADO	P	10.955,76		10.000,00		955,76	
D4115	Administração Local	P	978.018,00	249.354,00	156.800,00		1.070.572,00	
01	ADMINISTRAÇÃO AUTÁRQUICA	P	969.518,00	249.354,00	155.450,00		1.063.422,00	
0103	ORGÃOS DA AUTARQUIA	P	969.518,00	249.354,00	155.450,00		1.063.422,00	
	04 TRANSFERÊNCIAS CORRENTES	P	969.518,00	249.354,00	155.450,00		1.063.422,00	
	0405 ADMINISTRAÇÃO LOCAL	P	969.518,00	249.354,00	155.450,00		1.063.422,00	
	040501 CONTINENTE	P	969.518,00	249.354,00	155.450,00		1.063.422,00	
	04050102 FREGUESIAS	P	65.000,00	14.000,00	33.500,00		45.500,00	
	04050104 ASSOCIAÇÕES DE MUNICÍPIOS	P	904.518,00	235.354,00	121.950,00		1.017.922,00	
04	DEPARTAMENTO DE OBRAS E AMBIENTE	P	1.000,00				1.000,00	
	04 TRANSFERÊNCIAS CORRENTES	P	1.000,00				1.000,00	
	0405 ADMINISTRAÇÃO LOCAL	P	1.000,00				1.000,00	
	040501 CONTINENTE	P	1.000,00				1.000,00	
	04050102 FREGUESIAS	P	1.000,00				1.000,00	
05	COM., PAT., CULT., EDUC., AÇ. SOC., JUV., AE E TUR	P	7.500,00		1.350,00		6.150,00	
0501	DIVISÃO COMUN., PATR., CULT., EDUCAÇÃO E DESPORTO	P	5.000,00		1.350,00		3.650,00	
	04 TRANSFERÊNCIAS CORRENTES	P	5.000,00		1.350,00		3.650,00	
	0405 ADMINISTRAÇÃO LOCAL	P	5.000,00		1.350,00		3.650,00	
	040501 CONTINENTE	P	5.000,00		1.350,00		3.650,00	
	04050102 FREGUESIAS	P	5.000,00		1.350,00		3.650,00	
0502	DIVISÃO AÇ. SOCIAL, JUV., AT. EC. E TURISMO	P	2.500,00				2.500,00	
	04 TRANSFERÊNCIAS CORRENTES	P	2.500,00				2.500,00	
	0405 ADMINISTRAÇÃO LOCAL	P	2.500,00				2.500,00	
	040501 CONTINENTE	P	2.500,00				2.500,00	
	04050102 FREGUESIAS	P	2.500,00				2.500,00	
D412	Entidades do Setor Não Lucrativo	P	540.550,00	369.500,00	85.250,00		824.800,00	
01	ADMINISTRAÇÃO AUTÁRQUICA	P	50,00	3.000,00			3.050,00	
0103	ORGÃOS DA AUTARQUIA	P	50,00	1.000,00			1.050,00	
	04 TRANSFERÊNCIAS CORRENTES	P	50,00	1.000,00			1.050,00	
	0407 INSTITUIÇÕES SEM FINS LUCRATIVOS	P	50,00	1.000,00			1.050,00	
	040701 INSTITUIÇÕES SEM FINS LUCRATIVOS	P	50,00	1.000,00			1.050,00	
0104	ASSEMBLEIA MUNICIPAL	P		2.000,00			2.000,00	
	04 TRANSFERÊNCIAS CORRENTES	P		2.000,00			2.000,00	
	0407 INSTITUIÇÕES SEM FINS LUCRATIVOS	P		2.000,00			2.000,00	
	040701 INSTITUIÇÕES SEM FINS LUCRATIVOS	P		2.000,00			2.000,00	
Total			23.282.091,52	5.555.901,72	2.773.536,41		26.064.456,83	(*) NOTAS: (2) Tipo - campo de identif. do tipo de alteração: P se alteração permutativa M se alteração modificativa

PERÍODO : 2022/01/02 2022/12/31 TOTAL DE ALTERAÇÕES PERMUTATIVAS 15 TOTAL DE ALTERAÇÕES MODIFICATIVAS 4 DO ANO CONTABILÍSTICO DE 2022 (ORÇAMENTO DO ANO : 2022)

Tipo de Visualização : TODAS AS RUBRICAS ORÇAMENTAIS

Desagregar : S

Considerar os anos seguintes : Euros

Rubricas [1]	Designação	Tipo [2]	Dotações iniciais [3]	Alterações Orçamentais			Dotações corrigidas [7]=[3]+[4] +[5]+[6]	Observações [8]
				Inscr./reforços [4]	Dim./anulações [5]	Créditos espec. [6]		
05	COM., PAT., CULT., EDUC., AÇ. SOC., JUV., AE E TUR	P	540.500,00	366.500,00	85.250,00		821.750,00	
0501	DIVISÃO COMUN., PATR., CULT., EDUCAÇÃO E DESPORTO	P	367.500,00	366.500,00			734.000,00	
04	TRANSFERÊNCIAS CORRENTES	P	367.500,00	366.500,00			734.000,00	
0407	INSTITUIÇÕES SEM FINS LUCRATIVOS	P	367.500,00	366.500,00			734.000,00	
040701	INSTITUIÇÕES SEM FINS LUCRATIVOS	P	367.500,00	366.500,00			734.000,00	
0502	DIVISÃO AÇ. SOCIAL, JUV., AT. EC. E TURISMO	P	173.000,00		85.250,00		87.750,00	
04	TRANSFERÊNCIAS CORRENTES	P	173.000,00		85.250,00		87.750,00	
0407	INSTITUIÇÕES SEM FINS LUCRATIVOS	P	173.000,00		85.250,00		87.750,00	
040701	INSTITUIÇÕES SEM FINS LUCRATIVOS	P	173.000,00		85.250,00		87.750,00	
D413	Famílias	P	560.650,00	156.423,36	69.000,00		648.073,36	
01	ADMINISTRAÇÃO AUTÁRQUICA		50,00				50,00	
0103	ORGÃOS DA AUTARQUIA		50,00				50,00	
04	TRANSFERÊNCIAS CORRENTES		50,00				50,00	
0408	FAMÍLIAS		50,00				50,00	
040802	OUTRAS		50,00				50,00	
04080202	OUTRAS		50,00				50,00	
02	DEPARTAMENTO DE ADMINISTRAÇÃO E FINANÇAS	P	50,00	1.500,00			1.550,00	
04	TRANSFERÊNCIAS CORRENTES	P	50,00	1.500,00			1.550,00	
0408	FAMÍLIAS	P	50,00	1.500,00			1.550,00	
040802	OUTRAS	P	50,00	1.500,00			1.550,00	
04080201	PROGRAMAS OCUPACIONAIS	P	50,00	1.500,00			1.550,00	
03	DEPARTAMENTO DE URBANISMO		50,00				50,00	
04	TRANSFERÊNCIAS CORRENTES		50,00				50,00	
0408	FAMÍLIAS		50,00				50,00	
040802	OUTRAS		50,00				50,00	
04080201	PROGRAMAS OCUPACIONAIS		50,00				50,00	
04	DEPARTAMENTO DE OBRAS E AMBIENTE	P	42.000,00	28.300,00	10.000,00		60.300,00	
04	TRANSFERÊNCIAS CORRENTES	P	42.000,00	28.300,00	10.000,00		60.300,00	
0408	FAMÍLIAS	P	42.000,00	28.300,00	10.000,00		60.300,00	
040802	OUTRAS	P	42.000,00	28.300,00	10.000,00		60.300,00	
04080201	PROGRAMAS OCUPACIONAIS	P	42.000,00	28.300,00	10.000,00		60.300,00	
05	COM., PAT., CULT., EDUC., AÇ. SOC., JUV., AE E TUR	P	518.500,00	126.623,36	59.000,00		586.123,36	
0501	DIVISÃO COMUN., PATR., CULT., EDUCAÇÃO E DESPORTO	P	235.400,00	111.200,00	6.500,00		340.100,00	
04	TRANSFERÊNCIAS CORRENTES	P	235.400,00	111.200,00	6.500,00		340.100,00	
0408	FAMÍLIAS	P	235.400,00	111.200,00	6.500,00		340.100,00	
040802	OUTRAS	P	235.400,00	111.200,00	6.500,00		340.100,00	
04080201	PROGRAMAS OCUPACIONAIS	P	160.000,00	47.000,00			207.000,00	
04080202	OUTRAS	P	75.400,00	64.200,00	6.500,00		133.100,00	
0502	DIVISÃO AÇ. SOCIAL, JUV., AT. EC. E TURISMO	P	283.100,00	15.423,36	52.500,00		246.023,36	
04	TRANSFERÊNCIAS CORRENTES	P	283.100,00	15.423,36	52.500,00		246.023,36	
0408	FAMÍLIAS	P	283.100,00	15.423,36	52.500,00		246.023,36	
040802	OUTRAS	P	283.100,00	15.423,36	52.500,00		246.023,36	
04080201	PROGRAMAS OCUPACIONAIS	P	10.600,00	15.423,36			26.023,36	
04080202	OUTRAS	P	272.500,00		52.500,00		220.000,00	
D414	Outras	P	129.996,00		48.170,00		81.826,00	
Total			24.383.241,52	6.078.825,08	2.927.786,41		27.534.280,19	(*) NOTAS: (2) Tipo - campo de identif. do tipo de alteração: P se alteração permutativa M se alteração modificativa

PERÍODO : 2022/01/02 2022/12/31 TOTAL DE ALTERAÇÕES PERMUTATIVAS 15 TOTAL DE ALTERAÇÕES MODIFICATIVAS 4 DO ANO CONTABILÍSTICO DE 2022 (ORÇAMENTO DO ANO : 2022)

Tipo de Visualização : TODAS AS RUBRICAS ORÇAMENTAIS

Desagregar : S

Considerar os anos seguintes : Euros

Rubricas [1]	Designação	Tipo [2]	Dotações iniciais [3]	Alterações Orçamentais			Dotações corrigidas [7]=[3]+[4] +[5]+[6]	Observações [8]
				Inscr./reforços [4]	Dim./anulações [5]	Créditos espec. [6]		
05	COM., PAT., CULT., EDUC., AÇ. SOC., JUV., AE E TUR	P	129.996,00		48.170,00		81.826,00	
0501	DIVISÃO COMUN., PATR., CULT., EDUCAÇÃO E DESPORTO	P	129.996,00		48.170,00		81.826,00	
04	TRANSFERÊNCIAS CORRENTES	P	129.996,00		48.170,00		81.826,00	
0409	RESTO DO MUNDO	P	129.996,00		48.170,00		81.826,00	
040902	RESTO DO MUNDO- UNIÃO EUROPEIA- PAÍSES-MEMBROS	P	129.996,00		48.170,00		81.826,00	
D42	Subsídios Correntes	P	352.000,00		14.300,00		337.700,00	
01	ADMINISTRAÇÃO AUTÁRQUICA	P	352.000,00		14.300,00		337.700,00	
0103	ORGÃOS DA AUTARQUIA	P	352.000,00		14.300,00		337.700,00	
05	SUBSÍDIOS	P	352.000,00		14.300,00		337.700,00	
0501	SOCIEDADES E QUASE-SOCIEDADES NÃO FINANCEIRAS	P	352.000,00		14.300,00		337.700,00	
050101	PÚBLICAS	P	352.000,00		14.300,00		337.700,00	
05010101	Empresas Públicas Municipais e Intermunicipais	P	352.000,00		14.300,00		337.700,00	
D5	Outras despesas correntes	P	156.100,00	60.980,00	34.200,00		182.880,00	
01	ADMINISTRAÇÃO AUTÁRQUICA	P	156.000,00	60.980,00	34.200,00		182.780,00	
0103	ORGÃOS DA AUTARQUIA	P	156.000,00	60.980,00	34.200,00		182.780,00	
06	OUTRAS DESPESAS CORRENTES	P	156.000,00	60.980,00	34.200,00		182.780,00	
0602	DIVERSAS	P	156.000,00	60.980,00	34.200,00		182.780,00	
060201	IMPOSTOS E TAXAS	P	120.000,00	50.180,00	22.700,00		147.480,00	
06020101	IMPOSTOS E TAXAS PAGOS PELA AUTARQUIA	P	20.000,00	800,00	5.000,00		15.800,00	
06020102	RESTITUIÇÕES DE IMPOSTOS OU TAXAS COBRADOS	P	100.000,00	49.380,00	17.700,00		131.680,00	
060203	OUTRAS	P	36.000,00	10.800,00	11.500,00		35.300,00	
06020301	Restituições	P	3.000,00		1.500,00		1.500,00	
06020302	IVA Pago	P	5.000,00	4.300,00			9.300,00	
06020304	Serviços Bancários	P	7.000,00				7.000,00	
06020305	Outras	P	21.000,00	6.500,00	10.000,00		17.500,00	
0602030501	INDEMNIZAÇÕES	P	5.000,00	6.500,00			11.500,00	
0602030502	TAXAS JUDICIAIS	P	15.000,00		10.000,00		5.000,00	
0602030599	DIVERSAS	P	1.000,00				1.000,00	
02	DEPARTAMENTO DE ADMINISTRAÇÃO E FINANÇAS	P	100,00				100,00	
06	OUTRAS DESPESAS CORRENTES	P	100,00				100,00	
0602	DIVERSAS	P	100,00				100,00	
060203	OUTRAS	P	100,00				100,00	
06020305	Outras	P	100,00				100,00	
0602030599	DIVERSAS	P	100,00				100,00	
D6	Aquisição de bens de capital	P/M	18.564.935,34	7.138.538,78	5.029.354,17		20.674.119,95	
01	ADMINISTRAÇÃO AUTÁRQUICA	P/M	1.958.135,49	626.747,23	391.645,00		2.193.237,72	
0103	ORGÃOS DA AUTARQUIA	P/M	1.958.135,49	626.747,23	391.645,00		2.193.237,72	
07	AQUISIÇÃO DE BENS DE CAPITAL	P/M	1.958.135,49	626.747,23	391.645,00		2.193.237,72	
0701	INVESTIMENTOS	P/M	1.958.135,49	626.747,23	391.645,00		2.193.237,72	
070101	TERRENOS	P/M	272.600,00	325.250,00	113.745,00		484.105,00	
070102	HABITAÇÕES	P	801.805,69	10.000,00	138.800,00		673.005,69	
07010203	Reparação e Beneficiação	P	801.805,69	10.000,00	138.800,00		673.005,69	
070103	EDIFÍCIOS	P	873.729,80	279.187,23	139.100,00		1.013.817,03	
07010301	INSTALAÇÕES DE SERVIÇOS	P	873.729,80	279.187,23	139.100,00		1.013.817,03	
Total			26.969.473,01	6.754.242,31	3.416.101,41		30.307.613,91	(*) NOTAS: (2) Tipo - campo de identif. do tipo de alteração: P se alteração permutativa M se alteração modificativa

PERÍODO : 2022/01/02 2022/12/31 TOTAL DE ALTERAÇÕES PERMUTATIVAS 15 TOTAL DE ALTERAÇÕES MODIFICATIVAS 4 DO ANO CONTABILISTICO DE 2022 (ORÇAMENTO DO ANO : 2022)

Tipo de Visualização : TODAS AS RUBRICAS ORÇAMENTAIS

Desagregar : S

Considerar os anos seguintes : Euros

Rubricas [1]	Designação	Tipo [2]	Dotações iniciais [3]	Alterações Orçamentais			Dotações corrigidas [7]=[3]+[4] +[5]+[6]	Observações [8]
				Inscr./reforços [4]	Dim./anulações [5]	Créditos espec. [6]		
04	070109 EQUIPAMENTO ADMINISTRATIVO	P	10.000,00	12.310,00			22.310,00	
	DEPARTAMENTO DE OBRAS E AMBIENTE	P/M	16.317.740,18	6.430.248,19	4.453.155,81		18.294.832,56	
	07 AQUISIÇÃO DE BENS DE CAPITAL	P/M	16.317.740,18	6.430.248,19	4.453.155,81		18.294.832,56	
	0701 INVESTIMENTOS	P/M	7.920.386,91	4.111.683,04	2.235.487,21		9.796.582,74	
	070103 EDIFÍCIOS	P/M	4.419.006,45	3.335.976,58	891.960,00		6.863.023,03	
	07010305 ESCOLAS	P/M	2.914.211,55	2.396.745,43	179.610,00		5.131.346,98	
	07010307 OUTROS	P	1.504.794,90	939.231,15	712.350,00		1.731.676,05	
	070104 CONSTRUÇÕES DIVERSAS	P/M	1.882.751,81	524.796,96	354.650,00		2.052.898,77	
	07010406 Instalações Desportivas e Recreativas	P/M	1.882.751,81	524.796,96	354.650,00		2.052.898,77	
	070106 MATERIAL DE TRANSPORTES	P/M	80.000,00	181.834,50	80.000,00		181.834,50	
	07010602 Outro	P/M	80.000,00	181.834,50	80.000,00		181.834,50	
	070107 EQUIPAMENTO DE INFORMÁTICA	P	532.941,10		231.700,00		301.241,10	
	070108 SOFTWARE INFORMÁTICO	P/M	799.437,72	8.600,00	618.377,21		189.660,51	
	070110 EQUIPAMENTO BÁSICO	P	206.249,83	60.475,00	58.800,00		207.924,83	
	07011002 Outro	P	206.249,83	60.475,00	58.800,00		207.924,83	
	0702 LOCAÇÃO FINANCEIRA	P	58.585,08		25.000,00		33.585,08	
	070205 MATERIAL DE TRANSPORTE - LOCAÇÃO FINANCEIRA	P	48.585,08		15.000,00		33.585,08	
	070207 MAQUINARIA E EQUIPAMENTO - LOCAÇÃO FINANCEIRA	P	10.000,00		10.000,00			
	0703 BENS DE DOMÍNIO PÚBLICO	P/M	8.338.768,19	2.318.565,15	2.192.668,60		8.464.664,74	
	070303 OUTRAS CONSTRUÇÕES E INFRA-ESTRUTURAS	P/M	8.338.768,19	2.318.565,15	2.192.668,60		8.464.664,74	
	07030301 Viadutos, Arruamentos e Obras Complementares	P/M	7.269.113,94	826.384,48	1.737.118,60		6.358.379,82	
	07030302 Sistemas de Drenagem de Águas Residuais	P	589.461,09	1.289.102,07	364.300,00		1.514.263,16	
	07030304 Iluminação Pública		5.000,00				5.000,00	
	07030305 Parques e Jardins	P	32.701,96		8.000,00		24.701,96	
	07030307 Captação e Distribuição de Água	P/M	233.494,20	159.078,60	31.000,00		361.572,80	
	07030308 Viação rural	P	108.997,00	1.000,00	29.500,00		80.497,00	
	07030310 Infraestruturas para Distribuição de Energia Eléctrica	P	100.000,00	43.000,00	22.750,00		120.250,00	
05	COM., PAT., CULT., EDUC., AÇ. SOC., JUV., AE E TUR	P	289.059,67	81.543,36	184.553,36		186.049,67	
0501	DIVISÃO COMUN., PATR., CULT., EDUCAÇÃO E DESPORTO	P	161.000,00	74.043,36	63.753,36		171.290,00	
	07 AQUISIÇÃO DE BENS DE CAPITAL	P	161.000,00	74.043,36	63.753,36		171.290,00	
	0701 INVESTIMENTOS	P	161.000,00	74.043,36	63.753,36		171.290,00	
	070107 EQUIPAMENTO DE INFORMÁTICA	P	58.500,00	1.090,00	47.159,19		12.430,81	
	070108 SOFTWARE INFORMÁTICO	P	24.000,00		16.594,17		7.405,83	
	070110 EQUIPAMENTO BÁSICO	P	78.500,00	72.953,36			151.453,36	
	07011002 Outro	P	78.500,00	72.953,36			151.453,36	
0502	DIVISÃO AÇ. SOCIAL, JUV., AT. EC. E TURISMO	P	128.059,67	7.500,00	120.800,00		14.759,67	
	07 AQUISIÇÃO DE BENS DE CAPITAL	P	128.059,67	7.500,00	120.800,00		14.759,67	
	0701 INVESTIMENTOS	P	128.059,67	7.500,00	120.800,00		14.759,67	
	070102 HABITAÇÕES	P	50.000,00		45.500,00		4.500,00	
	07010203 Reparação e Beneficiação	P	50.000,00		45.500,00		4.500,00	
	070107 EQUIPAMENTO DE INFORMÁTICA	P	78.059,67		75.300,00		2.759,67	
	070110 EQUIPAMENTO BÁSICO	P		7.500,00			7.500,00	
Total			43.586.272,86	13.270.843,86	8.053.810,58		48.803.306,14	(*) NOTAS: (2) Tipo - campo de identif. do tipo de alteração: P se alteração permutativa M se alteração modificativa

PERÍODO : 2022/01/02 2022/12/31 TOTAL DE ALTERAÇÕES PERMUTATIVAS 15 TOTAL DE ALTERAÇÕES MODIFICATIVAS 4 DO ANO CONTABILISTICO DE 2022 (ORÇAMENTO DO ANO : 2022)

Tipo de Visualização : TODAS AS RUBRICAS ORÇAMENTAIS

Desagregar : S

Considerar os anos seguintes : Euros

Rubricas [1]	Designação	Tipo [2]	Dotações iniciais [3]	Alterações Orçamentais			Dotações corrigidas [7]=[3]+[4] +[5]+[6]	Observações [8]
				Inscr./reforços [4]	Dim./anulações [5]	Créditos espec. [6]		
D7	07011002 Outro	P		7.500,00			7.500,00	
	Transferências e subsídios de capital	P/M	530.423,80	627.760,00	93.500,00		1.064.683,80	
D71	Transferências de capital	P/M	530.423,80	627.760,00	93.500,00		1.064.683,80	
D711	Administrações Públicas	P/M	433.893,57	380.760,00	32.000,00		782.653,57	
D7115	Administração Local	P/M	433.893,57	380.760,00	32.000,00		782.653,57	
	01 ADMINISTRAÇÃO AUTÁRQUICA	P/M	433.893,57	380.760,00	32.000,00		782.653,57	
	0103 ORGÃOS DA AUTARQUIA	P/M	433.893,57	380.760,00	32.000,00		782.653,57	
	08 TRANSFERÊNCIAS DE CAPITAL	P/M	433.893,57	380.760,00	32.000,00		782.653,57	
	0805 ADMINISTRAÇÃO LOCAL	P/M	433.893,57	380.760,00	32.000,00		782.653,57	
	080501 CONTINENTE	P/M	433.893,57	380.760,00	32.000,00		782.653,57	
	08050102 FREGUESIAS	P/M	383.893,57	380.760,00			764.653,57	
	08050104 ASSOCIAÇÕES DE MUNICÍPIOS	P	50.000,00		32.000,00		18.000,00	
D712	Entidades do Setor não Lucrativo	P/M	46.530,23	247.000,00	11.500,00		282.030,23	
	01 ADMINISTRAÇÃO AUTÁRQUICA	P/M	46.530,23	247.000,00	11.500,00		282.030,23	
	0103 ORGÃOS DA AUTARQUIA	P/M	46.530,23	247.000,00	11.500,00		282.030,23	
	08 TRANSFERÊNCIAS DE CAPITAL	P/M	46.530,23	247.000,00	11.500,00		282.030,23	
	0807 INSTITUIÇÕES SEM FINS LUCRATIVOS	P/M	46.530,23	247.000,00	11.500,00		282.030,23	
	080701 INSTITUIÇÕES SEM FINS LUCRATIVOS- Famílias	P/M	46.530,23	247.000,00	11.500,00		282.030,23	
D713	05 COM., PAT., CULT., EDUC., AÇ. SOC., JUV., AE E TUR	P	50.000,00		50.000,00		50.000,00	
	0502 DIVISÃO AÇ. SOCIAL, JUV., AT. EC. E TURISMO	P	50.000,00		50.000,00		50.000,00	
	08 TRANSFERÊNCIAS DE CAPITAL	P	50.000,00		50.000,00		50.000,00	
	0808 FAMÍLIAS	P	50.000,00		50.000,00		50.000,00	
	080802 OUTRAS	P	50.000,00		50.000,00		50.000,00	
D9	Despesa com ativos financeiros	P	32.945,75		16.400,00		16.545,75	
	01 ADMINISTRAÇÃO AUTÁRQUICA	P	32.945,75		16.400,00		16.545,75	
	0103 ORGÃOS DA AUTARQUIA	P	32.945,75		16.400,00		16.545,75	
	09 ACTIVOS FINANCEIROS	P	32.945,75		16.400,00		16.545,75	
	0908 UNIDADES DE PARTICIPAÇÃO	P	32.945,75		16.400,00		16.545,75	
	090805 ADMINISTRAÇÃO PÚBLICA CENTRAL - ESTADO	P	32.945,75		16.400,00		16.545,75	
D10	Despesa com passivos financeiros	P/M	1.041.400,62	1.144.128,14	873.800,00		1.311.728,76	
	01 ADMINISTRAÇÃO AUTÁRQUICA	P/M	1.041.400,62	1.144.128,14	873.800,00		1.311.728,76	
	0101 OPERAÇÕES FINANCEIRAS	P/M	1.011.000,62	1.144.128,14	843.400,00		1.311.728,76	
	10 PASSIVOS FINANCEIROS	P/M	1.011.000,62	1.144.128,14	843.400,00		1.311.728,76	
	1006 EMPRÉSTIMOS A MÉDIO E LONGO PRAZOS	P/M	1.011.000,62	1.144.128,14	843.400,00		1.311.728,76	
	100603 SOCIEDADES FINANCEIRAS- BANCOS E OUTRAS INSTITUIÇ	P/M	1.011.000,62	1.144.128,14	843.400,00		1.311.728,76	
	0103 ORGÃOS DA AUTARQUIA	P	30.400,00		30.400,00		30.400,00	
	10 PASSIVOS FINANCEIROS	P	30.400,00		30.400,00		30.400,00	
	1007 OUTROS PASSIVOS FINANCEIROS	P	30.400,00		30.400,00		30.400,00	
Total			45.160.643,03	15.050.232,00	9.007.110,58		51.203.764,45	(*) NOTAS: (2) Tipo - campo de identif. do tipo de alteração: P se alteração permutativa M se alteração modificativa

PERÍODO : 2022/01/02 2022/12/31 TOTAL DE ALTERAÇÕES PERMUTATIVAS 15 TOTAL DE ALTERAÇÕES MODIFICATIVAS 4 DO ANO CONTABILISTICO DE 2022 (ORÇAMENTO DO ANO : 2022)

Tipo de Visualização : TODAS AS RUBRICAS ORÇAMENTAIS

Desagregar : S

Considerar os anos seguintes : Euros

Rubricas [1]	Designação	Tipo [2]	Dotações iniciais [3]	Alterações Orçamentais			Dotações corrigidas [7]=[3]+[4] +[5]+[6]	Observações [8]
				Inscr./reforços [4]	Dim./anulações [5]	Créditos espec. [6]		
100705	ADMINISTRAÇÃO PÚBLICA CENTRAL- ESTADO	P	30.400,00		30.400,00			
Total			45.191.043,03	15.050.232,00	9.037.510,58		51.203.764,45	

(*) NOTAS:
(2) Tipo - campo de identif.
do tipo de alteração:
P se alteração permutativa
M se alteração modificativa

PERÍODO : 2022/01/02 2022/12/31

TOTAL DE ALTERAÇÕES PERMUTATIVAS 12 TOTAL DE ALTERAÇÕES MODIFICATIVAS 4 DO ANO CONTABILÍSTICO DE 2022

Tipo de Visualização : APENAS AS RUBRICAS ORÇAMENTAIS QUE CONSTAM NA ALTERAÇÃO Identif. Obj. : CLASSIFICADOR FUNCIONAL Tipo de Plano : PLANO PLURIANUAL DE INVESTIMENTOS Tipo de Rubrica : CLASSIFICAÇÃO ORGÂNICA/ECONÓMICA Euros

Objetivo [1]	Número do projeto		Descrição [3]	Classificação [4]	Datas		Pagamentos					Modificação (+/-) [13] = [7] - [6]		
	Código	Ano Tipo Número			Início	Fin	2022		Períodos seguintes					
							Dot. atual [6]	Dot. corrigida [7]	2023 [8]	2024 [9]	2025 [10]		2026 [11]	Outros [12]
1.			Funções gerais				2.929.174,09	2.920.885,82					-8.288,27	
1.1.			Serviços gerais de administração pública				2.929.174,09	2.920.885,82					-8.288,27	
1.1.1.			Administração geral				2.929.174,09	2.920.885,82					-8.288,27	
1.1.1.1.	01	2017	Aquisição e Construção de Imóveis				353.098,22	283.398,22					-69.700,00	
1.1.1.1.	0102	2017 I 2	Interface Multimodal	0103/07010301	2020/01/01	2022/12/31	353.098,22	283.398,22					-69.700,00	
1.1.1.1.	02	2017	Reparação de Imóveis				144.415,31	282.875,31					138.460,00	
1.1.1.1.	0203	2017 I 5	Obras de requalificação e de eficiência energética do auditório municipal	0103/07010301	2019/01/01	2023/12/31	144.415,31	282.875,31					138.460,00	
1.1.1.1.	02	2018	Reparação de Imóveis				711.805,69	610.005,69					-101.800,00	
1.1.1.1.	0202	2018 I 3	Obras de requalificação e de eficiência energética da habitação social	0103/07010203	2020/01/01	2022/12/31	711.805,69	610.005,69					-101.800,00	
1.1.1.1.	01	2019	Aquisição e Construção de Imóveis				280.026,27	272.026,27					-8.000,00	
1.1.1.1.	0102	2019 I 2	Construção do centro de formação	0103/07010301	2020/01/01	2022/12/31	280.026,27	272.026,27					-8.000,00	
1.1.1.1.	0103	2019 I 3	Aquisição de imóvel para centro de formação	0103/07010301	2020/01/01	2025/12/31								
1.1.1.1.	02	2019	Reparação de Imóveis				6.000,00	10.400,00					4.400,00	
1.1.1.1.	0204	2019 I 82	Ampliação do canil municipal - 2.ª fase	0103/07010301	2019/03/01	2022/12/31	6.000,00	10.400,00					4.400,00	
1.1.1.1.	05	2019	Equipamento e Software informático				357.941,10	242.241,10					-115.700,00	
1.1.1.1.	0502	2019 I 16	As TIC no processo de modernização administrativa	04/070107	2020/01/01	2022/12/31	357.941,10	242.241,10					-115.700,00	
1.1.1.1.	02	2020	Reparação de Imóveis				135.000,00	126.927,23					-8.072,77	
1.1.1.1.	0201	2020 I 2	Reparação de edifícios municipais	0103/07010301	2020/01/01	2022/12/31	45.000,00	63.927,23					18.927,23	
1.1.1.1.	0202	2020 I 3	Conservação e manutenção de edifícios de habitação social	0103/07010203	2020/01/01	2023/12/31	90.000,00	63.000,00					-27.000,00	
1.1.1.1.	05	2020	Equipamento e Software informático				78.059,67	2.759,67					-75.300,00	
1.1.1.1.	0502	2020 I 14	Linha de apoio à disponibilização de redes Wi-fi - Turismo de Portugal	0502/070107	2020/01/01	2022/12/31	78.059,67	2.759,67					-75.300,00	
1.1.1.1.	01	2021	Aquisição e Construção de Imóveis				272.600,00	484.105,00					211.505,00	
1.1.1.1.	0101	2021 I 1	Aquisição de terrenos - Equipamentos e infraestruturas	0103/070101	2021/01/01	2024/12/31	272.600,00	484.105,00					211.505,00	
1.1.1.1.	02	2021	Reparação de edifícios municipais				50.000,00	12.000,00					-38.000,00	
1.1.1.1.	0201	2021 I 2	Requalificação do Edifício das Piscinas Municipais		2021/01/01	2024/12/31								
1.1.1.1.	0202	2021 I 3	Conservação e manutenção Habitação social DASTABET		2021/01/01	2022/12/31								
1.1.1.1.	0202	2021 I 3		0502/07010203			50.000,00	4.500,00					-45.500,00	
1.1.1.1.	0202	2021 I 3		0502/07011002				7.500,00					7.500,00	
1.1.1.1.	01	2021	Viaturas - Serviços municipais				45.000,00	155.134,50					110.134,50	
1.1.1.1.	0101	2021 I 4	Viaturas - Serviços municipais - Aquisição	04/07010602	2021/01/01	2022/12/31	30.000,00	155.134,50					125.134,50	
1.1.1.1.	0102	2021 I 5	Viaturas - Serviços municipais - Grande reparação	04/07010602	2021/01/01	2022/12/31	15.000,00						-15.000,00	
1.1.1.1.	02	2021	Viaturas - Locação				48.585,08	33.585,08					-15.000,00	
1.1.1.1.	0201	2021 I 6	Viaturas - Locação - DMOA	04/070205	2021/01/01	2025/12/31	48.585,08	33.585,08					-15.000,00	
1.1.1.1.	01	2021	Mobiliário e equipamento - Serviços técnicos e administrativos				10.000,00	22.310,00					12.310,00	
1.1.1.1.	0101	2021 I 7	Mobiliário e equipamento - Serviços técnicos e administrativos - Aquisição	0103/070109	2021/01/01	2022/12/31	10.000,00	22.310,00					12.310,00	
1.1.1.1.	02	2021	Equipamento básico - Armazéns e Oficinas				47.000,00	42.400,00					-4.600,00	
1.1.1.1.	0201	2021 I 8	Equipamento básico - Armazéns e Oficinas - Aquisição	04/07011002	2021/01/01	2022/12/31	47.000,00	42.400,00					-4.600,00	
1.1.1.1.	03	2021	Equipamento básico - DMOA				52.142,75	106.117,75					53.975,00	
1.1.1.1.	0301	2021 I 9	Equipamento básico - DMOA - Aquisição	04/07011002	2021/01/01	2023/12/31	42.142,75	101.117,75					58.975,00	
1.1.1.1.	0302	2021 I 10	Equipamento básico - DMOA - Grande reparação	04/07011002	2021/01/01	2022/12/31	10.000,00	5.000,00					-5.000,00	
1.1.1.1.	04	2021	Equipamento básico - Locação				10.000,00						-10.000,00	
1.1.1.1.	0401	2021 I 11	Equipamento básico - Locação - DMOA	04/070207	2021/01/01	2022/12/31	10.000,00						-10.000,00	
1.1.1.1.	05	2021	Equipamento e Software informático				225.000,00	178.600,00					-46.400,00	

PERÍODO : 2022/01/02 2022/12/31

TOTAL DE ALTERAÇÕES PERMUTATIVAS 12 TOTAL DE ALTERAÇÕES MODIFICATIVAS 4 DO ANO CONTABILÍSTICO DE 2022

Tipo de Visualização : APENAS AS RUBRICAS ORÇAMENTAIS QUE CONSTAM NA ALTERAÇÃO

Identif. Obj. : CLASSIFICADOR FUNCIONAL

Tipo de Plano : PLANO PLURIANUAL DE INVESTIMENTOS

Tipo de Rubrica : CLASSIFICAÇÃO ORGÂNICA/ECONÓMICA

Euros

Objetivo [1]	Número do projeto		Descrição [3]	Classificação	Datas		Pagamentos					Modificação (+/-) [13] = [7] - [6]		
	Código	Ano Tipo Número			Início	Fin	2022		Períodos seguintes					
							Dot. atual [6]	Dot. corrigida [7]	2023 [8]	2024 [9]	2025 [10]		2026 [11]	Outros [12]
1.1.1.	0501	2021 I 12	Equipamento e Software informático - Aquisição		2021/01/01	2022/12/31								
1.1.1.	0501	2021 I 12		04/070107			150.000,00	59.000,00						-91.000,00
1.1.1.	0501	2021 I 12		04/070108			75.000,00	119.600,00						44.600,00
1.1.1.	01	2022	Aquisição e Construção de Imóveis					1.000,00						1.000,00
1.1.1.	0101	2022 I 1	Construção e Modernização de CROs (centro recolha oficial animais companhia)	0103/07010301	2022/01/01	2022/12/31		1.000,00						1.000,00
1.1.1.	02	2022	Reparação de edifícios municipais					55.000,00						55.000,00
1.1.1.	0201	2022 I 2	Reabilitação e requalificação urbana do mercado municipal	0103/07010301	2022/01/01	2022/12/31		55.000,00						55.000,00
1.1.1.	05	2022	Equipamento e Software informático				102.500,00							-102.500,00
1.1.1.	0501	2022 I 5	CEF Telecom Cybersercurity		2022/01/01	2022/12/31								
1.1.1.	0501	2022 I 5		04/070107			25.000,00							-25.000,00
1.1.1.	0501	2022 I 5		04/070108			77.500,00							-77.500,00
2.			Funções sociais				13.168.691,63	15.668.810,57	-164.100,00					2.500.118,94
2.1.			Educação				2.986.711,55	5.200.846,98	199.000,00					2.214.135,43
2.1.1.			Ensino não superior				2.951.711,55	5.174.146,98	199.000,00					2.222.435,43
2.1.1.	02	2017	Grande reparação - Edifícios do ensino básico				67.592,97	5.912,97						-61.680,00
2.1.1.	0205	2017 I 29	Obras de requalificação e eficiência energética do CE da Ordem	04/07010305	2019/01/01	2022/12/31	52.592,97	2.592,97						-50.000,00
2.1.1.	0206	2017 I 30	Obras de requalificação e eficiência energética do CE de Lagoas - Nevogilde	04/07010305	2019/01/01	2022/12/31	15.000,00	3.320,00						-11.680,00
2.1.1.	02	2019	Grande reparação - Edifícios do ensino básico				36.282,54	32.956,87						-3.325,67
2.1.1.	0203	2019 I 19	Requalificação da EBS Dr. Mário Fonseca	04/07010305	2020/01/01	2022/12/31	36.282,54	32.882,54						-3.400,00
2.1.1.	0204	2019 I 20	Beneficiação da EBI de Mós/Silvares	04/07010305	2019/01/01	2022/12/31		74,33						74,33
2.1.1.	02	2020	Grande reparação - Edifícios do ensino básico				2.608.429,25	3.960.108,25	199.000,00					1.351.679,00
2.1.1.	0201	2020 I 15	Beneficiação da EB Lousada- Este	04/07010305	2020/01/01	2022/12/31	1.457.251,14	1.427.651,14						-29.600,00
2.1.1.	0202	2020 I 16	Beneficiação da EBS Lousada- Norte	04/07010305	2020/01/01	2022/12/31	529.990,20	1.096.590,20	138.000,00					566.600,00
2.1.1.	0203	2020 I 17	Beneficiação da EBS Lousada- Oeste	04/07010305	2020/01/01	2022/12/31	611.187,91	1.351.577,91	61.000,00					740.390,00
2.1.1.	0204	2020 I 18	Renovação dos parque infantis edifícios escolares	04/07010305	2020/01/01	2022/12/31		16.500,00						16.500,00
2.1.1.	0205	2020 I 19	Reparação, ampliação e beneficiação de outros edifícios	04/07010305	2020/01/01	2022/12/31	10.000,00	67.789,00						57.789,00
2.1.1.	02	2021	Grande reparação - Edifícios do ensino básico				201.906,79	1.132.368,89						930.462,10
2.1.1.	0201	2021 I 13	Obras requalificação e eficiência energética Agrupamento Lousada Este		2021/01/01	2022/12/31								
2.1.1.	0201	2021 I 13		04/07010305				200.756,16						200.756,16
2.1.1.	0202	2021 I 14	Obras requalificação e eficiência energética Agrupamento Lousada	04/07010305	2021/01/01	2022/12/31		170.181,60						170.181,60
2.1.1.	0203	2021 I 15	Obras requalificação e eficiência energética Agrupamento Dr. Mário Fonseca	04/07010305	2021/01/01	2022/12/31		362.047,10						362.047,10
2.1.1.	0204	2021 I 16	Obras requalificação e eficiência energética Agrupamento Lousada Oeste	04/07010305	2021/01/01	2022/12/31		188.337,66						188.337,66
2.1.1.	0206	2021 I 18	Beneficiação e requalificação energética CE da Boavista/Silvares	04/07010305	2021/01/01	2022/12/31	201.906,79	211.046,37						9.139,58
2.1.1.	03	2021 I 19	Equipamento e material didático - Ensino básico		2021/01/01	2022/12/31								
2.1.1.	03	2021 I 19		0501/070107			15.000,00	8.742,04						-6.257,96
2.1.1.	03	2021 I 19		0501/070108			500,00	33,21						-466,79
2.1.1.	03	2021 I 19		0501/07011002			22.000,00	34.024,75						12.024,75
2.1.2.			Serviços auxiliares de ensino				35.000,00	26.700,00						-8.300,00
2.1.2.	02	2021 I 20	Grande reparação de viaturas - Transportes escolares	04/07010602	2021/01/01	2022/12/31	35.000,00	26.700,00						-8.300,00
2.4.			Habitação e serviços colectivos				8.165.728,27	8.286.574,82	-363.100,00					120.846,55
2.4.2.			Ordenamento do território				7.285.071,02	6.268.986,90	-363.100,00					-1.016.084,12
2.4.2.	02	2015	Vias de comunicação				151.774,84	374,84						-151.400,00

PERÍODO : 2022/01/02 2022/12/31

TOTAL DE ALTERAÇÕES PERMUTATIVAS 12 TOTAL DE ALTERAÇÕES MODIFICATIVAS 4 DO ANO CONTABILÍSTICO DE 2022

Tipo de Visualização : APENAS AS RUBRICAS ORÇAMENTAIS QUE CONSTAM NA ALTERAÇÃO

Identif. Obj. : CLASSIFICADOR FUNCIONAL

Tipo de Plano : PLANO PLURIANUAL DE INVESTIMENTOS

Tipo de Rubrica : CLASSIFICAÇÃO ORGÂNICA/ECONÓMICA

Euros

Objetivo	Número do projeto		Descrição	Classificação	Datas		Pagamentos					Modificação (+/-)		
							2022		Periodos seguintes					
	Código	Ano Tipo Número	Designação do projeto	Início	Fin	Dot. atual [6]	Dot. corrigida [7]	2023 [8]	2024 [9]	2025 [10]	2026 [11]	Outros [12]	[13] = [7] - [6]	
2.4.2.	0202	2015 I 17	Construção dos acessos envolventes ao Eleccro (Boim)	04/07030301	2020/01/01	2022/12/31	50.000,00							-50.000,00
2.4.2.	0203	2015 I 18	Beneficiação da EM 561 desde a EN 207 (Ordem à EN 106 (Sousela)	04/07030301	2017/01/01	2022/12/31	101.774,84	374,84						-101.400,00
2.4.2.	02	2016	Vias de comunicação				5.000,00	3.704,88						-1.295,12
2.4.2.	0204	2016 I 86	Beneficiação da Rua de Santana em Boim até à EN 320 em Meinedo	04/07030301	2016/08/01	2022/12/31		172,24						172,24
2.4.2.	0208	2016 I 37	Acesso à EBI/JI de Boavista Silveiras desde o entroncamento da EM 605 à EN 207	04/07030301	2016/01/01	2022/12/31		230,74						230,74
2.4.2.	0212	2016 I 84	Beneficiação da EM desde a Rua da Igreja (Cernadelo) à EM 564-2 (Macieira)	04/07030301	2016/08/01	2022/12/31		1.407,55						1.407,55
2.4.2.	0215	2016 I 88	Construção de passeio de ligação do centro da Vila de Aparecida à Igreja de Vilar Torno e Alentém	04/07030301	2016/08/01	2022/12/31		1.894,35						1.894,35
2.4.2.	0216	2016 I 89	Beneficiação do CM 1150 desde a EN 207-2 ao Largo da Feira	04/07030301	2016/08/01	2022/12/31	5.000,00							-5.000,00
2.4.2.	02	2017	Vias de comunicação				1.406.993,19	1.437.376,19	-363.100,00					30.383,00
2.4.2.	0201	2017 I 37	Regeneração urbana do espaço público da Praça do Românico	04/07030301	2020/01/01	2022/12/31	795.057,92	795.057,92	-363.100,00					
2.4.2.	0203	2017 I 39	Requalificação do espaço público da Av.ª do Santuário e da Av.ª do Alto do Fogo	04/07030301	2019/01/01	2022/12/31	5.000,00							-5.000,00
2.4.2.	0206	2017 I 42	Requalificação do espaço público da Avenida Cidade de Tulle	04/07030301	2019/01/01	2022/12/31	5.000,00	83,00						-4.917,00
2.4.2.	0208	2017 I 44	Requalificação do espaço público da EM 605 ao cruzamento do Jogo - Pias	04/07030301	2020/01/01	2022/12/31	601.935,27	642.235,27						40.300,00
2.4.2.	02	2018	Vias de comunicação				712.814,59	660.395,99						-52.418,60
2.4.2.	0202	2018 I 57	Regeneração urbana do espaço público envolvente à Rua do Picoto	04/07030301	2019/01/01	2022/12/31	712.814,59	660.395,99						-52.418,60
2.4.2.	02	2019	Vias de comunicação				3.913.838,88	3.153.342,28						-760.496,60
2.4.2.	0201	2019 I 25	Construção de muros e obras correntes	04/07030301	2019/01/01	2022/12/31	35.000,00	102.783,40						67.783,40
2.4.2.	0202	2019 I 26	Beneficiação e pavimentação de arzuamentos a cubos	04/07030301	2019/01/01	2022/12/31	50.000,00	93.500,00						43.500,00
2.4.2.	0203	2019 I 27	Beneficiação e Pavimentação de ruas a tapete Betuminoso	04/07030301	2019/01/01	2022/12/31	200.000,00	69.150,00						-130.850,00
2.4.2.	0205	2019 I 29	Beneficiação da Rua do Parque de Lazer e da Rua do Recanto - Casais	04/07030301	2020/01/01	2022/12/31	271.741,60	4.641,60						-267.100,00
2.4.2.	0207	2019 I 31	Beneficiação da Rua Senhora do Carmo e da Rua da Trovoada em V. Torno Alentém	04/07030301	2020/01/01	2022/12/31	180.092,79	92.342,79						-87.750,00
2.4.2.	0208	2019 I 32	Beneficiação da Av.ª Dr. Sérgio Moreira da Cunha - Av.ª Adriano Rafael e Av.ª Souto em Macieira	04/07030301	2020/01/01	2022/12/31	590.643,49	511.943,49						-78.700,00
2.4.2.	0209	2019 I 33	Beneficiação da Rua de São Gonçalo em Macieira	04/07030301	2020/01/01	2022/12/31	5.000,00	48.500,00						43.500,00
2.4.2.	0211	2019 I 35	Beneficiação da Rua de S. Verissimo em Nevogilde	04/07030301	2020/01/01	2022/12/31	118.463,45	153.963,45						35.500,00
2.4.2.	0212	2019 I 36	Beneficiação da Rua da Presa da Lameira	04/07030301	2020/01/01	2022/12/31	165.651,59	107.171,59						-58.480,00
2.4.2.	0213	2019 I 37	Beneficiação da Rua do Mouro em Caide de Rei	04/07030301	2020/01/01	2022/12/31	353.737,64	259.437,64						-94.300,00
2.4.2.	0214	2019 I 38	Beneficiação da Rua do Loureiro - Lustosa	04/07030301	2020/01/01	2022/12/31	328.764,98	245.764,98						-83.000,00
2.4.2.	0215	2019 I 39	Beneficiação da Rua da Agra e da Rua de Sequeiró - Lustosa	04/07030301	2020/01/01	2022/12/31	490.382,87	553.882,87						63.500,00
2.4.2.	0216	2019 I 40	Beneficiação da Av.ª da Agra e Rua Casal de Baixo - Aveleda	04/07030301	2020/01/01	2022/12/31	412.763,50	463.963,50						51.200,00
2.4.2.	0219	2019 I 77	Requalificação da Avª da Igreja - Silveiras	04/07030301	2020/01/01	2022/12/31	150.000,00	123.400,00						-26.600,00
2.4.2.	0221	2019 I 80	Beneficiação da Rua 25 de Abril em Boim	04/07030301	2020/01/01	2022/12/31	268.621,17	218.921,17						-49.700,00
2.4.2.	0222	2019 I 81	Beneficiação da Avenida de Paços (EN207-2) no Torno	04/07030301	2020/01/01	2022/12/31	259.700,00	103.900,00						-155.800,00

PERÍODO : 2022/01/02 2022/12/31

TOTAL DE ALTERAÇÕES PERMUTATIVAS 12 TOTAL DE ALTERAÇÕES MODIFICATIVAS 4 DO ANO CONTABILÍSTICO DE 2022

Tipo de Visualização : APENAS AS RUBRICAS ORÇAMENTAIS QUE CONSTAM NA ALTERAÇÃO Identif. Obj. : CLASSIFICADOR FUNCIONAL Tipo de Plano : PLANO PLURIANUAL DE INVESTIMENTOS Tipo de Rubrica : CLASSIFICAÇÃO ORGÂNICA/ECONÓMICA Euros

Objetivo	Número do projeto		Descrição	Classificação	Datas		Pagamentos					Modificação (+/-)			
							2022		Períodos seguintes						
	Código	Ano Tipo Número			Designação do projeto	Início	Fin	Dot. atual [6]	Dot. corrigida [7]	2023 [8]	2024 [9]		2025 [10]	2026 [11]	Outros [12]
2.4.2.	0223	2019 I 83	Requalificação da Rua Primeiro de Maio e da Avenida da Liberdade - 1.ª fase	04/07030301	2020/01/01	2022/12/31	33.275,80	75,80							-33.200,00
2.4.2.	02	2020	Vias de comunicação				993.971,40	985.814,60							-8.156,80
2.4.2.	0201	2020 I 22	Passeios, pavimentações e alargamento de vias	04/07030301	2020/01/01	2022/12/31	60.000,00	113.643,20							53.643,20
2.4.2.	0202	2020 I 55	Beneficiação da Rua da Boucinha (Romariz)-Meinedo - 1.ª fase	04/07030301	2020/01/01	2022/12/31	67.348,55	27.548,55							-39.800,00
2.4.2.	0203	2020 I 56	Beneficiação da Rua de S. Paio - Casais	04/07030301	2020/07/01	2022/12/31	486.466,27	503.666,27							17.200,00
2.4.2.	0204	2020 I 57	Beneficiação do CM 1149 desde Rotunda de Tecas (Cernadelo) até E.N. 207 (S. Miguel)	04/07030301	2020/09/30	2022/12/31	380.156,58	340.956,58							-39.200,00
2.4.2.	02	2021	Vias de comunicação				39.721,04	721,04							-39.000,00
2.4.2.	0202	2021 I 21	Requalificação do espaço público do Bairro Dr. Abílio		2021/01/01	2024/12/31									
2.4.2.	0203	2021 I 22	Requalificação do espaço público ocupado pela serração de madeiras		2021/01/01	2023/12/31									
2.4.2.	0205	2021 I 24	Requalificação do espaço público da Zona Industrial de Silvares		2021/01/01	2024/12/31									
2.4.2.	0206	2021 I 25	Requalificação do espaço público da Av.ª dos Combatentes da Grande Guerra		2021/01/01	2023/12/31									
2.4.2.	0207	2021 I 26	Requalificação da Rua do Alecrim e da Travessa da Alfazema		2021/01/01	2023/12/31									
2.4.2.	0208	2021 I 27	Requalificação da Rua António Gomes Ribeiro		2021/01/01	2023/12/31									
2.4.2.	0209	2021 I 28	Requalificação do Largo da Feira		2021/01/01	2024/12/31									
2.4.2.	0212	2021 I 31	Beneficiação da Rua da Ribeira - Figueira - Cedoveras e Moutadas em Pias	04/07030301	2021/01/01	2022/12/31	39.721,04	721,04							-39.000,00
2.4.2.	04	2021	Mobiliário Urbano				60.957,08	3.757,08							-57.200,00
2.4.2.	0401	2021 I 32	Aquisição de placas informativas e mobiliário urbano	04/07011002	2021/01/01	2022/12/31	40.957,08	57,08							-40.900,00
2.4.2.	0402	2021 I 33	Aquisição de mobiliário urbano para jardins e zonas verdes	04/07011002	2021/01/01	2022/12/31	10.000,00	200,00							-9.800,00
2.4.2.	0403	2021 I 34	Aquisição de abrigos, mupis e sinalética urbana	04/07011002	2021/01/01	2022/12/31	10.000,00	3.500,00							-6.500,00
2.4.2.	02	2022	Vias de comunicação					23.500,00							23.500,00
2.4.2.	0201	2022 I 6	Beneficiação e requalificação da EM 564-2	04/07030301	2022/01/01	2022/12/31		23.500,00							23.500,00
2.4.2.	0202	2022 I 7	Requalificação do espaço público da Av. Sr. dos Afritos		2022/01/01	2024/12/31									
2.4.2.	0203	2022 I 8	Requalificação do espaço público exterior do edifício dos CTT		2022/01/01	2023/12/31									
2.4.3.			Saneamento				609.461,09	1.514.263,16							904.802,07
2.4.3.	01	2018	Águas residuais				50.825,60	47.125,60							-3.700,00
2.4.3.	0104	2018 I 24	Rede de águas pluviais	04/07030302	2020/01/01	2022/12/31	50.825,60	47.125,60							-3.700,00
2.4.3.	01	2020	Águas residuais				20.000,00								-20.000,00
2.4.3.	0101	2020 I 53	Beneficiação de pavimentos danificados para infraestruturas de AR	04/07030301	2020/01/01	2022/12/31	20.000,00								-20.000,00
2.4.3.	01	2021	Águas residuais				468.858,49	1.325.600,56							856.742,07
2.4.3.	0102	2021 I 35	Fecho de redes de AR em diversos aglomerados	04/07030302	2021/01/01	2023/12/31	468.858,49	1.325.600,56							856.742,07
2.4.3.	01	2022	Águas residuais				69.777,00	141.537,00							71.760,00
2.4.3.	0101	2022 I 9	Redes complementares de águas residuais - Setor II	04/07030302	2022/01/01	2022/12/31	15.000,00								-15.000,00
2.4.3.	0102	2022 I 10	Ampliação de redes de construção de ramais de águas residuais	04/07030302	2022/01/01	2022/12/31	44.777,00	141.537,00							96.760,00
2.4.3.	0104	2022 I 12	Construção de pontos de monitorização de AR	04/07030302	2022/01/01	2022/12/31	10.000,00								-10.000,00
2.4.4.			Abastecimento de água				233.494,20	444.122,80							210.628,60

PERÍODO : 2022/01/02 2022/12/31

TOTAL DE ALTERAÇÕES PERMUTATIVAS 12 TOTAL DE ALTERAÇÕES MODIFICATIVAS 4 DO ANO CONTABILÍSTICO DE 2022

Tipo de Visualização : APENAS AS RUBRICAS ORÇAMENTAIS QUE CONSTAM NA ALTERAÇÃO Identif. Obj. : CLASSIFICADOR FUNCIONAL Tipo de Plano : PLANO PLURIANUAL DE INVESTIMENTOS Tipo de Rubrica : CLASSIFICAÇÃO ORGÂNICA/ECONÓMICA Euros

Objetivo [1]	Número do projeto Código Ano Tipo Número [2]		Descrição Designação do projeto [3]	Classificação	Datas		Pagamentos					Modificação (+/-) [13] = [7] - [6]		
					Início [4]	Fin [5]	2022		Períodos seguintes					
							Dot. atual [6]	Dot. corrigida [7]	2023 [8]	2024 [9]	2025 [10]		2026 [11]	Outros [12]
2.4.4.	01	2019	Abastecimento de água				233.494,20	361.572,80						128.078,60
2.4.4.	0101	2019 I 46	Ampliação de redes de AA	04/07030307	2019/01/01	2022/12/31	25.000,00	25.000,00						
2.4.4.	0104	2019 I 49	Sistema de telegestão/telemetria redes de abastecimento de água	04/07030307	2019/01/01	2022/06/30		10.078,60						10.078,60
2.4.4.	0105	2019 I 50	Remodelação das redes de abastecimento de água	04/07030307	2019/01/01	2022/12/31	208.494,20	326.494,20						118.000,00
2.4.4.	01	2020	Abastecimento de água					82.550,00						82.550,00
2.4.4.	0102	2020 I 54	Beneficiação de pavimentos devido a infraestruturas de AA	04/07030301	2020/01/01	2022/12/31		82.550,00						82.550,00
2.4.4.	0101	2022 I 13	Obras de beneficiação e reparação das instalações de AA		2022/01/01	2023/12/31								
2.4.4.	0102	2022 I 14	Redimensionamento de redes de AA e obras para melhorar a eficiência dos sistemas		2022/01/01	2023/12/31								
2.4.6.			Proteção do meio ambiente e conservação da natureza				37.701,96	59.201,96						21.500,00
2.4.6.	01	2021 I 36	Grande reparação e construção de jardins, zonas verde e rega por aspersão	04/07030305	2021/01/01	2022/12/31	32.701,96	24.701,96						-8.000,00
2.4.6.	01	2021 I 38	Aquisição de contentores, papeleiras e ecopontos	04/07011002	2021/01/01	2022/12/31	5.000,00	34.500,00						29.500,00
2.5.			Servicos culturais, recreativos e religiosos				2.016.251,81	2.181.388,77						165.136,96
2.5.1.			Cultura				107.500,00	111.300,00						3.800,00
2.5.1.	03	2021 I 40	Mobiliário e equipamento - Cultura		2021/01/01	2022/12/31								
2.5.1.	03	2021 I 40		0501/070107			43.000,00							-43.000,00
2.5.1.	03	2021 I 40		0501/070108			23.000,00	7.372,62						-15.627,38
2.5.1.	03	2021 I 40		0501/07011002			41.500,00	103.927,38						62.427,38
2.5.2.			Desporto, recreio e lazer				1.908.751,81	2.070.088,77						161.336,96
2.5.2.			Manutenção - Infra-estruturas desportivas				170.000,00	237.600,00						67.600,00
2.5.2.	0202	2017 I 64	Substituição dos relvados sintéticos - campos multifuncionais	04/07010406	2020/01/01	2022/12/31	160.000,00	222.600,00						62.600,00
2.5.2.	0204	2017 I 66	Conservação e ampliação do complexo desportivo	04/07010406	2018/01/01	2022/12/31	10.000,00	15.000,00						5.000,00
2.5.2.			Construção - Infra-estruturas de recreio e lazer				303.187,89	356.937,89						53.750,00
2.5.2.	0102	2017 I 69	Rede de percursos pedonais - Complexo desportivo/Parque urbano municipal	04/07010406	2017/01/01	2022/12/31	63.085,25	64.035,25						950,00
2.5.2.	0104	2017 I 71	Vilarintegra - Requalificação integrada da Mata de vilar: Da fruição turística à educação ambiental	04/07010406	2017/01/01	2022/12/31	240.102,64	292.902,64						52.800,00
2.5.2.			Manutenção - Infra - Estruturas de recreio e lazer				15.000,00							-15.000,00
2.5.2.	0203	2017 I 75	Manutenção do parque urbano municipal	04/07010406	2019/01/01	2022/12/31	15.000,00							-15.000,00
2.5.2.			Construção - Infra-estruturas desportivas				65.000,00	180.900,00						115.900,00
2.5.2.	0102	2018 I 38	Ampliação e beneficiação do pavilhão municipal	04/07010406	2019/01/01	2022/12/31	65.000,00	180.900,00						115.900,00
2.5.2.			Construção - Infra-estruturas de recreio e lazer				528.784,96	581.284,96						52.500,00
2.5.2.	0102	2019 I 59	Instalação da escola museu dos centenários (Casais)	04/07010406	2020/01/01	2022/12/31	5.000,00							-5.000,00
2.5.2.	0103	2019 I 60	Construção do parque urbano municipal - (3ª fase)	04/07010406	2020/01/01	2022/12/31	523.784,96	581.284,96						57.500,00
2.5.2.			Manutenção - Infra-estruturas desportivas				754.653,96	669.050,92						-85.603,04
2.5.2.	0201	2021 I 41	Arranjos exteriores do estádio municipal	04/07010406	2021/01/01	2022/12/31	15.000,00							-15.000,00
2.5.2.	0203	2021 I 43	Beneficiação do campo dos escravos, piso sintético e balneários	04/07010406	2021/01/01	2022/12/31	505.770,26	350.770,26						-155.000,00
2.5.2.	0206	2021 I 78	Ampliação dos balneários do parque de jogos de Caíde de Rei	04/07010406	2021/03/01	2022/12/31		123.131,96						123.131,96

PERÍODO : 2022/01/02 2022/12/31

TOTAL DE ALTERAÇÕES PERMUTATIVAS 12 TOTAL DE ALTERAÇÕES MODIFICATIVAS 4 DO ANO CONTABILÍSTICO DE 2022

Tipo de Visualização : APENAS AS RUBRICAS ORÇAMENTAIS QUE CONSTAM NA ALTERAÇÃO

Identif. Obj. : CLASSIFICADOR FUNCIONAL

Tipo de Plano : PLANO PLURIANUAL DE INVESTIMENTOS

Tipo de Rubrica : CLASSIFICAÇÃO ORGÂNICA/ECONÓMICA

Euros

Objetivo	Número do projeto		Descrição	Classificação	Datas		Pagamentos					Modificação (+/-)		
					Início	Fin	2022		Períodos seguintes					
	Código	Ano Tipo Número	Designação do projeto	[4]			[5]	Dot. atual	Dot. corrigida	2023	2024	2025	2026	Outros
1.			Funções gerais				2.929.174,09	2.920.885,82						-8.288,27
1.1.			Serviços gerais de administração pública				2.929.174,09	2.920.885,82						-8.288,27
1.1.1.			Administração geral				2.929.174,09	2.920.885,82						-8.288,27
1.1.1.1.	01	2017	Aquisição e Construção de Imóveis				353.098,22	283.398,22						-69.700,00
1.1.1.1.	0102	2017 I 2	Interface Multimodal	0103/07010301	2020/01/01	2022/12/31	353.098,22	283.398,22						-69.700,00
1.1.1.1.	02	2017	Reparação de Imóveis				144.415,31	282.875,31						138.460,00
1.1.1.1.	0203	2017 I 5	Obras de requalificação e de eficiência energética do auditório municipal	0103/07010301	2019/01/01	2023/12/31	144.415,31	282.875,31						138.460,00
1.1.1.1.	02	2018	Reparação de Imóveis				711.805,69	610.005,69						-101.800,00
1.1.1.1.	0202	2018 I 3	Obras de requalificação e de eficiência energética da habitação social	0103/07010203	2020/01/01	2022/12/31	711.805,69	610.005,69						-101.800,00
1.1.1.1.	01	2019	Aquisição e Construção de Imóveis				280.026,27	272.026,27						-8.000,00
1.1.1.1.	0102	2019 I 2	Construção do centro de formação	0103/07010301	2020/01/01	2022/12/31	280.026,27	272.026,27						-8.000,00
1.1.1.1.	0103	2019 I 3	Aquisição de imóvel para centro de formação	0103/07010301	2020/01/01	2025/12/31								
1.1.1.1.	02	2019	Reparação de Imóveis				6.000,00	10.400,00						4.400,00
1.1.1.1.	0204	2019 I 82	Ampliação do canil municipal - 2.ª fase	0103/07010301	2019/03/01	2022/12/31	6.000,00	10.400,00						4.400,00
1.1.1.1.	05	2019	Equipamento e Software informático				357.941,10	242.241,10						-115.700,00
1.1.1.1.	0502	2019 I 16	As TIC no processo de modernização administrativa	04/070107	2020/01/01	2022/12/31	357.941,10	242.241,10						-115.700,00
1.1.1.1.	02	2020	Reparação de Imóveis				135.000,00	126.927,23						-8.072,77
1.1.1.1.	0201	2020 I 2	Reparação de edifícios municipais	0103/07010301	2020/01/01	2022/12/31	45.000,00	63.927,23						18.927,23
1.1.1.1.	0202	2020 I 3	Conservação e manutenção de edifícios de habitação social	0103/07010203	2020/01/01	2023/12/31	90.000,00	63.000,00						-27.000,00
1.1.1.1.	05	2020	Equipamento e Software informático				78.059,67	2.759,67						-75.300,00
1.1.1.1.	0502	2020 I 14	Linha de apoio à disponibilização de redes Wi-fi - Turismo de portugal	0502/070107	2020/01/01	2022/12/31	78.059,67	2.759,67						-75.300,00
1.1.1.1.	01	2021	Aquisição e Construção de Imóveis				272.600,00	484.105,00						211.505,00
1.1.1.1.	0101	2021 I 1	Aquisição de terrenos - Equipamentos e infraestruturas	0103/070101	2021/01/01	2024/12/31	272.600,00	484.105,00						211.505,00
1.1.1.1.	02	2021	Reparação de edifícios municipais				50.000,00	12.000,00						-38.000,00
1.1.1.1.	0201	2021 I 2	Requalificação do Edifício das Piscinas Municipais		2021/01/01	2024/12/31								
1.1.1.1.	0202	2021 I 3	Conservação e manutenção Habitação social DASTABET		2021/01/01	2022/12/31								
1.1.1.1.	0202	2021 I 3		0502/07010203			50.000,00	4.500,00						-45.500,00
1.1.1.1.	0202	2021 I 3		0502/07011002				7.500,00						7.500,00
1.1.1.1.	01	2021	Viaturas - Serviços municipais				45.000,00	155.134,50						110.134,50
1.1.1.1.	0101	2021 I 4	Viaturas - Serviços municipais - Aquisição	04/07010602	2021/01/01	2022/12/31	30.000,00	155.134,50						125.134,50
1.1.1.1.	0102	2021 I 5	Viaturas - Serviços municipais - Grande reparação	04/07010602	2021/01/01	2022/12/31	15.000,00							-15.000,00
1.1.1.1.	02	2021	Viaturas - Locação				48.585,08	33.585,08						-15.000,00
1.1.1.1.	0201	2021 I 6	Viaturas - Locação - DMOA	04/070205	2021/01/01	2025/12/31	48.585,08	33.585,08						-15.000,00
1.1.1.1.	01	2021	Mobiliário e equipamento - Serviços técnicos e administrativos				10.000,00	22.310,00						12.310,00
1.1.1.1.	0101	2021 I 7	Mobiliário e equipamento - Serviços técnicos e administrativos - Aquisição	0103/070109	2021/01/01	2022/12/31	10.000,00	22.310,00						12.310,00
1.1.1.1.	02	2021	Equipamento básico - Armazéns e Oficinas				47.000,00	42.400,00						-4.600,00
1.1.1.1.	0201	2021 I 8	Equipamento básico - Armazéns e Oficinas - Aquisição	04/07011002	2021/01/01	2022/12/31	47.000,00	42.400,00						-4.600,00
1.1.1.1.	03	2021	Equipamento básico - DMOA				52.142,75	106.117,75						53.975,00
1.1.1.1.	0301	2021 I 9	Equipamento básico - DMOA - Aquisição	04/07011002	2021/01/01	2023/12/31	42.142,75	101.117,75						58.975,00
1.1.1.1.	0302	2021 I 10	Equipamento básico - DMOA - Grande reparação	04/07011002	2021/01/01	2022/12/31	10.000,00	5.000,00						-5.000,00
1.1.1.1.	04	2021	Equipamento básico - Locação				10.000,00							-10.000,00
1.1.1.1.	0401	2021 I 11	Equipamento básico - Locação - DMOA	04/070207	2021/01/01	2022/12/31	10.000,00							-10.000,00
1.1.1.1.	05	2021	Equipamento e Software informático				225.000,00	178.600,00						-46.400,00

PERÍODO : 2022/01/02 2022/12/31

TOTAL DE ALTERAÇÕES PERMUTATIVAS 12 TOTAL DE ALTERAÇÕES MODIFICATIVAS 4 DO ANO CONTABILÍSTICO DE 2022

Tipo de Visualização : APENAS AS RUBRICAS ORÇAMENTAIS QUE CONSTAM NA ALTERAÇÃO

Identif. Obj. : CLASSIFICADOR FUNCIONAL

Tipo de Plano : PLANO PLURIANUAL DE INVESTIMENTOS

Tipo de Rubrica : CLASSIFICAÇÃO ORGÂNICA/ECONÓMICA

Euros

Objetivo	Número do projeto		Descrição	Classificação	Datas		Pagamentos					Modificação (+/-)		
	Código	Ano Tipo Número			Início	Fin	2022		Períodos seguintes					
							Dot. atual	Dot. corrigida	2023	2024	2025		2026	Outros
[1]	[2]	[3]	[4]	[5]	[6]	[7]	[8]	[9]	[10]	[11]	[12]	[13] = [7] - [6]		
1.1.1.	0501	2021 I 12	Equipamento e Software informático - Aquisição		2021/01/01	2022/12/31								
1.1.1.	0501	2021 I 12		04/070107			150.000,00	59.000,00					-91.000,00	
1.1.1.	0501	2021 I 12		04/070108			75.000,00	119.600,00					44.600,00	
1.1.1.	01	2022	Aquisição e Construção de Imóveis					1.000,00					1.000,00	
1.1.1.	0101	2022 I 1	Construção e Modernização de CROs (centro recolha oficial animais companhia)	0103/07010301	2022/01/01	2022/12/31		1.000,00					1.000,00	
1.1.1.	02	2022	Reparação de edifícios municipais					55.000,00					55.000,00	
1.1.1.	0201	2022 I 2	Reabilitação e requalificação urbana do mercado municipal	0103/07010301	2022/01/01	2022/12/31		55.000,00					55.000,00	
1.1.1.	05	2022	Equipamento e Software informático				102.500,00						-102.500,00	
1.1.1.	0501	2022 I 5	CEF Telecom Cybersercurity		2022/01/01	2022/12/31								
1.1.1.	0501	2022 I 5		04/070107			25.000,00						-25.000,00	
1.1.1.	0501	2022 I 5		04/070108			77.500,00						-77.500,00	
2.			Funções sociais				13.168.691,63	15.668.810,57	-164.100,00				2.500.118,94	
2.1.			Educação				2.986.711,55	5.200.846,98	199.000,00				2.214.135,43	
2.1.1.			Ensino não superior				2.951.711,55	5.174.146,98	199.000,00				2.222.435,43	
2.1.1.	02	2017	Grande reparação - Edifícios do ensino básico				67.592,97	5.912,97					-61.680,00	
2.1.1.	0205	2017 I 29	Obras de requalificação e eficiência energética do CE da Ordem	04/07010305	2019/01/01	2022/12/31	52.592,97	2.592,97					-50.000,00	
2.1.1.	0206	2017 I 30	Obras de requalificação e eficiência energética do CE de Lagoas - Nevogilde	04/07010305	2019/01/01	2022/12/31	15.000,00	3.320,00					-11.680,00	
2.1.1.	02	2019	Grande reparação - Edifícios do ensino básico				36.282,54	32.956,87					-3.325,67	
2.1.1.	0203	2019 I 19	Requalificação da EBS Dr. Mário Fonseca	04/07010305	2020/01/01	2022/12/31	36.282,54	32.882,54					-3.400,00	
2.1.1.	0204	2019 I 20	Beneficiação da EBI de Mós/Silvares	04/07010305	2019/01/01	2022/12/31		74,33					74,33	
2.1.1.	02	2020	Grande reparação - Edifícios do ensino básico				2.608.429,25	3.960.108,25	199.000,00				1.351.679,00	
2.1.1.	0201	2020 I 15	Beneficiação da EB Lousada- Este	04/07010305	2020/01/01	2022/12/31	1.457.251,14	1.427.651,14					-29.600,00	
2.1.1.	0202	2020 I 16	Beneficiação da EBS Lousada- Norte	04/07010305	2020/01/01	2022/12/31	529.990,20	1.096.590,20	138.000,00				566.600,00	
2.1.1.	0203	2020 I 17	Beneficiação da EBS Lousada- Oeste	04/07010305	2020/01/01	2022/12/31	611.187,91	1.351.577,91	61.000,00				740.390,00	
2.1.1.	0204	2020 I 18	Renovação dos parque infantis edifícios escolares	04/07010305	2020/01/01	2022/12/31		16.500,00					16.500,00	
2.1.1.	0205	2020 I 19	Reparação, ampliação e beneficiação de outros edifícios	04/07010305	2020/01/01	2022/12/31	10.000,00	67.789,00					57.789,00	
2.1.1.	02	2021	Grande reparação - Edifícios do ensino básico				201.906,79	1.132.368,89					930.462,10	
2.1.1.	0201	2021 I 13	Obras requalificação e eficiência energética Agrupamento Lousada Este		2021/01/01	2022/12/31								
2.1.1.	0201	2021 I 13		04/07010305				200.756,16					200.756,16	
2.1.1.	0202	2021 I 14	Obras requalificação e eficiência energética Agrupamento Lousada	04/07010305	2021/01/01	2022/12/31		170.181,60					170.181,60	
2.1.1.	0203	2021 I 15	Obras requalificação e eficiência energética Agrupamento Dr. Mário Fonseca	04/07010305	2021/01/01	2022/12/31		362.047,10					362.047,10	
2.1.1.	0204	2021 I 16	Obras requalificação e eficiência energética Agrupamento Lousada Oeste	04/07010305	2021/01/01	2022/12/31		188.337,66					188.337,66	
2.1.1.	0206	2021 I 18	Beneficiação e requalificação energética CE da Boavista/Silvares	04/07010305	2021/01/01	2022/12/31	201.906,79	211.046,37					9.139,58	
2.1.1.	03	2021 I 19	Equipamento e material didático - Ensino básico		2021/01/01	2022/12/31								
2.1.1.	03	2021 I 19		0501/070107			15.000,00	8.742,04					-6.257,96	
2.1.1.	03	2021 I 19		0501/070108			500,00	33,21					-466,79	
2.1.1.	03	2021 I 19		0501/07011002			22.000,00	34.024,75					12.024,75	
2.1.2.			Serviços auxiliares de ensino				35.000,00	26.700,00					-8.300,00	
2.1.2.	02	2021 I 20	Grande reparação de viaturas - Transportes escolares	04/07010602	2021/01/01	2022/12/31	35.000,00	26.700,00					-8.300,00	
2.4.			Habitação e serviços colectivos				8.165.728,27	8.286.574,82	-363.100,00				120.846,55	
2.4.2.			Ordenamento do território				7.285.071,02	6.268.986,90	-363.100,00				-1.016.084,12	
2.4.2.	02	2015	Vias de comunicação				151.774,84	374,84					-151.400,00	

PERÍODO : 2022/01/02 2022/12/31

TOTAL DE ALTERAÇÕES PERMUTATIVAS 12 TOTAL DE ALTERAÇÕES MODIFICATIVAS 4 DO ANO CONTABILÍSTICO DE 2022

Tipo de Visualização : APENAS AS RUBRICAS ORÇAMENTAIS QUE CONSTAM NA ALTERAÇÃO

Identif. Obj. : CLASSIFICADOR FUNCIONAL

Tipo de Plano : PLANO PLURIANUAL DE INVESTIMENTOS

Tipo de Rubrica : CLASSIFICAÇÃO ORGÂNICA/ECONÓMICA

Euros

Objetivo [1]	Número do projeto		Descrição [3]	Classificação	Datas		Pagamentos					Modificação (+/-) [13] = [7] - [6]						
	Código	Ano			Tipo	Número	Início	Fin	2022		Períodos seguintes							
									Dot. atual [6]	Dot. corrigida [7]	2023 [8]		2024 [9]	2025 [10]	2026 [11]	Outros [12]		
2.4.2.	0223	2019	I 83	Requalificação da Rua Primeiro de Maio e da Avenida da Liberdade - 1.ª fase	04/07030301	2020/01/01	2022/12/31	33.275,80	75,80									-33.200,00
2.4.2.	02	2020		Vias de comunicação				993.971,40	985.814,60									-8.156,80
2.4.2.	0201	2020	I 22	Passeios, pavimentações e alargamento de vias	04/07030301	2020/01/01	2022/12/31	60.000,00	113.643,20									53.643,20
2.4.2.	0202	2020	I 55	Beneficiação da Rua da Boucinha (Romariz)-Meinedo - 1.ª fase	04/07030301	2020/01/01	2022/12/31	67.348,55	27.548,55									-39.800,00
2.4.2.	0203	2020	I 56	Beneficiação da Rua de S. Paio - Casais	04/07030301	2020/07/01	2022/12/31	486.466,27	503.666,27									17.200,00
2.4.2.	0204	2020	I 57	Beneficiação do CM 1149 desde Rotunda de Tecas (Cernadelo) até E.N. 207 (S. Miguel)	04/07030301	2020/09/30	2022/12/31	380.156,58	340.956,58									-39.200,00
2.4.2.	02	2021		Vias de comunicação				39.721,04	721,04									-39.000,00
2.4.2.	0202	2021	I 21	Requalificação do espaço público do Bairro Dr. Abílio		2021/01/01	2024/12/31											
2.4.2.	0203	2021	I 22	Requalificação do espaço público ocupado pela serração de madeiras		2021/01/01	2023/12/31											
2.4.2.	0205	2021	I 24	Requalificação do espaço público da Zona Industrial de Silvares		2021/01/01	2024/12/31											
2.4.2.	0206	2021	I 25	Requalificação do espaço público da Av.ª dos Combatentes da Grande Guerra		2021/01/01	2023/12/31											
2.4.2.	0207	2021	I 26	Requalificação da Rua do Alecrim e da Travessa da Alfazema		2021/01/01	2023/12/31											
2.4.2.	0208	2021	I 27	Requalificação da Rua António Gomes Ribeiro		2021/01/01	2023/12/31											
2.4.2.	0209	2021	I 28	Requalificação do Largo da Feira		2021/01/01	2024/12/31											
2.4.2.	0212	2021	I 31	Beneficiação da Rua da Ribeira - Figueira - Cedoveras e Moutadas em Pias	04/07030301	2021/01/01	2022/12/31	39.721,04	721,04									-39.000,00
2.4.2.	04	2021		Mobiliário Urbano				60.957,08	3.757,08									-57.200,00
2.4.2.	0401	2021	I 32	Aquisição de placas informativas e mobiliário urbano	04/07011002	2021/01/01	2022/12/31	40.957,08	57,08									-40.900,00
2.4.2.	0402	2021	I 33	Aquisição de mobiliário urbano para jardins e zonas verdes	04/07011002	2021/01/01	2022/12/31	10.000,00	200,00									-9.800,00
2.4.2.	0403	2021	I 34	Aquisição de abrigos, mupis e sinalética urbana	04/07011002	2021/01/01	2022/12/31	10.000,00	3.500,00									-6.500,00
2.4.2.	02	2022		Vias de comunicação					23.500,00									23.500,00
2.4.2.	0201	2022	I 6	Beneficiação e requalificação da EM 564-2	04/07030301	2022/01/01	2022/12/31		23.500,00									23.500,00
2.4.2.	0202	2022	I 7	Requalificação do espaço público da Av. Sr. dos Afritos		2022/01/01	2024/12/31											
2.4.2.	0203	2022	I 8	Requalificação do espaço público exterior do edifício dos CTT		2022/01/01	2023/12/31											
2.4.3.				Saneamento				609.461,09	1.514.263,16									904.802,07
2.4.3.	01	2018		Águas residuais				50.825,60	47.125,60									-3.700,00
2.4.3.	0104	2018	I 24	Rede de águas pluviais	04/07030302	2020/01/01	2022/12/31	50.825,60	47.125,60									-3.700,00
2.4.3.	01	2020		Águas residuais				20.000,00										-20.000,00
2.4.3.	0101	2020	I 53	Beneficiação de pavimentos danificados para infraestruturas de AR	04/07030301	2020/01/01	2022/12/31	20.000,00										-20.000,00
2.4.3.	01	2021		Águas residuais				468.858,49	1.325.600,56									856.742,07
2.4.3.	0102	2021	I 35	Fecho de redes de AR em diversos aglomerados	04/07030302	2021/01/01	2023/12/31	468.858,49	1.325.600,56									856.742,07
2.4.3.	01	2022		Águas residuais				69.777,00	141.537,00									71.760,00
2.4.3.	0101	2022	I 9	Redes complementares de águas residuais - Setor II	04/07030302	2022/01/01	2022/12/31	15.000,00										-15.000,00
2.4.3.	0102	2022	I 10	Ampliação de redes de construção de ramais de águas residuais	04/07030302	2022/01/01	2022/12/31	44.777,00	141.537,00									96.760,00
2.4.3.	0104	2022	I 12	Construção de pontos de monitorização de AR	04/07030302	2022/01/01	2022/12/31	10.000,00										-10.000,00
2.4.4.				Abastecimento de água				233.494,20	444.122,80									210.628,60

PERÍODO : 2022/01/02 2022/12/31

TOTAL DE ALTERAÇÕES PERMUTATIVAS 12 TOTAL DE ALTERAÇÕES MODIFICATIVAS 4 DO ANO CONTABILÍSTICO DE 2022

Tipo de Visualização : APENAS AS RUBRICAS ORÇAMENTAIS QUE CONSTAM NA ALTERAÇÃO Identif. Obj. : CLASSIFICADOR FUNCIONAL Tipo de Plano : PLANO PLURIANUAL DE INVESTIMENTOS Tipo de Rubrica : CLASSIFICAÇÃO ORGÂNICA/ECONÓMICA Euros

Objetivo [1]	Número do projeto		Descrição [3]	Classificação [4]	Datas		Pagamentos					Modificação (+/-) [13] = [7] - [6]		
	Código	Ano Tipo Número			Início	Fin	2022		Períodos seguintes					
							Dot. atual [6]	Dot. corrigida [7]	2023 [8]	2024 [9]	2025 [10]		2026 [11]	Outros [12]
2.4.4.	01	2019	Abastecimento de água				233.494,20	361.572,80						128.078,60
2.4.4.	0101	2019 I 46	Ampliação de redes de AA	04/07030307	2019/01/01	2022/12/31	25.000,00	25.000,00						
2.4.4.	0104	2019 I 49	Sistema de telegestão/telemetria redes de abastecimento de água	04/07030307	2019/01/01	2022/06/30		10.078,60						10.078,60
2.4.4.	0105	2019 I 50	Remodelação das redes de abastecimento de água	04/07030307	2019/01/01	2022/12/31	208.494,20	326.494,20						118.000,00
2.4.4.	01	2020	Abastecimento de água					82.550,00						82.550,00
2.4.4.	0102	2020 I 54	Beneficiação de pavimentos devido a infraestruturas de AA	04/07030301	2020/01/01	2022/12/31		82.550,00						82.550,00
2.4.4.	0101	2022 I 13	Obras de beneficiação e reparação das instalações de AA		2022/01/01	2023/12/31								
2.4.4.	0102	2022 I 14	Redimensionamento de redes de AA e obras para melhorar a eficiência dos sistemas		2022/01/01	2023/12/31								
2.4.6.			Proteção do meio ambiente e conservação da natureza				37.701,96	59.201,96						21.500,00
2.4.6.	01	2021 I 36	Grande reparação e construção de jardins, zonas verde e rega por aspersão	04/07030305	2021/01/01	2022/12/31	32.701,96	24.701,96						-8.000,00
2.4.6.	01	2021 I 38	Aquisição de contentores, papelarias e ecopontos	04/07011002	2021/01/01	2022/12/31	5.000,00	34.500,00						29.500,00
2.5.			Servicos culturais, recreativos e religiosos				2.016.251,81	2.181.388,77						165.136,96
2.5.1.			Cultura				107.500,00	111.300,00						3.800,00
2.5.1.	03	2021 I 40	Mobiliário e equipamento - Cultura		2021/01/01	2022/12/31								
2.5.1.	03	2021 I 40		0501/070107			43.000,00							-43.000,00
2.5.1.	03	2021 I 40		0501/070108			23.000,00	7.372,62						-15.627,38
2.5.1.	03	2021 I 40		0501/07011002			41.500,00	103.927,38						62.427,38
2.5.2.			Desporto, recreio e lazer				1.908.751,81	2.070.088,77						161.336,96
2.5.2.			Manutenção - Infra-estruturas desportivas				170.000,00	237.600,00						67.600,00
2.5.2.	0202	2017 I 64	Substituição dos relvados sintéticos - campos multifuncionais	04/07010406	2020/01/01	2022/12/31	160.000,00	222.600,00						62.600,00
2.5.2.	0204	2017 I 66	Conservação e ampliação do complexo desportivo	04/07010406	2018/01/01	2022/12/31	10.000,00	15.000,00						5.000,00
2.5.2.			Construção - Infra-estruturas de recreio e lazer				303.187,89	356.937,89						53.750,00
2.5.2.	0102	2017 I 69	Rede de percursos pedonais - Complexo desportivo/Parque urbano municipal	04/07010406	2017/01/01	2022/12/31	63.085,25	64.035,25						950,00
2.5.2.	0104	2017 I 71	Vilarintegra - Requalificação integrada da Mata de vilar: Da fruição turística à educação ambiental	04/07010406	2017/01/01	2022/12/31	240.102,64	292.902,64						52.800,00
2.5.2.			Manutenção - Infra - Estruturas de recreio e lazer				15.000,00							-15.000,00
2.5.2.	0203	2017 I 75	Manutenção do parque urbano municipal	04/07010406	2019/01/01	2022/12/31	15.000,00							-15.000,00
2.5.2.			Construção - Infra-estruturas desportivas				65.000,00	180.900,00						115.900,00
2.5.2.	0102	2018 I 38	Ampliação e beneficiação do pavilhão municipal	04/07010406	2019/01/01	2022/12/31	65.000,00	180.900,00						115.900,00
2.5.2.			Construção - Infra-estruturas de recreio e lazer				528.784,96	581.284,96						52.500,00
2.5.2.	0102	2019 I 59	Instalação da escola museu dos centenários (Casais)	04/07010406	2020/01/01	2022/12/31	5.000,00							-5.000,00
2.5.2.	0103	2019 I 60	Construção do parque urbano municipal - (3ª fase)	04/07010406	2020/01/01	2022/12/31	523.784,96	581.284,96						57.500,00
2.5.2.			Manutenção - Infra-estruturas desportivas				754.653,96	669.050,92						-85.603,04
2.5.2.	0201	2021 I 41	Arranjos exteriores do estádio municipal	04/07010406	2021/01/01	2022/12/31	15.000,00							-15.000,00
2.5.2.	0203	2021 I 43	Beneficiação do campo dos escravos, piso sintético e balneários	04/07010406	2021/01/01	2022/12/31	505.770,26	350.770,26						-155.000,00
2.5.2.	0206	2021 I 78	Ampliação dos balneários do parque de jogos de Caíde de Rei	04/07010406	2021/03/01	2022/12/31		123.131,96						123.131,96

PERÍODO : 2022/01/02 2022/12/31

TOTAL DE ALTERAÇÕES PERMUTATIVAS 12 TOTAL DE ALTERAÇÕES MODIFICATIVAS 4 DO ANO CONTABILÍSTICO DE 2022

Tipo de Visualização : APENAS AS RUBRICAS ORÇAMENTAIS QUE CONSTAM NA ALTERAÇÃO Identif. Obj. : CLASSIFICADOR FUNCIONAL Tipo de Plano : PLANO PLURIANUAL DE INVESTIMENTOS Tipo de Rubrica : CLASSIFICAÇÃO ORGÂNICA/ECONÓMICA Euros

Objetivo [1]	Número do projeto		Descrição [3]	Classificação [4]	Datas		Pagamentos					Modificação (+/-) [13] = [7] - [6]			
	Código	Ano Tipo Número			Início	Fin	2022		Períodos seguintes						
							Dot. atual [6]	Dot. corrigida [7]	2023 [8]	2024 [9]	2025 [10]		2026 [11]	Outros [12]	
2.5.2.	0207	2021 I 79	Ampliação dos balneários do parque de jogos da Aparecida	04/07010406	2021/03/01	2022/12/31	233.883,70	195.148,70							-38.735,00
2.5.2.	03	2021 I 46	Mobiliário e equipamento - Desporto		2021/01/01	2022/12/31									
2.5.2.	03	2021 I 46		0501/070107			500,00	3.688,77							3.188,77
2.5.2.	03	2021 I 46		0501/070108			500,00								-500,00
2.5.2.	03	2021 I 46		0501/07011002			15.000,00	13.501,23							-1.498,77
2.5.2.	0101	2021 I 47	Rede de percursos pedonais - Boavista/Lousada Centro		2021/01/01	2023/12/31									
2.5.2.	02	2022	Manutenção - Infra-estruturas desportivas				46.125,00	27.125,00							-19.000,00
2.5.2.	0201	2022 I 32	Conservação e manutenção dos pisos sintéticos dos campos de Futebol	04/07010406	2022/01/01	2022/12/31	46.125,00	27.125,00							-19.000,00
2.5.2.	02	2022	Manutenção - Infra - Estruturas de recreio e lazer				10.000,00								-10.000,00
2.5.2.	0201	2022 I 31	Renovação parques infantis do Sr. dos Afritos e parque urbano	04/07011002	2022/01/01	2022/12/31	10.000,00								-10.000,00
3.			Funções económicas				2.355.729,62	1.973.083,56							-382.646,06
3.1.			Agricultura, pecuária, silvicultura, caça e pesca				98.997,00	70.497,00							-28.500,00
3.1.	01	2021 I 63	Construção e reparação de caminhos florestais		2021/01/01	2022/12/31									
3.1.	02	2021 I 64	Limpeza de faixas laterais vias - Silvicultura preventiva	04/07030308	2021/01/01	2022/12/31	44.997,00	37.997,00							-7.000,00
3.1.	03	2021 I 65	Beneficiação e manutenção de pontos de água apoio protecção civil		2021/01/01	2022/12/31									
3.1.	04	2021 I 66	Faixas de gestão de combustíveis envolventes às edificações - 20 ha	04/07030308	2021/01/01	2022/12/31	20.000,00	5.000,00							-15.000,00
3.1.	05	2021 I 67	Limpeza de terrenos propriedade do município	04/07030308	2021/01/01	2022/12/31	34.000,00	27.500,00							-6.500,00
3.2.			Indústria e energia				1.574.794,90	1.821.926,05							247.131,15
3.2.	01	2015 I 41	Eficiência energética da rede de iluminação pública		2017/01/01	2022/12/31									
3.2.	01	2016 I 81	Zona acolhimento empresarial de Caide de Rei	04/07010307	2019/01/01	2022/12/31	1.504.794,90	1.731.676,05							226.881,15
3.2.	01	2021 I 69	Comparticipação na ampliação da rede de distribuição de energia eléctrica		2021/01/01	2022/12/31									
3.2.	02	2021 I 70	Ampliação da rede de distribuição de energia eléctrica	04/07030310	2021/01/01	2022/12/31	70.000,00	90.250,00							20.250,00
3.3.			Transportes e comunicações				681.937,72	80.660,51							-601.277,21
3.3.1.			Transportes rodoviários				681.937,72	80.660,51							-601.277,21
3.3.1.	01	2020	Sinalização vertical				631.937,72	70.060,51							-561.877,21
3.3.1.	0103	2020 I 48	C-Streets: projeto LUMI -Lousada 's Urban Mobility Intelligence	04/070108	2020/01/01	2023/12/31	631.937,72	70.060,51							-561.877,21
3.3.1.	01	2021	Sinalização vertical				25.000,00								-25.000,00
3.3.1.	0101	2021 I 73	Aquisição de sinais de trânsito, semáforos e sinalização luminosa		2021/01/01	2022/12/31									
3.3.1.	0102	2021 I 74	Aquisição de barreiras metálicas e passagens para peões	04/07011002	2021/01/01	2022/12/31	10.000,00								-10.000,00
3.3.1.	0103	2021 I 75	Mobilidade urbana - Sistemas de gestão e informação	04/070108	2021/01/01	2022/12/31	15.000,00								-15.000,00
3.3.1.	02	2021	Sinalização horizontal				25.000,00	10.600,00							-14.400,00
3.3.1.	0201	2021 I 76	Pintura de pavimentos	04/07030301	2021/01/01	2022/12/31	25.000,00	10.600,00							-14.400,00
Total :							18.453.535,34	20.562.779,95	-164.100,00						2.109.184,61

TIPO DE CONTAS : AMBAS

VISUALIZAR CONTAS S/ MOVIMENTO :

Código das Contas		Designação	Saldo inicial	Recebimentos	Pagamentos	Saldo Final
07	07	Operações de tesouraria	1.153.399,92	361.480,11	110.722,99	1.404.157,04
07.1	07.2	Recebimentos por operações de tesouraria / Pagamentos por operações de tesouraria	1.153.399,92	361.480,11	110.722,99	1.404.157,04
07.1.2	07.2.2	Cobrança de receita por conta de outrem / Entrega de receita cobrada por conta de outrem	3.797,94	47.353,18	44.297,16	6.853,96
07.1.2.1	07.2.2.1	Receita Fiscal / Receita Fiscal	3.797,94	47.353,18	44.297,16	6.853,96
07.1.2.1.1	07.2.2.1.1	Autarquias locais / Autarquias locais	3.797,94	47.353,18	44.297,16	6.853,96
07.1.3	07.2.3	Constituição e reforço de cauções e garantias / Devolução de cauções e garantias	1.144.035,68	314.126,93	66.425,83	1.391.736,78
07.1.6	07.2.6	Retenções - Transição para o SNC-AP / Retenções - Transição para o SNC-AP	5.566,30			5.566,30
TOTAL			1.153.399,92	361.480,11	110.722,99	1.404.157,04

Tipo de Consulta: Apenas os que tiveram execução financeira no exercício | Visualização: Mobilidade Atribuição: OCP | Excluir os contratos difusos: S | Excluir as mobilidades no âmbito do COVID-19: S | Considerar as observações: S

ENCOMENDA		CONTRATO						Mod. Atj	MOP Lei nº 30/2002	Contratos adicionais	Contratos COVID-19	N.º Reg. Data	USO DO D.C. Data do pagamento	PAGAMENTOS NO PERÍODO (€)					PAGAMENTOS ACUMULADOS (€)					Observações
N.º	Denominação	Tipo	Objeto	Data	Valor do Contrato	Preço Contratual	Plano de Execução							Início de Execução (física)	Procedimento	Trabalhos / serviços / fornecimentos complementares	Trabalhos de suporte de obras e omissões	Outros trab., incluindo os trab. a menos	Total	Trabalhos / serviços / fornecimentos complementares	Trabalhos de suporte de obras e omissões	Outros trab., incluindo os trab. a menos	Total	
61612662	OCELA E CARRERA, LDA	E	2416	Beneficiação do Campo dos Escramos, piso sintético e balneários - Louzã	2022/06/07	354.320,13	357.530,00	2022/12/31	2022/06/07	CEM	U		2022/01/03	97.486,48				97.486,48	357.530,00	Beneficiação do Campo dos Escramos, piso sintético e balneários - Louzã				
61612567	Pedrifical, Sociedade de Exploração de Granitos, Lda.	E	2450	Instalação da rede de águas pluviais em Bim e remodelação da rede de abastecimento de água em Avelede	2022/01/22	17.930,00	18.825,00	2022/01/22	2022/01/22	AD	U		2022/07/07	18.825,00				18.825,00	18.825,00					
61653010	Oz Civil - Engenharia E Reabilitação, S.a.	E	2451	ajuste direto Obras de requalificação e de eficiência energética do Auditório Municipal	2022/01/21	21.862,30	23.170,99	2022/01/21	2022/01/21	AD	U		2022/03/31	23.170,99				23.170,99	23.170,99					
61645240	Oz Engenharia Lda	E	2452	Biblioteca Desportiva - Habitação Social - Empreendimento Social de Mercado - CEM Engenharia Lda	2022/01/29	228.278,00	273.775,66	2022/01/29	2022/01/29	CEM	U		2022/08/23	228.956,33				228.956,33	228.956,33					
61655971	Bililago, S.A.	E	2453	Beneficiação de Av.ª Dr. Sérgio Moreira de Omba, Av.ª Adriano Rafael e Av.ª do Souto em Marizeta - Bililago, S.A.	2022/01/29	66.180,50	69.973,97	2022/01/29	2022/01/29	CEM	U		2022/06/27	66.180,50				66.180,50	66.180,50					
61616700	Versatil de T e S, Lda.	E	2456	Emprestado Requalificação do Espaço Público do Parque Urbano Dr. Mário Fonseca Construção do Parque Urbano Municipal	2022/01/03	77.957,04	82.634,52	2022/01/03	2022/01/03	CE	U		2022/07/07	64.916,55				64.916,55	64.916,55					
61650868	Manuel António Pereira Carvalho & Filhos, Lda	E	2457	Concurso Público Emprestado Requalificação de Av.ª de Jorge Silveira	2022/02/23	114.329,43	121.708,60	2022/02/23	2022/02/23	CEM	U		2022/10/28	24.338,59				24.338,59	24.338,59					
61640868	Manuel António Pereira Carvalho & Filhos, Lda	E	2458	Concurso Público Emprestado Beneficiação de Avenida de peços (E.M.207) Tomo 1.ª fase	2022/03/23	97.925,59	103.800,13	2022/03/23	2022/03/23	CEM	U		2022/08/26	99.795,13				99.795,13	99.795,13					
61674534	Crismaço, Lda	E	2459	Concurso Público Emprestado Beneficiação de EB de Borista Silveira	2022/03/22	168.379,83	189.834,70	2022/03/22	2022/03/22	CEM	U		2022/08/22	153.600,22				153.600,22	153.600,22					
61663943	FERRERA DOS SANTOS E FILIOS, LDA	E	2460	Consulta Pública - Emprestado - Conservação e manutenção dos edifícios de Habitação Social - Louzã, Cernabou e Mercado (ano 2022)	2022/05/09	50.000,00	50.000,00	2022/05/09	2022/05/09	CE	U		2022/08/04	24.075,35				24.075,35	24.075,35					
61552405	André M Silva - Construções Impessoal, Lda.	E	2461	Trabalhos diversos para alargamento da plataforma da via na E.M. 607 (Silveira) e na Travessa do Casal (Mopente)	2022/05/26	35.510,70	37.462,54	2022/05/26	2022/05/26	CE	U		2022/09/24	34.107,05				34.107,05	34.107,05					
61624470	RED - REDES E EQUIPAMENTOS, ORGANIZADOS, LDA	E	2462	Substituição dos redes sintéticas - Campos multifuncionais (Campo de Futebol)	2022/06/07	184.490,50	185.559,85	2022/06/07	2022/06/07	CEM	U		2022/10/06	185.559,85				185.559,85	185.559,85					
61635944	Artujoy - Construções Impessoal, Lda	E	2463	Reparação de pavimentos em cotas de granito nas diversas frechas do conselho	2022/06/08	48.245,00	51.245,70	2022/06/08	2022/06/08	CEM	U		2022/09/13	51.245,70				51.245,70	51.245,70					
61601360	ENXOZA GEOMETRIA ALUMINIOS IMPERSONAL LDA	E	2464	Ampliação e beneficiação do pavilhão municipal -fornecimento e aplicação de caixilherias em alumínio e revestimento de fachada principal	2022/06/08	55.305,70	59.156,64	2022/06/08	2022/06/08	CE	U		2022/10/28	55.305,70				55.305,70	55.305,70					
61633943	FERRERA DOS SANTOS E FILIOS, LDA	E	2465	Beneficiação de Rua 25 de Abril, em Bim - Construção de Isom	2022/06/15	14.434,10	15.434,77	2022/06/15	2022/06/15	CE	U		2022/10/26	15.434,77				15.434,77	15.434,77					
61632973	Portificabo Lda	E	2466	Consulta Pública Emprestado Reabilitação e Requalificação Urbana do Mercado Municipal - Substituição de Coberturas	2022/07/07	49.472,00	49.472,77	2022/07/07	2022/07/07	CE	U		2022/10/28	49.472,77				49.472,77	49.472,77					
61602517	Simp - António Moreira Dos Santos, S.a.	E	2468	Vilazimenga Requalificação integrada da Mata de Vilazim de função turística à educação ambiental - 1.ª fase	2022/07/07	118.705,89	125.808,25	2022/07/07	2022/07/07	CEM	U		2022/09/16	37.221,80				37.221,80	37.221,80					
61626575	F T System, Lda	E	2470	Ajuda direta Requalificação do Pavilhão Municipal Ventilação Mecânica dos Balneários	2022/07/15	12.305,82	13.305,82	2022/07/15	2022/07/15	AD	U		2022/11/28	13.305,82				13.305,82	13.305,82					
				TOTAL	19.084.566,49	21.751.263,81							6.390.995,45				6.390.995,45	17.000.268,07	17.000.268,07					

Tipo de Consulta : Apenas os que tiveram execução financeira no exercício | Nomenclatura/Mobilidade Atribuição : OCP | Excluir os contratos difusos : S | Excluir as mobilidades no âmbito do COVID-19 : S | Considerar as observações : S

CÓDIGO	CONTRATO						Mod. Atj	Comunicação ao TC (data)	VIGÊNCIA DO M.O.C.	Data do primeiro pagamento	PAGAMENTOS NO PERÍODO (€)					PAGAMENTOS ACUMULADOS (€)					Observações						
	Denominação	Objeto	Data	Valor do Contrato	Preço Contratual	Preço de Execução					Início de Execução (física)	Fin.	MOCP Lei n.º 30/2002	Contratos adicionais	Contratos COVID-19	N.º Reg.	Data	Trabalhos Normais	Revisão de Preços	Trabalhos / serviços / fornecimentos complementares		Trabalhos de suprimento de artigos e materiais	Outros trab., incluindo os trab. a menos	Total	Trabalhos Normais	Revisão de Preços	Trabalhos / serviços / fornecimentos complementares
61669689	IMPONDO MANUEL DE SOUSA ROCHA UNIVERSAL, LDA	E	2471	Arvores e eletrificas colinas metálicas com dois braços, um deles pental e respetivos armadores - Rua do Florão	02/07/15	26.210,00	27.702,60	02/07/15	02/07/15	ED	U								27.702,60	27.702,60					27.702,60		
61669773	Bem Construção e Engenharia, Lda	E	2472	Interface Multimedial - Construção da Central de Autocarros Revisão extraordinária de preços n.º 2 (Revisão Provisória)	02/08/19	32.781,73	34.748,64	02/08/19	02/08/19	CEM	E								34.748,64		34.748,64					34.748,64	
61746936	Wuzanda - Engenharia e Construções, Lda	E	2473	Obras de Reparação e Eficiência Energética do Agrupamento Louzã Este - Beneficiação da EB do Torco	02/08/19	96.759,47	102.565,94	02/08/19	02/08/19	CEM	U								40.021,94		40.021,94					40.021,94	
61820373	Bem Construção e Engenharia, Lda	E	2474	Obras de Reparação e de Eficiência Energética do Agrupamento Louzã - Beneficiação da Escola Básica de Bin	02/08/22	76.953,31	80.638,30	02/08/22	02/08/22	CEM	U								10.935,44		10.935,44					10.935,44	
61746936	Wuzanda - Engenharia e Construções, Lda	E	2476	Obras de Reparação e de Eficiência Energética do Agrupamento Louzã - Beneficiação da Escola Básica de Pias	02/08/22	56.733,45	60.137,48	02/08/22	02/08/22	CEM	U								18.459,37		18.459,37					18.459,37	
61670499	Ombra & Costa - Construção e Engenharia, Lda	E	2477	Obras de Reparação e de Eficiência Energética do Agrupamento Dr. Mário Fonseca Lote 1 - Beneficiação da EB do Estrado do Meio Matialva e Justos	02/08/22	192.956,34	204.523,93	02/08/22	02/08/22	CEM	U								70.445,23		70.445,23					70.445,23	
61677627	Motrajimil - Sociedade de Construções, Lda	E	2478	Concurso Público - Obras de Reparação e de Eficiência Energética do Agrupamento Dr. Mário Fonseca Beneficiação da EB de Talheira - São Miguel D'el (BRM)	02/08/22	140.878,93	149.732,68	02/08/22	02/08/22	CEM	U								19.493,44		19.493,44					19.493,44	
61746936	Wuzanda - Engenharia e Construções, Lda	E	2479	Obras de Reparação e Eficiência Energética do Agrupamento Louzã Oeste - Beneficiação da EB de Mergulhe	02/08/22	100.959,37	106.902,94	02/08/22	02/08/22	CEM	U								42.217,87		42.217,87					42.217,87	
61669049	Bambira - Construções e Obras Públicas, S. L.	E	2484	Beneficiação da Rua do Inverno - Justos Revisão de Preços Definitiva	02/11/22	59.815,63	59.815,66	02/11/22	02/11/22	CEM	E								59.815,63		59.815,63					59.815,63	
61017632	M. Dos Santos & Companhia, S. L.	E	2489	Beneficiação da Rua da Água e Rua de Seguriti em Justos - Revisão de Preços (Definitiva)	02/12/05	63.853,30	63.853,30	02/12/05	02/12/05	CEM	E								63.853,30		63.853,30					63.853,30	
61045191	Beatrizes - Revitalização de Estradas do Norte, Lda.	E	2490	Beneficiação da Rua Pressa da Lameira Mergulhe - Revisão de Preços Definitiva	02/12/06	24.938,40	24.938,40	02/12/06	02/12/06	CEM	E								24.938,40		24.938,40					24.938,40	
61045191	Beatrizes - Revitalização de Estradas do Norte, Lda.	E	2491	Beneficiação da Rua de São Veríssimo - Revisão de Preços Definitiva	02/12/06	13.024,98	13.024,98	02/12/06	02/12/06	CEM	E								13.024,98		13.024,98					13.024,98	
61018062	ONZE E DEBARRAZ, LDA.	E	2492	Beneficiação do Campo dos Bactos, piso sintético e balneários Justos - Revisão de Preços n.º 1 (Revisão Definitiva)	02/12/09	38.564,74	38.564,74	02/12/09	02/12/09	CEM	E								38.564,74		38.564,74					38.564,74	
61017632	M. Dos Santos & Companhia, S. L.	E	2493	Beneficiação da Rua 15 de Abril em Bin - Revisão de preços extraordinária (Definitiva)	02/12/15	19.609,37	19.609,38	02/12/15	02/12/15	CEM	E								19.609,37		19.609,37					19.609,37	
				TOTAL		20.812.939,76	24.756.418,78											6.624.271,29		259.129,13					6.883.400,44		

Tipo de Consulta : Apenas os que tiveram execução financeira no exercício

Excluir os contratos diversos : S Excluir as modalidades no âmbito do COVID : S

FILTRAR PELO N. CONTRATO Tipo de contrato	Concurso público		Concurso limitado por prévia qualificação		Procedimento de negociação		Diálogo concorrencial		Ajuste direto		Concurso de Concepção		Parceria para inovação		TOTAL	
	Número dos contratos	Preço contratual	Número dos contratos	Preço contratual	Número dos contratos	Preço contratual	Número dos contratos	Preço contratual	Número dos contratos	Preço contratual	Número dos contratos	Preço contratual	Número dos contratos	Preço contratual	Número dos contratos	Preço contratual
	[1]		[2]		[3]		[4]		[5]		[6]		[7]		[8]	
Empreitadas de obras públicas	36	9.107.884,94							13	698.299,94					49	9.806.184,88
Aquisição de serviços	8	772.137,96							83	2.304.777,88					91	3.076.915,84
Locação ou aquisição de bens móveis	21	3.374.793,10							49	1.148.694,70					70	4.523.487,80
Concessão de obras públicas																
Concessão de serviços públicos																
Outros																
TOTAL	65	13.254.816,00							145	4.151.772,52					210	17.406.588,52

VISUALIZAR REGISTOS S/ EXECUÇÃO : N

Tipo de despesa	Disposições legais [1]	Finalidade [2]	Entidade beneficiária		Despesas Orçamentadas [4]	Despesas autorizadas [5]	Despesas pagas [6]	Despesas autorizadas e não pagas [7]=[5]-[6]	Devolução de transf. / subs. ocorrida no exercício [8]	Observações [9]
			NIF	Nome / Designação [3]						
Transferências correntes										
040301 - ESTADO	LEI-QUADRO TRANSF.COMPETÊNCIAS	PROPOSTA DELEGAÇÃO COMPETENCIAS DIRETORES AGRUPAMENTO - Transferência de verbas para os Agrupamentos	600080196	Agrupamento Vertical de Escolas Este de Lousada	3.027.882,69	89.951,52	89.951,52			
040301 - ESTADO	LEI-QUADRO TRANSF.COMPETÊNCIAS	PROPOSTA DELEGAÇÃO COMPETENCIAS DIRETORES AGRUPAMENTO - Transferência de verbas para os Agrupamentos	600080315	Agrupamento de Escolas Dr Mario Fonseca Lousada	3.027.882,69	81.973,57	81.973,57			
040301 - ESTADO	LEI-QUADRO TRANSF.COMPETÊNCIAS	PROPOSTA DELEGAÇÃO COMPETENCIAS DIRETORES AGRUPAMENTO - Transferência de verbas para os Agrupamentos	600085180	AGRUPAMENTO DE ESCOLAS DE LOUSADA	3.027.882,69	139.367,34	139.367,34			
040301 - ESTADO	LEI-QUADRO TRANSF.COMPETÊNCIAS	Protocolo de Manutenção e Conservação do Parque Escolar - AGRUPAMENTO DE ESCOLAS DE LOUSADA - NIF: 6	600085180	AGRUPAMENTO DE ESCOLAS DE LOUSADA	3.027.882,69	7.500,00	7.500,00			
040301 - ESTADO	LEI-QUADRO TRANSF.COMPETÊNCIAS	PROPOSTA DELEGAÇÃO COMPETENCIAS DIRETORES AGRUPAMENTO - Transferência de verbas para os Agrupamentos	600086240	Agrupamento de Escolas Lousada Oeste	3.027.882,69	63.603,14	63.603,14			
040301 - ESTADO	Lei 75/2013 de 12/09 - art.º 131	TRANSPORTE DE REFEIÇÕES ANO LETIVO 2022/2023 - TRANSFERENCIA DE VERBA À UNIAO DE FREGUESIAS DE SILVA	510840213	União Freguesia de Silveiras, Pias, Nogueira e Alvarenga	3.027.882,69	270,72	270,72			
040301 - ESTADO	Lei 75/2013 de 12/09 - n.º 1 - alínea u) art.º 33	Participação das Visitas de Estudo - 2021/2022 destinada aos alunos subsidiados do 1.ºciclo do en	509043135	Associação de Pais do Centro Escolar de Sousela	3.027.882,69	276,00	276,00			
040301 - ESTADO	Lei 75/2013 de 12/09 - n.º 1 - alínea u) art.º 33	Participação das Visitas de Estudo - 2021/2022 destinada aos alunos subsidiados do 1.ºciclo do en	509603254	Associação de Pais e Encarregados de Educação Centro Escolar Lustosa	3.027.882,69	1.365,00	1.365,00			
040301 - ESTADO	Lei 75/2013 de 12/09 - n.º 1 - alínea u) art.º 33	Visitas de Estudo 22/22 - Adicional	509644678	Associação de Pais e Encarregados de Educação Dos Alunos da Ebl/ji de Ordem	3.027.882,69	130,00	130,00			
040301 - ESTADO	Lei 75/2013 de 12/09 - n.º 1 - alínea u) art.º 33	TRANSFERÊNCIA DE VERBA, DESTINADA A RENDA PERPÉTUA, RESPEITANTE À ESCOLA BÁSICA DO 1.º CICLO DE APA	600035310	Eb 2/3 de Caide de Rei	3.027.882,69	14,52	14,52			
040301 - ESTADO	Lei 75/2013 de 12/09 - n.º 1 - alínea u) art.º 33	TRANSFERÊNCIA DE VERBA, DESTINADA A RENDA PERPÉTUA, RESPEITANTE À ESCOLA BÁSICA DO 1.º CICLO DE APA	600035310	Eb 2/3 de Caide de Rei	3.027.882,69	14,52	14,52			
040301 - ESTADO	Lei 75/2013 de 12/09 - n.º 1 - alínea u) art.º 33	TRANSFERÊNCIA DE VERBA, DESTINADA A RENDA PERPÉTUA, RESPEITANTE À ESCOLA BÁSICA DO 1.º CICLO DE APA	600035310	Eb 2/3 de Caide de Rei	3.027.882,69	14,52	14,52			
040301 - ESTADO	Lei 75/2013 de 12/09 - n.º 1 - alínea u) art.º 33	TRANSFERÊNCIA DE VERBA, DESTINADA A RENDA PERPÉTUA, RESPEITANTE À ESCOLA BÁSICA DO 1.º CICLO DE APA	600035310	Eb 2/3 de Caide de Rei	3.027.882,69	14,52	14,52			
040301 - ESTADO	Lei 75/2013 de 12/09 - n.º 1 - alínea u) art.º 33	Participação das Visitas de Estudo - 2022/2023 - EB TORNO 490,00 euros / EB MEINEDO 289,00 euros	600080196	Agrupamento Vertical de Escolas Este de Lousada	3.027.882,69	490,00	490,00			

VISUALIZAR REGISTOS S/ EXECUÇÃO : N

Tipo de despesa	Disposições legais [1]	Finalidade [2]	Entidade beneficiária		Despesas Orçamentadas [4]	Despesas autorizadas [5]	Despesas pagas [6]	Despesas autorizadas e não pagas [7]=[5]-[6]	Devolução de transf. / subs. ocorrida no exercício [8]	Observações [9]
			NIF	Nome / Designação [3]						
040301 - ESTADO	Lei 75/2013 de 12/09 - n.º 1 - alínea u) art.º 33	Participação das Visitas de Estudo - 2022/2023 - EB TORNO 490,00 euros / EB MEINEDO 289,00 euros	600080196	Agrupamento Vertical de Escolas Este de Lousada	3.027.882,69	289,00	289,00			
040301 - ESTADO	Lei 75/2013 de 12/09 - n.º 1 - alínea u) art.º 33	EB 2/3 de Caíde de Rei - Protocolo de Manutenção e Conservação	600080196	Agrupamento Vertical de Escolas Este de Lousada	3.027.882,69	3.222,14	3.222,14			
040301 - ESTADO	Lei 75/2013 de 12/09 - n.º 1 - alínea u) art.º 33	Transferência para os agrupamentos de escola do Concelho da verba de lenha para o ano letivo 22/23 (600080196	Agrupamento Vertical de Escolas Este de Lousada	3.027.882,69	664,20	664,20			
040301 - ESTADO	Lei 75/2013 de 12/09 - n.º 1 - alínea u) art.º 33	Agrupamento Vertical de Escolas Lousada Norte (EN 2/3 Lustosa) - Protocolo de Manutenção e Conservaç	600080315	Agrupamento de Escolas Dr Mario Fonseca Lousada	3.027.882,69	1.116,13	1.116,13			
040301 - ESTADO	Lei 75/2013 de 12/09 - n.º 1 - alínea u) art.º 33	Agrupamento Vertical de Escolas Lousada Norte (Escola Dr. Mário Fonseca) - Protocolo de Manutenção e	600080315	Agrupamento de Escolas Dr Mario Fonseca Lousada	3.027.882,69	2.670,92	2.670,92			
040301 - ESTADO	Lei 75/2013 de 12/09 - n.º 1 - alínea u) art.º 33	Participação das Visitas de Estudo - 2021/2022 destianda aos alunos subsidiados do 1.ºciclo do en	600080315	Agrupamento de Escolas Dr Mario Fonseca Lousada	3.027.882,69	156,50	156,50			
040301 - ESTADO	Lei 75/2013 de 12/09 - n.º 1 - alínea u) art.º 33	Participação das Visitas de Estudo - 2021/2022 destianda aos alunos subsidiados do 1.ºciclo do en	600080315	Agrupamento de Escolas Dr Mario Fonseca Lousada	3.027.882,69	175,00	175,00			
040301 - ESTADO	Lei 75/2013 de 12/09 - n.º 1 - alínea u) art.º 33	Participação das Visitas de Estudo - 2021/2022 destinada aos alunos subsidiados do 1.ºciclo do en	600080315	Agrupamento de Escolas Dr Mario Fonseca Lousada	3.027.882,69	72,00	72,00			
040301 - ESTADO	Lei 75/2013 de 12/09 - n.º 1 - alínea u) art.º 33	Participação das Visitas de Estudo - 2021/2022 destinada aos alunos subsidiados do 1.ºciclo do en	600080315	Agrupamento de Escolas Dr Mario Fonseca Lousada	3.027.882,69	122,50	122,50			
040301 - ESTADO	Lei 75/2013 de 12/09 - n.º 1 - alínea u) art.º 33	Participação das Visitas de Estudo - 2021/2022 destinada aos alunos subsidiados do 1.ºciclo do en	600080315	Agrupamento de Escolas Dr Mario Fonseca Lousada	3.027.882,69	278,00	278,00			
040301 - ESTADO	Lei 75/2013 de 12/09 - n.º 1 - alínea u) art.º 33	Transferência para os agrupamentos de escola do Concelho da verba de lenha para o ano letivo 22/23 (600080315	Agrupamento de Escolas Dr Mario Fonseca Lousada	3.027.882,69	1.328,40	1.328,40			
040301 - ESTADO	Lei 75/2013 de 12/09 - n.º 1 - alínea u) art.º 33	Participação das Visitas de Estudo - 2021/2022 destianda aos alunos subsidiados do 1.ºciclo do en	600085180	AGRUPAMENTO DE ESCOLAS DE LOUSADA	3.027.882,69	270,00	270,00			
040301 - ESTADO	Lei 75/2013 de 12/09 - n.º 1 - alínea u) art.º 33	Participação das Visitas de Estudo - 2021/2022 destianda aos alunos subsidiados do 1.ºciclo do en	600085180	AGRUPAMENTO DE ESCOLAS DE LOUSADA	3.027.882,69	54,00	54,00			
040301 - ESTADO	Lei 75/2013 de 12/09 - n.º 1 - alínea u) art.º 33	Participação das Visitas de Estudo - 2021/2022 destinada aos alunos subsidiados do 1.ºciclo do en	600085180	AGRUPAMENTO DE ESCOLAS DE LOUSADA	3.027.882,69	325,80	325,80			
040301 - ESTADO	Lei 75/2013 de 12/09 - n.º 1 - alínea u) art.º 33	Participação das Visitas de Estudo - 2022/2023	600085180	AGRUPAMENTO DE ESCOLAS DE LOUSADA	3.027.882,69	490,00	490,00			

VISUALIZAR REGISTOS S/ EXECUÇÃO : N

Tipo de despesa	Disposições legais [1]	Finalidade [2]	Entidade beneficiária		Despesas Orçamentadas [4]	Despesas autorizadas [5]	Despesas pagas [6]	Despesas autorizadas e não pagas [7]=[5]-[6]	Devolução de transf. / subs. ocorrida no exercício [8]	Observações [9]
			NIF	Nome / Designação [3]						
040301 - ESTADO	Lei 75/2013 de 12/09 - n.º 1 - alínea u) art.º 33	Transferência para os agrupamentos de escola do Concelho da verba de lenha para o ano letivo 22/23 (600085180	AGRUPAMENTO DE ESCOLAS DE LOUSADA	3.027.802,69	1.845,00	1.845,00			
040301 - ESTADO	Lei 75/2013 de 12/09 - n.º 1 - alínea u) art.º 33	Participação das Visitas de Estudo - 2021/2022 destianda aos alunos subsidiados do 1.ºciclo do en	600086240	Agrupamento de Escolas Lousada Oeste	3.027.802,69	238,00	238,00			
040301 - ESTADO	Lei 75/2013 de 12/09 - n.º 1 - alínea u) art.º 33	Participação das Visitas de Estudo - 2021/2022 destianda aos alunos subsidiados do 1.ºciclo do en	600086240	Agrupamento de Escolas Lousada Oeste	3.027.802,69	98,00	98,00			
040301 - ESTADO	Lei 75/2013 de 12/09 - n.º 1 - alínea u) art.º 33	Participação das Visitas de Estudo - 2021/2022 destianda aos alunos subsidiados do 1.ºciclo do en	600086240	Agrupamento de Escolas Lousada Oeste	3.027.802,69	95,00	95,00			
040301 - ESTADO	Lei 75/2013 de 12/09 - n.º 1 - alínea u) art.º 33	Participação das Visitas de Estudo - 2021/2022 destianda aos alunos subsidiados do 1.ºciclo do en	600086240	Agrupamento de Escolas Lousada Oeste	3.027.802,69	180,00	180,00			
040301 - ESTADO	Lei 75/2013 de 12/09 - n.º 1 - alínea u) art.º 33	Transferência para os agrupamentos de escola do Concelho da verba de lenha para o ano letivo 22/23 (600086240	Agrupamento de Escolas Lousada Oeste	3.027.802,69	1.180,80	1.180,80			
04050102 - FREGUESIAS	Lei 75/2013 de 12/09 - art.º 131	Freguesia de Aveleda - Protocolo de Manutenção e Conservação do Parque Escolar - NIF: 507 183 568	507183568	Freguesia de Aveleda	3.027.802,69	239,33	239,33			
04050102 - FREGUESIAS	Lei 75/2013 de 12/09 - art.º 131	Junta de Freguesia de Aveleda - Manutenção e conservação do Parque Escolar (Ano 2022) - 507 183 568	507183568	Freguesia de Aveleda	3.027.802,69	529,28	529,28			
04050102 - FREGUESIAS	Lei 75/2013 de 12/09 - art.º 131	Junta de Freguesia de Aveleda - Manutenção e conservação do Parque Escolar (Ano 2022) - NIF: 507 183	507183568	Freguesia de Aveleda	3.027.802,69	30,75	30,75			
04050102 - FREGUESIAS	Lei 75/2013 de 12/09 - art.º 131	Junta de Freguesia de Aveleda - Manutenção e conservação do Parque Escolar - NIF: 507 183 568	507183568	Freguesia de Aveleda	3.027.802,69	1.935,64	1.935,64			
04050102 - FREGUESIAS	Lei 75/2013 de 12/09 - art.º 131	Junta de Freguesia de Macieira - Protocolo de Manutenção e conservação do Parque Escolar (Ano 2021)	507183568	Freguesia de Aveleda	3.027.802,69	785,20	785,20		785,20	
04050102 - FREGUESIAS	Lei 75/2013 de 12/09 - art.º 131	RECENSEAMENTO ELEITORAL - ELEIÇÃO PRESIDENTE DA REPÚBLICA - 24-01-2021	507183568	Freguesia de Aveleda	3.027.802,69	32,58	32,58			
04050102 - FREGUESIAS	Lei 75/2013 de 12/09 - art.º 131	Freguesia de Caide de Rei - Manutenção e Conservação do Parque Escolar (Ano 2021) - NIF: 507 341 023	507341023	Freguesia de Caide de Rei	3.027.802,69	227,05	227,05			
04050102 - FREGUESIAS	Lei 75/2013 de 12/09 - art.º 131	Junta de Freguesia de Caide de Rei - Protocolo de Manutenção e Conservação do Parque Escolar	507341023	Freguesia de Caide de Rei	3.027.802,69	147,29	147,29			
04050102 - FREGUESIAS	Lei 75/2013 de 12/09 - art.º 131	Junta de Freguesia de Caide de Rei - Protocolo de manutenção e conservação do Parque Escolar - NIF:	507341023	Freguesia de Caide de Rei	3.027.802,69	338,68	338,68			

VISUALIZAR REGISTOS S/ EXECUÇÃO : N

Tipo de despesa	Disposições legais [1]	Finalidade [2]	Entidade beneficiária		Despesas Orçamentadas [4]	Despesas autorizadas [5]	Despesas pagas [6]	Despesas autorizadas e não pagas [7]=[5]-[6]	Devolução de transf. / subs. ocorrida no exercício [8]	Observações [9]
			NIF	Nome / Designação [3]						
04050102 - FREGUESIAS	Lei 75/2013 de 12/09 - art.º 131	Protocolo de manutenção e conservação do Parque Escolar - Junta de Freguesia de Caíde de Rei - NIF:	507341023	Freguesia de Caíde de Rei	3.027.802,69	754,73	754,73			
04050102 - FREGUESIAS	Lei 75/2013 de 12/09 - art.º 131	RECENSEAMENTO ELEITORAL - ELEIÇÃO PRESIDENTE DA REPÚBLICA - 24-01-2021	507341023	Freguesia de Caíde de Rei	3.027.802,69	45,05	45,05			
04050102 - FREGUESIAS	Lei 75/2013 de 12/09 - art.º 131	RECENSEAMENTO ELEITORAL - ELEIÇÃO PRESIDENTE DA REPÚBLICA - 24-01-2021	507502868	Freguesia de Torno	3.027.802,69	46,22	46,22			
04050102 - FREGUESIAS	Lei 75/2013 de 12/09 - art.º 131	RECENSEAMENTO ELEITORAL - ELEIÇÃO PRESIDENTE DA REPÚBLICA - 24-01-2021	507581873	Freguesia de Vilar do Torno e Alentem	3.027.802,69	23,36	23,36			
04050102 - FREGUESIAS	Lei 75/2013 de 12/09 - art.º 131	Junta de Freguesia de Meinedo - Manutenção e Conservação do Parque Escolar (Ano 2021) - NIF: 5076435	507643593	Freguesia de Meinedo	3.027.802,69	1.423,32	1.423,32			
04050102 - FREGUESIAS	Lei 75/2013 de 12/09 - art.º 131	Junta de Freguesia de Meinedo - Manutenção e Conservação do Parque Escolar (Ano 2021) - NIF: 5076435	507643593	Freguesia de Meinedo	3.027.802,69	1.458,64	1.458,64			
04050102 - FREGUESIAS	Lei 75/2013 de 12/09 - art.º 131	Junta de Freguesia de Meinedo - Manutenção e Conservação do Parque Escolar - NIF: 507 643 593	507643593	Freguesia de Meinedo	3.027.802,69	759,08	759,08			
04050102 - FREGUESIAS	Lei 75/2013 de 12/09 - art.º 131	Junta de Freguesia de Meinedo - Manutenção e conservação do Parque Escolar - NIF: 507 643 593	507643593	Freguesia de Meinedo	3.027.802,69	2.096,53	2.096,53			
04050102 - FREGUESIAS	Lei 75/2013 de 12/09 - art.º 131	Protocolo de manutenção e Conservação do Parque Escolar - Junta de Freguesia de Meinedo - NIF: 507 6	507643593	Freguesia de Meinedo	3.027.802,69	1.039,77	1.039,77			
04050102 - FREGUESIAS	Lei 75/2013 de 12/09 - art.º 131	RECENSEAMENTO ELEITORAL - ELEIÇÃO PRESIDENTE DA REPÚBLICA - 24-01-2021	507643593	Freguesia de Meinedo	3.027.802,69	67,78	67,78			
04050102 - FREGUESIAS	Lei 75/2013 de 12/09 - art.º 131	RECENSEAMENTO ELEITORAL - ELEIÇÃO PRESIDENTE DA REPÚBLICA - 24-01-2021	507927117	Freguesia de Sousela	3.027.802,69	30,68	30,68			
04050102 - FREGUESIAS	Lei 75/2013 de 12/09 - art.º 131	Transporte de alunos-2022/2023- TRANSFERENCIA DE VERBA-JUNTA DE FREGUESIA DE SOUSELA	507927117	Freguesia de Sousela	3.027.802,69	372,10	372,10			
04050102 - FREGUESIAS	Lei 75/2013 de 12/09 - art.º 131	Manutenção e conservação do Parque Escolar - Junta de Freguesia de Lodares - NIF: 508 224 136	508224136	Freguesia de Lodares	3.027.802,69	2.613,75	2.613,75			
04050102 - FREGUESIAS	Lei 75/2013 de 12/09 - art.º 131	RECENSEAMENTO ELEITORAL - ELEIÇÃO PRESIDENTE DA REPÚBLICA - 24-01-2021	508224136	Freguesia de Lodares	3.027.802,69	34,82	34,82			
04050102 - FREGUESIAS	Lei 75/2013 de 12/09 - art.º 131	Junta de Freguesia de Macieira - Protocolo de manutenção e conservação do Parque Escolar (Ano 2021)	508638518	Freguesia de Macieira	3.027.802,69	785,20	785,20			
04050102 - FREGUESIAS	Lei 75/2013 de 12/09 - art.º 131	Junta de Freguesia de Macieira - Protocolo de manutenção e conservação do Parque Escolar - NIF: 508	508638518	Freguesia de Macieira	3.027.802,69	2.931,57	2.931,57			

VISUALIZAR REGISTOS S/ EXECUÇÃO : N

Tipo de despesa	Disposições legais [1]	Finalidade [2]	Entidade beneficiária		Despesas Orçamentadas [4]	Despesas autorizadas [5]	Despesas pagas [6]	Despesas autorizadas e não pagas [7]=[5]-[6]	Devolução de transf. / subs. ocorrida no exercício [8]	Observações [9]
			NIF	Nome / Designação [3]						
04050102 - FREGUESIAS	Lei 75/2013 de 12/09 - art.º 131	RECENSEAMENTO ELEITORAL - ELEIÇÃO PRESIDENTE DA REPÚBLICA - 24-01-202	508638518	Freguesia de Macieira	3.027.882,69	26,84	26,84			
04050102 - FREGUESIAS	Lei 75/2013 de 12/09 - art.º 131	Junta de Freguesia de Nevogilde - Protocolo de Manutenção e Conservação do Parque Escolar - NIF: 508	508651760	Freguesia de Nevogilde	3.027.882,69	2.651,62	2.651,62			
04050102 - FREGUESIAS	Lei 75/2013 de 12/09 - art.º 131	Junta de Freguesia de Nevogilde - Protocolo de Manutenção e conservação do Parque Escolar - NIF: 508	508651760	Freguesia de Nevogilde	3.027.882,69	1.769,63	1.769,63			
04050102 - FREGUESIAS	Lei 75/2013 de 12/09 - art.º 131	RECENSEAMENTO ELEITORAL - ELEIÇÃO PRESIDENTE DA REPÚBLICA - 24-01-2021	508651760	Freguesia de Nevogilde	3.027.882,69	43,58	43,58			
04050102 - FREGUESIAS	Lei 75/2013 de 12/09 - art.º 131	RECENSEAMENTO ELEITORAL - ELEIÇÃO PRESIDENTE DA REPÚBLICA - 24-01-2021	510836020	União de Freguesias de Cernadelo e Lousada São Miguel e Santa Margarida	3.027.882,69	38,02	38,02			
04050102 - FREGUESIAS	Lei 75/2013 de 12/09 - art.º 131	União de Freguesias de Cernadelo e Lousada (São Miguel e St. Margarida) - Protocolo de Mnautenção e	510836020	União de Freguesias de Cernadelo e Lousada São Miguel e Santa Margarida	3.027.882,69	3.007,50	3.007,50			
04050102 - FREGUESIAS	Lei 75/2013 de 12/09 - art.º 131	RECENSEAMENTO ELEITORAL - ELEIÇÃO PRESIDENTE DA REPÚBLICA - 24-01-2021	510836372	Uniao Das Freguesia de Cristelos, Boim e Ordem	3.027.882,69	127,24	127,24			
04050102 - FREGUESIAS	Lei 75/2013 de 12/09 - art.º 131	União de Freguesias de Cristelos, Boim e Ordem - Manutenção e Conservação do Parque Escolar - NIF: 5	510836372	Uniao Das Freguesia de Cristelos, Boim e Ordem	3.027.882,69	2.250,32	2.250,32			
04050102 - FREGUESIAS	Lei 75/2013 de 12/09 - art.º 131	União de Freguesias de Cristelos, Boim e Ordem - Manutenção e Conservação do Parque Escolar - NIF: 5	510836372	Uniao Das Freguesia de Cristelos, Boim e Ordem	3.027.882,69	5.197,65	5.197,65			
04050102 - FREGUESIAS	Lei 75/2013 de 12/09 - art.º 131	União de Freguesias de Cristelos, Boim e Ordem - Manutenção e conservação do Parque Escolar - NIF: 5	510836372	Uniao Das Freguesia de Cristelos, Boim e Ordem	3.027.882,69	1.717,00	1.717,00			
04050102 - FREGUESIAS	Lei 75/2013 de 12/09 - art.º 131	União de freguesias de Cristelos, Boim e Ordem - Protocolo de manutenção e conservação do Parque Esc	510836372	Uniao Das Freguesia de Cristelos, Boim e Ordem	3.027.882,69	1.593,09	1.593,09			
04050102 - FREGUESIAS	Lei 75/2013 de 12/09 - art.º 131	Protocolo de Manutenção e Conservação do Parque Escolar - União de Freguesias de Figueiras e Covas -	510836801	União de Freguesias de Figueiras e Covas	3.027.882,69	187,61	187,61			
04050102 - FREGUESIAS	Lei 75/2013 de 12/09 - art.º 131	RECENSEAMENTO ELEITORAL - ELEIÇÃO PRESIDENTE DA REPÚBLICA - 24-01-2021	510836801	União de Freguesias de Figueiras e Covas	3.027.882,69	37,10	37,10			
04050102 - FREGUESIAS	Lei 75/2013 de 12/09 - art.º 131	União de Freguesias de Figueiras e Covas - Manutenção e Conservação do Parque Escolar - NIF: 510 836	510836801	União de Freguesias de Figueiras e Covas	3.027.882,69	101,82	101,82			
04050102 - FREGUESIAS	Lei 75/2013 de 12/09 - art.º 131	União de Freguesias de Figueiras e Covas - Manutenção e Conservação do Parque Escolar - NIF: 510 836	510836801	União de Freguesias de Figueiras e Covas	3.027.882,69	148,58	148,58			
04050102 - FREGUESIAS	Lei 75/2013 de 12/09 - art.º 131	RECENSEAMENTO ELEITORAL - ELEIÇÃO PRESIDENTE DA REPÚBLICA - 24-01-2021	510837638	Freguesia de Lustosa e Barrosas (santo Estevão)	3.027.882,69	101,00	101,00			

VISUALIZAR REGISTOS S/ EXECUÇÃO : N

Tipo de despesa	Disposições legais [1]	Finalidade [2]	Entidade beneficiária		Despesas Orçamentadas [4]	Despesas autorizadas [5]	Despesas pagas [6]	Despesas autorizadas e não pagas [7]=[5]-[6]	Devolução de transf. / subs. ocorrida no exercício [8]	Observações [9]
			NIF	Nome / Designação [3]						
04050102 - FREGUESIAS	Lei 75/2013 de 12/09 - art.º 131	RECENSEAMENTO ELEITORAL - ELEIÇÃO PRESIDENTE DA REPÚBLICA - 24-01-2021	510838227	União de Freguesias de Nespereira e Casais	3.027.882,69	59,20	59,20			
04050102 - FREGUESIAS	Lei 75/2013 de 12/09 - art.º 131	União de Freguesias de Nespereira e Casais - Manutenção e Conservação do Parque Escolar (Ano 2021) -	510838227	União de Freguesias de Nespereira e Casais	3.027.882,69	939,84	939,84			
04050102 - FREGUESIAS	Lei 75/2013 de 12/09 - art.º 131	RECENSEAMENTO ELEITORAL - ELEIÇÃO PRESIDENTE DA REPÚBLICA - 24-01-2021	510840213	União Freguesia de Silvares, Pias, Nogueira e Alvarenga	3.027.882,69	112,40	112,40			
04050102 - FREGUESIAS	Lei 75/2013 de 12/09 - art.º 131	Transferência de verba à União de Freguesias de Silvares, Pias, Nogueira e Alvarenga- referente ao t	510840213	União Freguesia de Silvares, Pias, Nogueira e Alvarenga	3.027.882,69	98,84	98,84			
04050102 - FREGUESIAS	Lei 75/2013 de 12/09 - art.º 131	União de Freguesias de Silvares, Nogueira, Pias e Alvarenga - Protocolo de Manutenção e Conservação	510840213	União Freguesia de Silvares, Pias, Nogueira e Alvarenga	3.027.882,69	1,00	1,00			
04050102 - FREGUESIAS	Lei 75/2013 de 12/09 - art.º 131	União de Freguesias de Silvares, Pias, Nogueira e Alvarenga - Protocolo de Manutenção e conservação	510840213	União Freguesia de Silvares, Pias, Nogueira e Alvarenga	3.027.882,69	7.793,63	7.793,63			
04050104 - ASSOCIAÇÕES DE MUNICÍPIOS	Lei 75/2013 de 12/09 - art.º 128	QUOTA ANO DE 2020	501627413	Associação Nacional de Municípios Portugueses	3.027.882,69	6.161,67	6.161,67			
04050104 - ASSOCIAÇÕES DE MUNICÍPIOS	Lei 75/2013 de 12/09 - art.º 128	SEGURO DE ACIDENTES PESSOAIS DE BOMBEIROS - ANUIDADE 2022	501627413	Associação Nacional de Municípios Portugueses	3.027.882,69	7.910,86	7.910,86			
04050104 - ASSOCIAÇÕES DE MUNICÍPIOS	Lei 75/2013 de 12/09 - art.º 128	Aquisição de Licença de Autenticação Multifator	502599189	ASSOCIACAO MUNICIPIOS DO VALE DO SOUSA	3.027.882,69	6.140,82	6.140,82			
04050104 - ASSOCIAÇÕES DE MUNICÍPIOS	Lei 75/2013 de 12/09 - art.º 128	CANDIDATURA NORTE 04-2112-FEDER-000471- CENTRO INTERPRETAÇÃO DO ROMANICO 3ª FASE - 4ª PEDIDO	502599189	ASSOCIACAO MUNICIPIOS DO VALE DO SOUSA	3.027.882,69	782,28	782,28			
04050104 - ASSOCIAÇÕES DE MUNICÍPIOS	Lei 75/2013 de 12/09 - art.º 128	CAPACITAÇÃO E VALORIZAÇÃO TURISTICA DA RR - 4 E FINAL PEDIDO	502599189	ASSOCIACAO MUNICIPIOS DO VALE DO SOUSA	3.027.882,69	328,76	328,76			
04050104 - ASSOCIAÇÕES DE MUNICÍPIOS	Lei 75/2013 de 12/09 - art.º 128	ESCRITA EM CENA - 1 E UNICO PEDIDO	502599189	ASSOCIACAO MUNICIPIOS DO VALE DO SOUSA	3.027.882,69	239,97	239,97			
04050104 - ASSOCIAÇÕES DE MUNICÍPIOS	Lei 75/2013 de 12/09 - art.º 128	Elaboração do plano estratégico e de reabilitação e valorização de linhas de água (Rio Sousa e Rio F	502599189	ASSOCIACAO MUNICIPIOS DO VALE DO SOUSA	3.027.882,69	9.151,20	9.151,20			
04050104 - ASSOCIAÇÕES DE MUNICÍPIOS	Lei 75/2013 de 12/09 - art.º 128	FISCALIZAÇÃO E COORDENAÇÃO DE SEGURANÇA EM OBRA DE EMPREITADA AMPLIAÇÃO CENTRO INTERPRETAÇÃO DO ROMA	502599189	ASSOCIACAO MUNICIPIOS DO VALE DO SOUSA	3.027.882,69	782,28	782,28			
04050104 - ASSOCIAÇÕES DE MUNICÍPIOS	Lei 75/2013 de 12/09 - art.º 128	LICENÇA ANTIVIRUS	502599189	ASSOCIACAO MUNICIPIOS DO VALE DO SOUSA	3.027.882,69	511,99	511,99			
04050104 - ASSOCIAÇÕES DE MUNICÍPIOS	Lei 75/2013 de 12/09 - art.º 128	NORTE - 04-2114 - FEDER O VINHO A ARTE E OS HOMENS - 2ª PEDIDO	502599189	ASSOCIACAO MUNICIPIOS DO VALE DO SOUSA	3.027.882,69	2.641,36	2.641,36			
04050104 - ASSOCIAÇÕES DE MUNICÍPIOS	Lei 75/2013 de 12/09 - art.º 128	NORTE-04-211-FEDER-CIR Ampliação 3ª Fase - PP nº 6	502599189	ASSOCIACAO MUNICIPIOS DO VALE DO SOUSA	3.027.882,69	560,88	560,88			
04050104 - ASSOCIAÇÕES DE MUNICÍPIOS	Lei 75/2013 de 12/09 - art.º 128	NORTE-04-2114-FEDER-0054 - VINHO ARTE E OS HOMENS - PEDIDO 4 E ULTIMO	502599189	ASSOCIACAO MUNICIPIOS DO VALE DO SOUSA	3.027.882,69	796,33	796,33			
04050104 - ASSOCIAÇÕES DE MUNICÍPIOS	Lei 75/2013 de 12/09 - art.º 128	NORTE-04-2114-FEDER-00600 - "Cultura em Rede - Tâmega e Sousa"- Pedido de pagamento	502599189	ASSOCIACAO MUNICIPIOS DO VALE DO SOUSA	3.027.882,69	235,14	235,14			

VISUALIZAR REGISTOS S/ EXECUÇÃO : N

Tipo de despesa	Disposições legais [1]	Finalidade [2]	Entidade beneficiária		Despesas Orçamentadas [4]	Despesas autorizadas [5]	Despesas pagas [6]	Despesas autorizadas e não pagas [7]=[5]-[6]	Devolução de transf. / subs. ocorrida no exercício [8]	Observações [9]
			NIF	Nome / Designação [3]						
04050104 - ASSOCIAÇÕES DE MUNICÍPIOS	Lei 75/2013 de 12/09 - art.º 128	NORTE-04-2114-FEDER-00600 - "Cultura em Rede - Tâmega e Sousa"- Pedido de pagamento - Acerto	502599189	ASSOCIACAO MUNICIPIOS DO VALE DO SOUSA	3.027.882,69	18,00	18,00			
04050104 - ASSOCIAÇÕES DE MUNICÍPIOS	Lei 75/2013 de 12/09 - art.º 128	O VINHO A ARTE E OS HOMENS - 3ª PEDIDO	502599189	ASSOCIACAO MUNICIPIOS DO VALE DO SOUSA	3.027.882,69	1.640,00	1.640,00			
04050104 - ASSOCIAÇÕES DE MUNICÍPIOS	Lei 75/2013 de 12/09 - art.º 128	PLANO ESTRATEGICO DE REABILITAÇÃO E VALORIZAÇÃO DE LINHAS DE AGUA - 1ª PEDIDO	502599189	ASSOCIACAO MUNICIPIOS DO VALE DO SOUSA	3.027.882,69	5.490,72	5.490,72			
04050104 - ASSOCIAÇÕES DE MUNICÍPIOS	Lei 75/2013 de 12/09 - art.º 128	QUOTA	502599189	ASSOCIACAO MUNICIPIOS DO VALE DO SOUSA	3.027.882,69	5.000,00	5.000,00			
04050104 - ASSOCIAÇÕES DE MUNICÍPIOS	Lei 75/2013 de 12/09 - art.º 128	QUOTA	502599189	ASSOCIACAO MUNICIPIOS DO VALE DO SOUSA	3.027.882,69	5.000,00	5.000,00			
04050104 - ASSOCIAÇÕES DE MUNICÍPIOS	Lei 75/2013 de 12/09 - art.º 128	QUOTA	502599189	ASSOCIACAO MUNICIPIOS DO VALE DO SOUSA	3.027.882,69	5.000,00	5.000,00			
04050104 - ASSOCIAÇÕES DE MUNICÍPIOS	Lei 75/2013 de 12/09 - art.º 128	QUOTA	502599189	ASSOCIACAO MUNICIPIOS DO VALE DO SOUSA	3.027.882,69	5.000,00	5.000,00			
04050104 - ASSOCIAÇÕES DE MUNICÍPIOS	Lei 75/2013 de 12/09 - art.º 128	QUOTA - ABRIL	502599189	ASSOCIACAO MUNICIPIOS DO VALE DO SOUSA	3.027.882,69	5.000,00	5.000,00			
04050104 - ASSOCIAÇÕES DE MUNICÍPIOS	Lei 75/2013 de 12/09 - art.º 128	QUOTA - FEVEREIRO	502599189	ASSOCIACAO MUNICIPIOS DO VALE DO SOUSA	3.027.882,69	5.000,00	5.000,00			
04050104 - ASSOCIAÇÕES DE MUNICÍPIOS	Lei 75/2013 de 12/09 - art.º 128	QUOTA MES DE MARÇO	502599189	ASSOCIACAO MUNICIPIOS DO VALE DO SOUSA	3.027.882,69	5.000,00	5.000,00			
04050104 - ASSOCIAÇÕES DE MUNICÍPIOS	Lei 75/2013 de 12/09 - art.º 128	QUOTAS	502599189	ASSOCIACAO MUNICIPIOS DO VALE DO SOUSA	3.027.882,69	5.000,00	5.000,00			
04050104 - ASSOCIAÇÕES DE MUNICÍPIOS	Lei 75/2013 de 12/09 - art.º 128	QUOTAS	502599189	ASSOCIACAO MUNICIPIOS DO VALE DO SOUSA	3.027.882,69	5.000,00	5.000,00			
04050104 - ASSOCIAÇÕES DE MUNICÍPIOS	Lei 75/2013 de 12/09 - art.º 128	QUOTAS - AGOSTO	502599189	ASSOCIACAO MUNICIPIOS DO VALE DO SOUSA	3.027.882,69	5.000,00	5.000,00			
04050104 - ASSOCIAÇÕES DE MUNICÍPIOS	Lei 75/2013 de 12/09 - art.º 128	RECOLHA RSU - NOVEMBRO	502599189	ASSOCIACAO MUNICIPIOS DO VALE DO SOUSA	3.027.882,69	46.076,41	46.076,41			
04050104 - ASSOCIAÇÕES DE MUNICÍPIOS	Lei 75/2013 de 12/09 - art.º 128	RECOLHA RSU - OUTUBRO	502599189	ASSOCIACAO MUNICIPIOS DO VALE DO SOUSA	3.027.882,69	47.179,54	47.179,54			
04050104 - ASSOCIAÇÕES DE MUNICÍPIOS	Lei 75/2013 de 12/09 - art.º 128	RSU - ABRIL	502599189	ASSOCIACAO MUNICIPIOS DO VALE DO SOUSA	3.027.882,69	50.564,24	50.564,24			
04050104 - ASSOCIAÇÕES DE MUNICÍPIOS	Lei 75/2013 de 12/09 - art.º 128	RSU - AGOSTO	502599189	ASSOCIACAO MUNICIPIOS DO VALE DO SOUSA	3.027.882,69	60.526,95	60.526,95			
04050104 - ASSOCIAÇÕES DE MUNICÍPIOS	Lei 75/2013 de 12/09 - art.º 128	RSU - DEZEMBRO	502599189	ASSOCIACAO MUNICIPIOS DO VALE DO SOUSA	3.027.882,69	48.260,29	48.260,29			
04050104 - ASSOCIAÇÕES DE MUNICÍPIOS	Lei 75/2013 de 12/09 - art.º 128	RSU - FEVEREIRO 2022	502599189	ASSOCIACAO MUNICIPIOS DO VALE DO SOUSA	3.027.882,69	41.930,51	41.930,51			
04050104 - ASSOCIAÇÕES DE MUNICÍPIOS	Lei 75/2013 de 12/09 - art.º 128	RSU - JANEIRO 2022	502599189	ASSOCIACAO MUNICIPIOS DO VALE DO SOUSA	3.027.882,69	46.160,48	46.160,48			
04050104 - ASSOCIAÇÕES DE MUNICÍPIOS	Lei 75/2013 de 12/09 - art.º 128	RSU - JULHO	502599189	ASSOCIACAO MUNICIPIOS DO VALE DO SOUSA	3.027.882,69	51.136,69	51.136,69			
04050104 - ASSOCIAÇÕES DE MUNICÍPIOS	Lei 75/2013 de 12/09 - art.º 128	RSU - JUNHO	502599189	ASSOCIACAO MUNICIPIOS DO VALE DO SOUSA	3.027.882,69	51.562,52	51.562,52			
04050104 - ASSOCIAÇÕES DE MUNICÍPIOS	Lei 75/2013 de 12/09 - art.º 128	RSU - MAIO	502599189	ASSOCIACAO MUNICIPIOS DO VALE DO SOUSA	3.027.882,69	49.322,75	49.322,75			
04050104 - ASSOCIAÇÕES DE MUNICÍPIOS	Lei 75/2013 de 12/09 - art.º 128	RSU - MES DE MARÇO	502599189	ASSOCIACAO MUNICIPIOS DO VALE DO SOUSA	3.027.882,69	48.819,95	48.819,95			
04050104 - ASSOCIAÇÕES DE MUNICÍPIOS	Lei 75/2013 de 12/09 - art.º 128	RSU - MES DE OUTUBRO	502599189	ASSOCIACAO MUNICIPIOS DO VALE DO SOUSA	3.027.882,69	49.603,80	49.603,80			
04050104 - ASSOCIAÇÕES DE MUNICÍPIOS	Lei 75/2013 de 12/09 - art.º 128	RSU - SETEMBRO	502599189	ASSOCIACAO MUNICIPIOS DO VALE DO SOUSA	3.027.882,69	49.718,10	49.718,10			
04050104 - ASSOCIAÇÕES DE MUNICÍPIOS	Lei 75/2013 de 12/09 - art.º 128	quotas	502599189	ASSOCIACAO MUNICIPIOS DO VALE DO SOUSA	3.027.882,69	5.000,00	5.000,00			
04050104 - ASSOCIAÇÕES DE MUNICÍPIOS	Lei 75/2013 de 12/09 - art.º 128	quotas - junho	502599189	ASSOCIACAO MUNICIPIOS DO VALE DO SOUSA	3.027.882,69	5.000,00	5.000,00			

VISUALIZAR REGISTOS S/ EXECUÇÃO : N

Tipo de despesa	Disposições legais	Finalidade	Entidade beneficiária		Despesas Orçamentadas	Despesas autorizadas	Despesas pagas	Despesas autorizadas e não pagas	Devolução de transf. / subs. ocorrida no exercício	Observações
			NIF	Nome / Designação						
	[1]	[2]		[3]	[4]	[5]	[6]	[7]=[5]-[6]	[8]	[9]
04050104 - ASSOCIAÇÕES DE MUNICÍPIOS	Lei 75/2013 de 12/09 - art.º 128	ASSISTENCIA TECNICA COMUNIDADE INTERMUNICIPAL - 1º PEDIDO	508889910	COMUNIDADE INTERMUNICIPAL DO TÁMEGA E SOUSA	3.027.882,69	7.568,98	7.568,98			
04050104 - ASSOCIAÇÕES DE MUNICÍPIOS	Lei 75/2013 de 12/09 - art.º 128	BRIGADA SAPADORES - 3 TRIMESTRE	508889910	COMUNIDADE INTERMUNICIPAL DO TÁMEGA E SOUSA	3.027.882,69	5.848,68	5.848,68			
04050104 - ASSOCIAÇÕES DE MUNICÍPIOS	Lei 75/2013 de 12/09 - art.º 128	BRIGADAS SAPADORES FLORESTAIS - 2º TRIMESTRE	508889910	COMUNIDADE INTERMUNICIPAL DO TÁMEGA E SOUSA	3.027.882,69	7.355,87	7.355,87			
04050104 - ASSOCIAÇÕES DE MUNICÍPIOS	Lei 75/2013 de 12/09 - art.º 128	Brigada de Sapadores - 1ª trimestre 2022	508889910	COMUNIDADE INTERMUNICIPAL DO TÁMEGA E SOUSA	3.027.882,69	4.644,13	4.644,13			
04050104 - ASSOCIAÇÕES DE MUNICÍPIOS	Lei 75/2013 de 12/09 - art.º 128	CADASTRO AA E SAR - CAPITAL 2 PEDIDO / 3 PEDIDO CORRENTES	508889910	COMUNIDADE INTERMUNICIPAL DO TÁMEGA E SOUSA	3.027.882,69	14.869,84	14.869,84			
04050104 - ASSOCIAÇÕES DE MUNICÍPIOS	Lei 75/2013 de 12/09 - art.º 128	CADASTRO AA E SAR - CAPITAL 3º PEDIDO / 4 PEDIDO CORRENTES	508889910	COMUNIDADE INTERMUNICIPAL DO TÁMEGA E SOUSA	3.027.882,69	20.690,31	20.690,31			
04050104 - ASSOCIAÇÕES DE MUNICÍPIOS	Lei 75/2013 de 12/09 - art.º 128	CADASTRO DE AA E SAR - 1/2 PEDIDO	508889910	COMUNIDADE INTERMUNICIPAL DO TÁMEGA E SOUSA	3.027.882,69	5.338,96	5.338,96			
04050104 - ASSOCIAÇÕES DE MUNICÍPIOS	Lei 75/2013 de 12/09 - art.º 128	COMUNICAR A EUROPA NO TAMEGA E SOUSA	508889910	COMUNIDADE INTERMUNICIPAL DO TÁMEGA E SOUSA	3.027.882,69	379,96	379,96			
04050104 - ASSOCIAÇÕES DE MUNICÍPIOS	Lei 75/2013 de 12/09 - art.º 128	CREDENCIAÇÃO TECNICOS MUNICIPAIS - PEDIDO REEMBOLSO	508889910	COMUNIDADE INTERMUNICIPAL DO TÁMEGA E SOUSA	3.027.882,69	577,09	577,09			
04050104 - ASSOCIAÇÕES DE MUNICÍPIOS	Lei 75/2013 de 12/09 - art.º 128	CULTURA EM REDE/A EUROPA AS REGIOES /ESCRITA EM CENA	508889910	COMUNIDADE INTERMUNICIPAL DO TÁMEGA E SOUSA	3.027.882,69	900,41	900,41			
04050104 - ASSOCIAÇÕES DE MUNICÍPIOS	Lei 75/2013 de 12/09 - art.º 128	CULTURA PARA TODOS -	508889910	COMUNIDADE INTERMUNICIPAL DO TÁMEGA E SOUSA	3.027.882,69	1.339,00	1.339,00			
04050104 - ASSOCIAÇÕES DE MUNICÍPIOS	Lei 75/2013 de 12/09 - art.º 128	Estudo de procura de uma solução ferroviária par o eixo Valongo- Felgueiras	508889910	COMUNIDADE INTERMUNICIPAL DO TÁMEGA E SOUSA	3.027.882,69	14.760,00	14.760,00			
04050104 - ASSOCIAÇÕES DE MUNICÍPIOS	Lei 75/2013 de 12/09 - art.º 128	PLANO INTEGRADO E INOVADOR DE COMBATE AO INSUCESSO ESCOLAR - 7 PEDIDO	508889910	COMUNIDADE INTERMUNICIPAL DO TÁMEGA E SOUSA	3.027.882,69	44.495,56	44.495,56			
04050104 - ASSOCIAÇÕES DE MUNICÍPIOS	Lei 75/2013 de 12/09 - art.º 128	PROGRAM DE APOIO A REDUÇÃO TARIFARIA (PART) 2021 . 2ª SEMESTRE	508889910	COMUNIDADE INTERMUNICIPAL DO TÁMEGA E SOUSA	3.027.882,69	59.729,51	59.729,51			
04050104 - ASSOCIAÇÕES DE MUNICÍPIOS	Lei 75/2013 de 12/09 - art.º 128	QUOTA	508889910	COMUNIDADE INTERMUNICIPAL DO TÁMEGA E SOUSA	3.027.882,69	3.650,00	3.650,00			
04050104 - ASSOCIAÇÕES DE MUNICÍPIOS	Lei 75/2013 de 12/09 - art.º 128	QUOTA	508889910	COMUNIDADE INTERMUNICIPAL DO TÁMEGA E SOUSA	3.027.882,69	3.650,00	3.650,00			
04050104 - ASSOCIAÇÕES DE MUNICÍPIOS	Lei 75/2013 de 12/09 - art.º 128	QUOTA	508889910	COMUNIDADE INTERMUNICIPAL DO TÁMEGA E SOUSA	3.027.882,69	3.650,00	3.650,00			
04050104 - ASSOCIAÇÕES DE MUNICÍPIOS	Lei 75/2013 de 12/09 - art.º 128	QUOTA	508889910	COMUNIDADE INTERMUNICIPAL DO TÁMEGA E SOUSA	3.027.882,69	7.300,00	7.300,00			
04050104 - ASSOCIAÇÕES DE MUNICÍPIOS	Lei 75/2013 de 12/09 - art.º 128	QUOTA	508889910	COMUNIDADE INTERMUNICIPAL DO TÁMEGA E SOUSA	3.027.882,69	3.650,00	3.650,00			
04050104 - ASSOCIAÇÕES DE MUNICÍPIOS	Lei 75/2013 de 12/09 - art.º 128	QUOTA ABRIL	508889910	COMUNIDADE INTERMUNICIPAL DO TÁMEGA E SOUSA	3.027.882,69	3.650,00	3.650,00			
04050104 - ASSOCIAÇÕES DE MUNICÍPIOS	Lei 75/2013 de 12/09 - art.º 128	QUOTA FEVEREIRO	508889910	COMUNIDADE INTERMUNICIPAL DO TÁMEGA E SOUSA	3.027.882,69	3.650,00	3.650,00			
04050104 - ASSOCIAÇÕES DE MUNICÍPIOS	Lei 75/2013 de 12/09 - art.º 128	QUOTA MARÇO	508889910	COMUNIDADE INTERMUNICIPAL DO TÁMEGA E SOUSA	3.027.882,69	3.650,00	3.650,00			
04050104 - ASSOCIAÇÕES DE MUNICÍPIOS	Lei 75/2013 de 12/09 - art.º 128	QUOTAS	508889910	COMUNIDADE INTERMUNICIPAL DO TÁMEGA E SOUSA	3.027.882,69	3.650,00	3.650,00			
04050104 - ASSOCIAÇÕES DE MUNICÍPIOS	Lei 75/2013 de 12/09 - art.º 128	quota	508889910	COMUNIDADE INTERMUNICIPAL DO TÁMEGA E SOUSA	3.027.882,69	3.650,00	3.650,00			
040701 - INSTITUIÇÕES SEM FINS LUCRATIVOS	Lei 75/2013 de 12/09 - n.º 1 - alínea u) art.º 33	WRC VODAFONE RALLY DE PORTUGAL - 2022 - Automóvel Clube de Portugal - NIF 500700800 - Reunião de Câmara	500700800	ACP - AUTOMÓVEL CLUBE DE PORTUGAL	3.027.882,69	67.600,00	67.600,00			
040701 - INSTITUIÇÕES SEM FINS LUCRATIVOS	Lei 75/2013 de 12/09 - n.º 1 - alínea u) art.º 33	CCD Ordem - Adenda ao Contrato Programa - Reunião de Câmara de 23/05/2022 - NIF 500731519	500731519	CENTRO CULTURAL DESPORTIVO DA ORDEM	3.027.882,69	1.500,00	1.500,00			

VISUALIZAR REGISTOS S/ EXECUÇÃO : N

Tipo de despesa	Disposições legais [1]	Finalidade [2]	Entidade beneficiária		Despesas Orçamentadas [4]	Despesas autorizadas [5]	Despesas pagas [6]	Despesas autorizadas e não pagas [7]=[5]-[6]	Devolução de transf. / subs. ocorrida no exercício [8]	Observações [9]
			NIF	Nome / Designação [3]						
040701 - INSTITUIÇÕES SEM FINS LUCRATIVOS	Lei 75/2013 de 12/09 - n.º 1 - alínea u) art.º 33	Contrato Programa de desenvolvimento desportivo com o Centro Cultural Desportivo Ordem (reunião de c	500731519	CENTRO CULTURAL DESPORTIVO DA ORDEM	3.027.882,69	6.000,00	6.000,00			
040701 - INSTITUIÇÕES SEM FINS LUCRATIVOS	Lei 75/2013 de 12/09 - n.º 1 - alínea u) art.º 33	Contratos-Programa Desportivos - lista anexa à proposta de cabimento (reunião de câmara 28.11.2022)	500731519	CENTRO CULTURAL DESPORTIVO DA ORDEM	3.027.882,69	7.579,76	7.579,76			
040701 - INSTITUIÇÕES SEM FINS LUCRATIVOS	Lei 75/2013 de 12/09 - n.º 1 - alínea u) art.º 33	Contrato Programa UCR Boim (reunião de câmara 04.04.2022) - NIF: 500794952 - PAGAMENTO CONFORME CONT	500794952	UNIAO CULTURAL E RECREATIVA DE BOIM	3.027.882,69	1.500,00	1.500,00			
040701 - INSTITUIÇÕES SEM FINS LUCRATIVOS	Lei 75/2013 de 12/09 - n.º 1 - alínea u) art.º 33	Contrato Programa UD Lagoas (reunião de câmara 04.04.2022) - NIF: 500871752 - PAGAMENTO CONFORME CON	500871752	UNIAO DESPORTIVA DE LAGOAS	3.027.882,69	8.400,00	8.400,00			
040701 - INSTITUIÇÕES SEM FINS LUCRATIVOS	Lei 75/2013 de 12/09 - n.º 1 - alínea u) art.º 33	Contratos-Programa Desportivos - lista anexa à proposta de cabimento (reunião de câmara 28.11.2022)	500871752	UNIAO DESPORTIVA DE LAGOAS	3.027.882,69	5.600,04	5.600,04			
040701 - INSTITUIÇÕES SEM FINS LUCRATIVOS	Lei 75/2013 de 12/09 - n.º 1 - alínea u) art.º 33	Contrato Programa ADC Lodaes (reunião de câmara 04.04.2022) - NIF.: 500 887 497 - Pagamento de acor	500887497	ASSOCIACAO DESPORTIVA E CULTURAL DE LODARES	3.027.882,69	5.500,00	5.500,00			
040701 - INSTITUIÇÕES SEM FINS LUCRATIVOS	Lei 75/2013 de 12/09 - n.º 1 - alínea u) art.º 33	Atribuição Apoio - Agrupamentos de Escuteiros do concelho - Lustosa	500972052	Corpo Nacional Escutas	3.027.882,69	600,00	600,00			
040701 - INSTITUIÇÕES SEM FINS LUCRATIVOS	Lei 75/2013 de 12/09 - n.º 1 - alínea u) art.º 33	Atribuição Apoio - Agrupamentos de Escuteiros do concelho - Macieira	500972052	Corpo Nacional Escutas	3.027.882,69	500,00	500,00			
040701 - INSTITUIÇÕES SEM FINS LUCRATIVOS	Lei 75/2013 de 12/09 - n.º 1 - alínea u) art.º 33	Atribuição Apoio - Agrupamentos de Escuteiros do concelho - Meinedo	500972052	Corpo Nacional Escutas	3.027.882,69	650,00	650,00			
040701 - INSTITUIÇÕES SEM FINS LUCRATIVOS	Lei 75/2013 de 12/09 - n.º 1 - alínea u) art.º 33	Atribuição Apoio - Agrupamentos de Escuteiros do concelho - REUNIÃO DE CÂMARA	500972052	Corpo Nacional Escutas	3.027.882,69	2.550,00	2.550,00		2.550,00	
040701 - INSTITUIÇÕES SEM FINS LUCRATIVOS	Lei 75/2013 de 12/09 - n.º 1 - alínea u) art.º 33	Atribuição Apoio - Agrupamentos de Escuteiros do concelho - Silvares	500972052	Corpo Nacional Escutas	3.027.882,69	800,00	800,00			
040701 - INSTITUIÇÕES SEM FINS LUCRATIVOS	Lei 75/2013 de 12/09 - n.º 1 - alínea u) art.º 33	Subsídio a Várias Associações do concelho, destinado ao seu plano de atividades - Reunião de Câmara	501232508	ASSOCIACAO RECREATIVA CULTURAL DE PIAS	3.027.882,69	300,00	300,00			
040701 - INSTITUIÇÕES SEM FINS LUCRATIVOS	Lei 75/2013 de 12/09 - n.º 1 - alínea u) art.º 33	Contrato Programa de desenvolvimento desportivo com o Futebol Clube Romariz (reunião de câmara 07.02	501248188	FUTEBOL CLUBE DE ROMARIZ	3.027.882,69	8.400,00	8.400,00			
040701 - INSTITUIÇÕES SEM FINS LUCRATIVOS	Lei 75/2013 de 12/09 - n.º 1 - alínea u) art.º 33	Exames médicos e seguros desportivos para os atletas federados - época 2021/22 - ano de 2022 - reuni	501248188	FUTEBOL CLUBE DE ROMARIZ	3.027.882,69	4.132,32	4.132,32			
040701 - INSTITUIÇÕES SEM FINS LUCRATIVOS	Lei 75/2013 de 12/09 - n.º 1 - alínea u) art.º 33	Subsídio a Várias Associações do concelho, destinado ao seu plano de atividades - Reunião de Câmara	501248463	Cracs - Colectividade Recreativa e de Acção Cultural de Sousela	3.027.882,69	300,00	300,00			
040701 - INSTITUIÇÕES SEM FINS LUCRATIVOS	Lei 75/2013 de 12/09 - n.º 1 - alínea u) art.º 33	Protocolo - Contratação e funcionamento das Equipas de Intervenção Permanente - Associação Humanitár	501262946	ASSOCIACAO HUMANITARIA BOMBEIROS VOLUNTARIOS LOUSADA	3.027.882,69	36.070,14	36.070,14			

VISUALIZAR REGISTOS S/ EXECUÇÃO : N

Tipo de despesa	Disposições legais [1]	Finalidade [2]	Entidade beneficiária		Despesas Orçamentadas [4]	Despesas autorizadas [5]	Despesas pagas [6]	Despesas autorizadas e não pagas [7]=[5]-[6]	Devolução de transf. / subs. ocorrida no exercício [8]	Observações [9]
			NIF	Nome / Designação [3]						
040701 - INSTITUIÇÕES SEM FINS LUCRATIVOS	Lei 75/2013 de 12/09 - n.º 1 - alínea u) art.º 33	Reforço/Criação de 2ª Equipa de Intervenção Permanente (EIP) no concelho de Lousada - Associação Hum	501262946	ASSOCIACAO HUMANITARIA BOMBEIROS VOLUNTARIOS LOUSADA	3.027.882,69	36.070,14	36.070,14			
040701 - INSTITUIÇÕES SEM FINS LUCRATIVOS	Lei 75/2013 de 12/09 - n.º 1 - alínea u) art.º 33	Seguros de Saúde - Bombeiros 2022 - reunião de câmara de 09/12/2022	501262946	ASSOCIACAO HUMANITARIA BOMBEIROS VOLUNTARIOS LOUSADA	3.027.882,69	22.608,21	22.608,21			
040701 - INSTITUIÇÕES SEM FINS LUCRATIVOS	Lei 75/2013 de 12/09 - n.º 1 - alínea u) art.º 33	Subsídio AHBVLousada (reunião de câmara 07.02.2020) - Valor total de 54.000,00 pago em 11 tanches me	501262946	ASSOCIACAO HUMANITARIA BOMBEIROS VOLUNTARIOS LOUSADA	3.027.882,69	54.000,00	54.000,00			
040701 - INSTITUIÇÕES SEM FINS LUCRATIVOS	Lei 75/2013 de 12/09 - n.º 1 - alínea u) art.º 33	Contrato Programa Aparecida Futebol Clube (reunião de câmara 04.04.2022)- NIF: 501311530 - PAGAMENTO	501311530	APARECIDA FUTEBOL CLUBE	3.027.882,69	11.000,00	11.000,00			
040701 - INSTITUIÇÕES SEM FINS LUCRATIVOS	Lei 75/2013 de 12/09 - n.º 1 - alínea u) art.º 33	Exames médicos e seguros desportivos para os atletas federados - época 2021/22 - ano de 2022 - reuni	501311530	APARECIDA FUTEBOL CLUBE	3.027.882,69	475,32	475,32			
040701 - INSTITUIÇÕES SEM FINS LUCRATIVOS	Lei 75/2013 de 12/09 - n.º 1 - alínea u) art.º 33	Exames médicos e seguros desportivos para os atletas federados - época 2021/22 - ano de 2022 - reuni	501311530	APARECIDA FUTEBOL CLUBE	3.027.882,69	6.832,98	6.832,98			
040701 - INSTITUIÇÕES SEM FINS LUCRATIVOS	Lei 75/2013 de 12/09 - n.º 1 - alínea u) art.º 33	Subsídio à ACMU (reunião de câmara de 07/03/2022) - NIF.: 501326936	501326936	Associação de Cultura Musical de Lousada	3.027.882,69	27.500,00	27.500,00			
040701 - INSTITUIÇÕES SEM FINS LUCRATIVOS	Lei 75/2013 de 12/09 - n.º 1 - alínea u) art.º 33	Subsídio a Várias Associações do concelho, destinado ao seu plano de atividades - Reunião de Câmara	501410511	ASSOCIACAO RECREATIVA "OS AMIGOS DE S.MIGUEL"	3.027.882,69	300,00	300,00			
040701 - INSTITUIÇÕES SEM FINS LUCRATIVOS	Lei 75/2013 de 12/09 - n.º 1 - alínea u) art.º 33	Contratos-Programa Desportivos - lista anexa à proposta de cabimento (reunião de câmara 28.11.2022)	501420738	CENTRO CULTURAL E RECREATIVO DE COVAS	3.027.882,69	302,50	302,50			
040701 - INSTITUIÇÕES SEM FINS LUCRATIVOS	Lei 75/2013 de 12/09 - n.º 1 - alínea u) art.º 33	Subsídio a Várias Associações do concelho, destinado ao seu plano de atividades - Reunião de Câmara	501420738	CENTRO CULTURAL E RECREATIVO DE COVAS	3.027.882,69	300,00	300,00			
040701 - INSTITUIÇÕES SEM FINS LUCRATIVOS	Lei 75/2013 de 12/09 - n.º 1 - alínea u) art.º 33	Subsídio ao OCR Covas - Clube de Bilhar de Lousada (reunião de câmara 26/09/2022)NIF:501420738	501420738	CENTRO CULTURAL E RECREATIVO DE COVAS	3.027.882,69	750,00	750,00			
040701 - INSTITUIÇÕES SEM FINS LUCRATIVOS	Lei 75/2013 de 12/09 - n.º 1 - alínea u) art.º 33	Subsídio aos Ranchos Folclóricos (reunião de câmara 21.02.2022)	501439137	GACER - GRUPO ASSOCIATIVO CULTURA ESTUDOS RECREATIVOS	3.027.882,69	1.300,00	1.300,00			
040701 - INSTITUIÇÕES SEM FINS LUCRATIVOS	Lei 75/2013 de 12/09 - n.º 1 - alínea u) art.º 33	Subsídio aos Ranchos Folclóricos (reunião de câmara 21.02.2022)	501449566	ASSOCIACAO CULTURAL E RECREATIVA SRA.APARECIDA	3.027.882,69	1.300,00	1.300,00			
040701 - INSTITUIÇÕES SEM FINS LUCRATIVOS	Lei 75/2013 de 12/09 - n.º 1 - alínea u) art.º 33	Contrato Programa AT Porto - NIF.: 501455841 (reunião de câmara 28.11.2022)	501455841	ASSOCIAÇÃO DE TÊNIS DO PORTO	3.027.882,69	20.000,00	20.000,00			
040701 - INSTITUIÇÕES SEM FINS LUCRATIVOS	Lei 75/2013 de 12/09 - n.º 1 - alínea u) art.º 33	Contrato Programa ADRC Valmesio (reunião de câmara 04.04.2022) - NIF.: 501545212 - pagamento de acor	501545212	ASSOCIACAO DESPORTIVA RECREATIVA CULTURAL VALMESIO	3.027.882,69	2.000,00	2.000,00			
040701 - INSTITUIÇÕES SEM FINS LUCRATIVOS	Lei 75/2013 de 12/09 - n.º 1 - alínea u) art.º 33	Contrato Programa ADC Figueiras (reunião de câmara 04.04.2022) - NIF: 501621245 - PAGAMENTO CONFORME	501621245	ASSOCIACAO DESPORTIVA CULTURAL DE FIGUEIRAS	3.027.882,69	11.000,00	11.000,00			

VISUALIZAR REGISTOS S/ EXECUÇÃO : N

Tipo de despesa	Disposições legais	Finalidade	Entidade beneficiária		Despesas Orçamentadas	Despesas autorizadas	Despesas pagas	Despesas autorizadas e não pagas	Devolução de transf. / subs. ocorrida no exercício	Observações
			NIF	Nome / Designação						
	[1]	[2]		[3]	[4]	[5]	[6]	[7]=[5]-[6]	[8]	[9]
040701 - INSTITUIÇÕES SEM FINS LUCRATIVOS	Lei 75/2013 de 12/09 - n.º 1 - alínea u) art.º 33	Exames médicos e seguros desportivos para os atletas federados - época 2021/22 - ano de 2022 - reuni	501621245	ASSOCIACAO DESPORTIVA CULTURAL DE FIGUEIRAS	3.027.882,69	935,00	935,00			
040701 - INSTITUIÇÕES SEM FINS LUCRATIVOS	Lei 75/2013 de 12/09 - n.º 1 - alínea u) art.º 33	Contratos-Programa Desportivos - lista anexa à proposta de cabimento (reunião de câmara 28.11.2022)	501632760	Grupo Recreativo Desportivo E Cultural Sto Estevas de Barrosas	3.027.882,69	360,00	360,00			
040701 - INSTITUIÇÕES SEM FINS LUCRATIVOS	Lei 75/2013 de 12/09 - n.º 1 - alínea u) art.º 33	Subsídio a Várias Associações do concelho, destinado ao seu plano de atividades - Reunião de Câmara	501632760	Grupo Recreativo Desportivo E Cultural Sto Estevas de Barrosas	3.027.882,69	500,00	500,00			
040701 - INSTITUIÇÕES SEM FINS LUCRATIVOS	Lei 75/2013 de 12/09 - n.º 1 - alínea u) art.º 33	Contrato Programa Federação Portuguesa de Pesca Desportiva (reunião de câmara 06/09/2022)	501651403	Federação Portuguesa de Pesca Desportiva	3.027.882,69	500,00	500,00			
040701 - INSTITUIÇÕES SEM FINS LUCRATIVOS	Lei 75/2013 de 12/09 - n.º 1 - alínea u) art.º 33	Contrato Programa AR Nogueira (reunião de câmara 04.04.2022)	501653023	Associacao Recreativa de Nogueira	3.027.882,69	1.000,00	1.000,00			
040701 - INSTITUIÇÕES SEM FINS LUCRATIVOS	Lei 75/2013 de 12/09 - n.º 1 - alínea u) art.º 33	Exames médicos e seguros desportivos para os atletas federados - época 2021/22 - ano de 2022 - reuni	501653023	Associacao Recreativa de Nogueira	3.027.882,69	979,00	979,00			
040701 - INSTITUIÇÕES SEM FINS LUCRATIVOS	Lei 75/2013 de 12/09 - n.º 1 - alínea u) art.º 33	Contrato Programa Os Pienses (reunião de câmara 04.04.2022)	501662910	ASSOCIACAO " OS PIENSES "	3.027.882,69	1.500,00	1.500,00			
040701 - INSTITUIÇÕES SEM FINS LUCRATIVOS	Lei 75/2013 de 12/09 - n.º 1 - alínea u) art.º 33	Subsídio ASSOCIACÃO "OS PIENSES" (reunião de câmara de 20.06.2022)	501662910	ASSOCIACAO " OS PIENSES "	3.027.882,69	2.750,00	2.750,00			
040701 - INSTITUIÇÕES SEM FINS LUCRATIVOS	Lei 75/2013 de 12/09 - n.º 1 - alínea u) art.º 33	Contrato Programa de desenvolvimento desportivo com a Assoc. Rec. Desp. Macieira (reunião de câmara	501665935	ASSOCIACAO RECREATIVA DESPORTIVA DE MACIEIRA	3.027.882,69	2.150,00	2.150,00			
040701 - INSTITUIÇÕES SEM FINS LUCRATIVOS	Lei 75/2013 de 12/09 - n.º 1 - alínea u) art.º 33	Contratos-Programa Desportivos - lista anexa à proposta de cabimento (reunião de câmara 28.11.2022)	501665935	ASSOCIACAO RECREATIVA DESPORTIVA DE MACIEIRA	3.027.882,69	2.948,92	2.948,92			
040701 - INSTITUIÇÕES SEM FINS LUCRATIVOS	Lei 75/2013 de 12/09 - n.º 1 - alínea u) art.º 33	Exames Médicos e seguros desportivos para atletas federados - época desportiva 2021/2022 (reunião d	501665935	ASSOCIACAO RECREATIVA DESPORTIVA DE MACIEIRA	3.027.882,69	1.811,90	1.811,90			
040701 - INSTITUIÇÕES SEM FINS LUCRATIVOS	Lei 75/2013 de 12/09 - n.º 1 - alínea u) art.º 33	Subsídio aos Ranchos Folclóricos (reunião de câmara 21.02.2022)	501678093	GRUPO FOLCLORICO LAVRADEIRAS DO VALE DO SOUSA	3.027.882,69	1.300,00	1.300,00			
040701 - INSTITUIÇÕES SEM FINS LUCRATIVOS	Lei 75/2013 de 12/09 - n.º 1 - alínea u) art.º 33	Subsídio a Grupos de Teatro - Festival Biofest (reunião de câmara de 04.04.2022)	501710914	TEATRO EXPERIMENTAL MAGNETENSE	3.027.882,69	1.000,00	1.000,00			
040701 - INSTITUIÇÕES SEM FINS LUCRATIVOS	Lei 75/2013 de 12/09 - n.º 1 - alínea u) art.º 33	Subsídio aos Grupos de Teatro (reunião de câmara de 21.02.2022)	501710914	TEATRO EXPERIMENTAL MAGNETENSE	3.027.882,69	1.000,00	1.000,00			
040701 - INSTITUIÇÕES SEM FINS LUCRATIVOS	Lei 75/2013 de 12/09 - n.º 1 - alínea u) art.º 33	Contrato Programa CCRD A Figueiras (reunião de câmara 04.04.2022) - NIF: 501713026 - PAGAMENTO DE AC	501713026	Centro Cultural Recreativo Desportivo Aguias de Figueiras	3.027.882,69	1.750,00	1.750,00			

VISUALIZAR REGISTOS S/ EXECUÇÃO : N

Tipo de despesa	Disposições legais	Finalidade	Entidade beneficiária		Despesas Orçamentadas	Despesas autorizadas	Despesas pagas	Despesas autorizadas e não pagas	Devolução de transf. / subs. ocorrida no exercício	Observações
			NIF	Nome / Designação						
	[1]	[2]		[3]	[4]	[5]	[6]	[7]=[5]-[6]	[8]	[9]
040701 - INSTITUIÇÕES SEM FINS LUCRATIVOS	Lei 75/2013 de 12/09 - n.º 1 - alínea u) art.º 33	Exames médicos e seguros desportivos para os atletas federados - época 2021/22 - ano de 2022 - reuni	501713026	Centro Cultural Recreativo Desportivo Aguias de Figueiras	3.027.882,69	1.512,50	1.512,50			
040701 - INSTITUIÇÕES SEM FINS LUCRATIVOS	Lei 75/2013 de 12/09 - n.º 1 - alínea u) art.º 33	Contrato Programa Caíde de Rei SC (reunião de câmara de 04.04.2022) - NIF: 501722270 - PAGAMENTO DE	501722270	o Caiðe de Rei Sport Clube	3.027.882,69	2.750,00	2.750,00			
040701 - INSTITUIÇÕES SEM FINS LUCRATIVOS	Lei 75/2013 de 12/09 - n.º 1 - alínea u) art.º 33	Subsídio aos Ranchos Folclóricos (reunião de câmara 21.02.2022)	501750800	RANCHO FOLCLORICO DE NOGUEIRA	3.027.882,69	1.300,00	1.300,00			
040701 - INSTITUIÇÕES SEM FINS LUCRATIVOS	Lei 75/2013 de 12/09 - n.º 1 - alínea u) art.º 33	Atribuição de subsídio às Associações de Pais (pago conforme proposta) destiando ao pagamento de fot	501890777	ASSOCIACAO DE PAIS E ENCARREGADOS DE EDUCACAO DA E.B/2.3 DE LOUSADA	3.027.882,69	3.957,00	3.957,00			
040701 - INSTITUIÇÕES SEM FINS LUCRATIVOS	Lei 75/2013 de 12/09 - n.º 1 - alínea u) art.º 33	Subsídio a Várias Associações do concelho, destinado ao seu plano de atividades - Reunião de Câmara	501922644	SOCIEDADE COLUMBOFILIA DE LOUSADA	3.027.882,69	500,00	500,00			
040701 - INSTITUIÇÕES SEM FINS LUCRATIVOS	Lei 75/2013 de 12/09 - n.º 1 - alínea u) art.º 33	Contrato Programa ADR Aveleda (reunião de câmara 04.04.2022) NIF: 501 935 380 - Pagamento em conform	501935380	ASSOCIACAO DESPORTIVA E RECREATIVA DE AVELEDA	3.027.882,69	1.750,00	1.750,00			
040701 - INSTITUIÇÕES SEM FINS LUCRATIVOS	Lei 75/2013 de 12/09 - n.º 1 - alínea u) art.º 33	Contratos-Programa Desportivos - lista anexa à proposta de cabimento (reunião de câmara 28.11.2022)	501935380	ASSOCIACAO DESPORTIVA E RECREATIVA DE AVELEDA	3.027.882,69	1.654,62	1.654,62			
040701 - INSTITUIÇÕES SEM FINS LUCRATIVOS	Lei 75/2013 de 12/09 - n.º 1 - alínea u) art.º 33	Subsídio Clube Automóvel de Lousada para prova do Campeonato Portugal de Ralicross e Kartcross (reun	501944990	Clube Automovel de Lousada	3.027.882,69	8.500,00	8.500,00			
040701 - INSTITUIÇÕES SEM FINS LUCRATIVOS	Lei 75/2013 de 12/09 - n.º 1 - alínea u) art.º 33	Subsídio ao CAL - Homologação Internacional do traçado da Costilha (reunião de câmara 13.12.2021)	501944990	Clube Automovel de Lousada	3.027.882,69	14.000,00	14.000,00			
040701 - INSTITUIÇÕES SEM FINS LUCRATIVOS	Lei 75/2013 de 12/09 - n.º 1 - alínea u) art.º 33	WRC VODAFONE RALLY DE PORTUGAL - 2022 - Clube Automóvel de Lousada - NIF 501944990 - Reunião de 09/0	501944990	Clube Automovel de Lousada	3.027.882,69	15.000,00	15.000,00			
040701 - INSTITUIÇÕES SEM FINS LUCRATIVOS	Lei 75/2013 de 12/09 - n.º 1 - alínea u) art.º 33	Subsídio a Várias Associações do concelho, destinado ao seu plano de atividades - Reunião de Câmara	501945040	JUVENTUDE SALGUEIROS FUTEBOL CLUBE	3.027.882,69	300,00	300,00			
040701 - INSTITUIÇÕES SEM FINS LUCRATIVOS	Lei 75/2013 de 12/09 - n.º 1 - alínea u) art.º 33	Contrato Programa FC Nespereira (reunião de câmara 04.04.2022) - NIF: 503035408 - PAGAMENTO DE ACORD	503035408	FUTEBOL CLUBE DE NESPEREIRA	3.027.882,69	2.500,00	2.500,00			
040701 - INSTITUIÇÕES SEM FINS LUCRATIVOS	Lei 75/2013 de 12/09 - n.º 1 - alínea u) art.º 33	Exames médicos e seguros desportivos para os atletas federados - época 2021/22 - ano de 2022 - reuni	503035408	FUTEBOL CLUBE DE NESPEREIRA	3.027.882,69	3.171,86	3.171,86			
040701 - INSTITUIÇÕES SEM FINS LUCRATIVOS	Lei 75/2013 de 12/09 - n.º 1 - alínea u) art.º 33	Exames médicos e seguros desportivos para os atletas federados - época 2021/22 - ano de 2022 - reuni	503035408	FUTEBOL CLUBE DE NESPEREIRA	3.027.882,69	340,00	340,00			
040701 - INSTITUIÇÕES SEM FINS LUCRATIVOS	Lei 75/2013 de 12/09 - n.º 1 - alínea u) art.º 33	Atribuição de subsídio às Associações de Pais (pago conforme proposta) destiando ao pagamento de fot	503143936	ASSOCIACAO DE PAIS E ENCARREGADOS DE EDUC.AGRUP.VERTICAL ESCOLAS ESTE DE LOUSADA	3.027.882,69	3.517,20	3.517,20			

VISUALIZAR REGISTOS S/ EXECUÇÃO : N

Tipo de despesa	Disposições legais	Finalidade	Entidade beneficiária		Despesas Orçamentadas	Despesas autorizadas	Despesas pagas	Despesas autorizadas e não pagas	Devolução de transf. / subs. ocorrida no exercício	Observações
			NIF	Nome / Designação						
	[1]	[2]		[3]	[4]	[5]	[6]	[7]=[5]-[6]	[8]	[9]
040701 - INSTITUIÇÕES SEM FINS LUCRATIVOS	Lei 75/2013 de 12/09 - n.º 1 - alínea u) art.º 33	Subsídio aos Ranchos Folclóricos (reunião de câmara 21.02.2022)	50409633	CENTRO CULTURAL E DESPORTIVO DE NESPEREIRA	3.027.882,69	1.300,00	1.300,00			
040701 - INSTITUIÇÕES SEM FINS LUCRATIVOS	Lei 75/2013 de 12/09 - n.º 1 - alínea u) art.º 33	Protocolo com a Jangada (reunião de câmara de 21.02.2022) - NIF:504694804 - pagamento deverá ser em	504694804	Jangada - Cooperativa de Teatro Profissional, C.r.l	3.027.882,69	15.000,00	15.000,00			
040701 - INSTITUIÇÕES SEM FINS LUCRATIVOS	Lei 75/2013 de 12/09 - n.º 1 - alínea u) art.º 33	Subsídio Jangada - Cooperativa Profissional de Teatri, CRL - Folia e Poliazinho (reunião de câmara 0	504694804	Jangada - Cooperativa de Teatro Profissional, C.r.l	3.027.882,69	10.500,00	10.500,00			
040701 - INSTITUIÇÕES SEM FINS LUCRATIVOS	Lei 75/2013 de 12/09 - n.º 1 - alínea u) art.º 33	Subsídio ao Jangada - Cooperativa Profissional de Teatro, CRL - Plano de atividades (reunião de câmara	504694804	Jangada - Cooperativa de Teatro Profissional, C.r.l	3.027.882,69	29.500,00	29.500,00			
040701 - INSTITUIÇÕES SEM FINS LUCRATIVOS	Lei 75/2013 de 12/09 - n.º 1 - alínea u) art.º 33	Contrato-Programa Associação de Hóquei de Lousada (reunião de câmara de 24.01.2022) - Associação de H	504820060	ASSOCIACAO DE HOQUEI DE LOUSADA	3.027.882,69	21.000,00	21.000,00			
040701 - INSTITUIÇÕES SEM FINS LUCRATIVOS	Lei 75/2013 de 12/09 - n.º 1 - alínea u) art.º 33	Contratos-Programa Desportivos - lista anexa à proposta de cabimento (reunião de câmara 28.11.2022)	504820060	ASSOCIACAO DE HOQUEI DE LOUSADA	3.027.882,69	14.600,00	14.600,00			
040701 - INSTITUIÇÕES SEM FINS LUCRATIVOS	Lei 75/2013 de 12/09 - n.º 1 - alínea u) art.º 33	Apoio para o IV Encontro Motard - Escape 2022 - MOTO CLUB DE LOUSADA 2022 - NIF 505623196 - Reunião	505623196	Moto Clube de Lousada	3.027.882,69	4.000,00	4.000,00			
040701 - INSTITUIÇÕES SEM FINS LUCRATIVOS	Lei 75/2013 de 12/09 - n.º 1 - alínea u) art.º 33	Exames médicos e seguros desportivos para os atletas federados - época 2021/22 - ano de 2022 - reuni	505840464	EMPRESA MUNICIPAL "LOUSADA SEC.XXI ACT.DESP.E RECREATIVAS,EM"	3.027.882,69	75,00	75,00			
040701 - INSTITUIÇÕES SEM FINS LUCRATIVOS	Lei 75/2013 de 12/09 - n.º 1 - alínea u) art.º 33	Exames médicos e seguros desportivos para os atletas federados - época 2021/22 - ano de 2022 - reuni	505840464	EMPRESA MUNICIPAL "LOUSADA SEC.XXI ACT.DESP.E RECREATIVAS,EM"	3.027.882,69	360,00	360,00			
040701 - INSTITUIÇÕES SEM FINS LUCRATIVOS	Lei 75/2013 de 12/09 - n.º 1 - alínea u) art.º 33	Exames médicos e seguros desportivos para os atletas federados - época 2021/22 - ano de 2022 - reuni	505840464	EMPRESA MUNICIPAL "LOUSADA SEC.XXI ACT.DESP.E RECREATIVAS,EM"	3.027.882,69	780,00	780,00			
040701 - INSTITUIÇÕES SEM FINS LUCRATIVOS	Lei 75/2013 de 12/09 - n.º 1 - alínea u) art.º 33	Contrato Programa de desenvolvimento desportivo com o Clube Motard Figueiras (reunião de câmara 07.0	505897750	Clube Motard de Figueiras	3.027.882,69	5.000,00	5.000,00			
040701 - INSTITUIÇÕES SEM FINS LUCRATIVOS	Lei 75/2013 de 12/09 - n.º 1 - alínea u) art.º 33	Atribuição de subsídio às Associações de Pais (pago conforme proposta) destiando ao pagamento de fot	506543110	Associação de Pais do Agrupamento de Escolas Lousada Oeste (não Usar)	3.027.882,69	3.757,80	3.757,80			
040701 - INSTITUIÇÕES SEM FINS LUCRATIVOS	Lei 75/2013 de 12/09 - n.º 1 - alínea u) art.º 33	Atribuição Subsídio - Associação Salvador (NIPC 506723364)	506723364	Associação Salvador	3.027.882,69	1.277,84	1.277,84			
040701 - INSTITUIÇÕES SEM FINS LUCRATIVOS	Lei 75/2013 de 12/09 - n.º 1 - alínea u) art.º 33	Subsídio aos Ranchos Folclóricos (reunião de câmara 21.02.2022)	506871223	ASSOCIAÇÃO RECREATIVA E CULTURAL DO RANCHO FOLCLORICO DE S. PEDRO CAIDE DE REI	3.027.882,69	1.300,00	1.300,00			
040701 - INSTITUIÇÕES SEM FINS LUCRATIVOS	Lei 75/2013 de 12/09 - n.º 1 - alínea u) art.º 33	Contrato Programa ACRD "Apui Del Rei" (reunião de câmara 04.04.2022) - NIF: 5068929736 - PAGAMENTO CO	5068929736	ASSOCIACAO CULTURAL RECREATIVA DESPORTIVA AQUI D'EL REI	3.027.882,69	750,00	750,00			

VISUALIZAR REGISTOS S/ EXECUÇÃO : N

Tipo de despesa	Disposições legais	Finalidade	Entidade beneficiária		Despesas Orçamentadas	Despesas autorizadas	Despesas pagas	Despesas autorizadas e não pagas	Devolução de transf. / subs. ocorrida no exercício	Observações
			NIF	Nome / Designação						
	[1]	[2]		[3]	[4]	[5]	[6]	[7]=[5]-[6]	[8]	[9]
040701 - INSTITUIÇÕES SEM FINS LUCRATIVOS	Lei 75/2013 de 12/09 - n.º 1 - alínea u) art.º 33	Contratos-Programa Desportivos - lista anexa à proposta de cabimento (reunião de câmara 28.11.2022)	506929736	ASSOCIACAO CULTURAL RECREATIVA DESPORTIVA AQUI D'EL REI	3.027.882,69	75,00	75,00			
040701 - INSTITUIÇÕES SEM FINS LUCRATIVOS	Lei 75/2013 de 12/09 - n.º 1 - alínea u) art.º 33	Contrato Programa Juventude HO - (reunião de câmara 04.04.2022) NIF: 507108981 - PAGAMENTO DE ACORDO	507108981	JUVENTUDE HÓQUEI CLUBE	3.027.882,69	1.000,00	1.000,00			
040701 - INSTITUIÇÕES SEM FINS LUCRATIVOS	Lei 75/2013 de 12/09 - n.º 1 - alínea u) art.º 33	Contratos-Programa Desportivos - lista anexa à proposta de cabimento (reunião de câmara 28.11.2022)	507108981	JUVENTUDE HÓQUEI CLUBE	3.027.882,69	1.431,00	1.431,00			
040701 - INSTITUIÇÕES SEM FINS LUCRATIVOS	Lei 75/2013 de 12/09 - n.º 1 - alínea u) art.º 33	Exames médicos e seguros desportivos para os atletas federados - época 2021/22 - ano de 2022 - reuni	507108981	JUVENTUDE HÓQUEI CLUBE	3.027.882,69	798,00	798,00			
040701 - INSTITUIÇÕES SEM FINS LUCRATIVOS	Lei 75/2013 de 12/09 - n.º 1 - alínea u) art.º 33	Contrato Programa BTT (reunião de câmara 04.04.2022) - NIF: 507404726 - PAGAMENTO CONFORME CONTRATO	507404726	CLUBE DE CICLOTURISMO LOUSADA BTT	3.027.882,69	2.500,00	1.500,00	1.000,00		
040701 - INSTITUIÇÕES SEM FINS LUCRATIVOS	Lei 75/2013 de 12/09 - n.º 1 - alínea u) art.º 33	CABIMENTO TRANSITADO DE 2021, VALOR INICIAL:1.674,00	507783417	ASS.PAIS E ENC.EDUCAÇÃO DO AGRUPAMENTO VERTICAL ESCOLAS ESTE LOUSADA	3.027.882,69	1.116,00	1.116,00			
040701 - INSTITUIÇÕES SEM FINS LUCRATIVOS	Lei 75/2013 de 12/09 - n.º 1 - alínea u) art.º 33	Subsídio a Associações de Pais destinado ao apoio às famílias (reunião de câmara de 22.11.2021) - 2.	507783417	ASS.PAIS E ENC.EDUCAÇÃO DO AGRUPAMENTO VERTICAL ESCOLAS ESTE LOUSADA	3.027.882,69	1.152,00	1.152,00			
040701 - INSTITUIÇÕES SEM FINS LUCRATIVOS	Lei 75/2013 de 12/09 - n.º 1 - alínea u) art.º 33	Subsídio a Associações de Pais destinado ao apoio às famílias (reunião de câmara de 22.11.2021) - 3.	507783417	ASS.PAIS E ENC.EDUCAÇÃO DO AGRUPAMENTO VERTICAL ESCOLAS ESTE LOUSADA	3.027.882,69	954,00	954,00			
040701 - INSTITUIÇÕES SEM FINS LUCRATIVOS	Lei 75/2013 de 12/09 - n.º 1 - alínea u) art.º 33	Contrato Programa CTML (reunião de câmara de 04.04.2022) - NIF: 508371384 - PAGAMENTO DE ACORDO COM	508371384	CLUBE DE TENIS DE MESA DE LOUSADA	3.027.882,69	1.530,00	1.530,00			
040701 - INSTITUIÇÕES SEM FINS LUCRATIVOS	Lei 75/2013 de 12/09 - n.º 1 - alínea u) art.º 33	Exames médicos e seguros desportivos para os atletas federados - época 2021/22 - ano de 2022 - reuni	508371384	CLUBE DE TENIS DE MESA DE LOUSADA	3.027.882,69	255,00	255,00			
040701 - INSTITUIÇÕES SEM FINS LUCRATIVOS	Lei 75/2013 de 12/09 - n.º 1 - alínea u) art.º 33	SUBSÍDIO À LADEC - PLANO ATIVIDADES 2022 - NIF 509239269 - REUNIÃO DE CÂMARA 09/05/2022	509239269	LADEC - LOUSADA ASSOCIAÇÃO DE EVENTOS CULTURAIS	3.027.882,69	10.000,00	10.000,00			
040701 - INSTITUIÇÕES SEM FINS LUCRATIVOS	Lei 75/2013 de 12/09 - n.º 1 - alínea u) art.º 33	Contrato Programa AMDCVS (reunião de câmara 04.04.2022)- NIF: 509363962 - PAGAMENTO CONFORME CONTRA	509363962	Associação Artes Marciais E Desportos de Combate do Vale do Sousa	3.027.882,69	1.500,00	1.500,00			
040701 - INSTITUIÇÕES SEM FINS LUCRATIVOS	Lei 75/2013 de 12/09 - n.º 1 - alínea u) art.º 33	Subsídio a Grupos de Teatro - Festival Biofest (reunião de câmara de 04.04.2022)	509390706	ALBANO MOREIRA COSTA - ASSOCIAÇÃO CULTURAL	3.027.882,69	1.000,00	1.000,00			
040701 - INSTITUIÇÕES SEM FINS LUCRATIVOS	Lei 75/2013 de 12/09 - n.º 1 - alínea u) art.º 33	Subsídio aos Grupos de Teatro (reunião de câmara de 21.02.2022)	509390706	ALBANO MOREIRA COSTA - ASSOCIAÇÃO CULTURAL	3.027.882,69	1.300,00	1.300,00			
040701 - INSTITUIÇÕES SEM FINS LUCRATIVOS	Lei 75/2013 de 12/09 - n.º 1 - alínea u) art.º 33	Subsídio a Várias Associações do concelho, destinado ao seu plano de atividades - Reunião de Câmara	509854575	ESPERANÇAS DO CABO FUTEBOL CLUBE	3.027.882,69	300,00	300,00			

VISUALIZAR REGISTOS S/ EXECUÇÃO : N

Tipo de despesa	Disposições legais [1]	Finalidade [2]	Entidade beneficiária		Despesas Orçamentadas [4]	Despesas autorizadas [5]	Despesas pagas [6]	Despesas autorizadas e não pagas [7]=[5]-[6]	Devolução de transf. / subs. ocorrida no exercício [8]	Observações [9]
			NIF	Nome / Designação [3]						
040701 - INSTITUIÇÕES SEM FINS LUCRATIVOS	Lei 75/2013 de 12/09 - n.º 1 - alínea u) art.º 33	Subsídio a Várias Associações do concelho, destinado ao seu plano de atividades - Reunião de Câmara	509997007	ASSOCIAÇÃO FUTEBOL AMADOR LOUSADA	3.027.882,69	300,00	300,00			
040701 - INSTITUIÇÕES SEM FINS LUCRATIVOS	Lei 75/2013 de 12/09 - n.º 1 - alínea u) art.º 33	Subsídio aos Ranchos Folclóricos (reunião de câmara 21.02.2022)	510164757	Rancho Folclórico Nossa Sra da Ajuda - Associação Recreativa e Cultural	3.027.882,69	1.300,00	1.300,00			
040701 - INSTITUIÇÕES SEM FINS LUCRATIVOS	Lei 75/2013 de 12/09 - n.º 1 - alínea u) art.º 33	Subsídio Quinta Imagem - Plano de atividades (reunião de câmara 04.04.2022) - NIF.: 510192297	510192297	Quinta Imagem	3.027.882,69	4.000,00	4.000,00			
040701 - INSTITUIÇÕES SEM FINS LUCRATIVOS	Lei 75/2013 de 12/09 - n.º 1 - alínea u) art.º 33	Protocolo com a Banda Musical de Lousada (reunião de câmara 21.02.2022) - Adicional - NIF 510337317	510337317	BANDA MUSICAL DE LOUSADA	3.027.882,69	1.800,00	1.800,00			
040701 - INSTITUIÇÕES SEM FINS LUCRATIVOS	Lei 75/2013 de 12/09 - n.º 1 - alínea u) art.º 33	Protocolo com a Banda Musical de Lousada (reunião de câmara 21.02.2022) - NIF 510337317	510337317	BANDA MUSICAL DE LOUSADA	3.027.882,69	5.400,00	5.400,00			
040701 - INSTITUIÇÕES SEM FINS LUCRATIVOS	Lei 75/2013 de 12/09 - n.º 1 - alínea u) art.º 33	Subsídio extraordinário 2022 à Banda Musical de Lousada (reunião de câmara de 04/07/2022) - NIF: 510	510337317	BANDA MUSICAL DE LOUSADA	3.027.882,69	6.000,00	6.000,00			
040701 - INSTITUIÇÕES SEM FINS LUCRATIVOS	Lei 75/2013 de 12/09 - n.º 1 - alínea u) art.º 33	Ad Lustosa - Adenda ao contrato programa - Reunião de Câmara de 23/05/2022 - NIF 510570801	510570801	ASSOCIAÇÃO DESPORTIVA DE LUSTOSA	3.027.882,69	1.000,00	1.000,00			
040701 - INSTITUIÇÕES SEM FINS LUCRATIVOS	Lei 75/2013 de 12/09 - n.º 1 - alínea u) art.º 33	Contrato Programa Ad Lustosa (reunião de câmara 04.04.2022) - NIF: 510570801 - PAGAMENTO CONFORME CO	510570801	ASSOCIAÇÃO DESPORTIVA DE LUSTOSA	3.027.882,69	5.350,00	5.350,00			
040701 - INSTITUIÇÕES SEM FINS LUCRATIVOS	Lei 75/2013 de 12/09 - n.º 1 - alínea u) art.º 33	Atribuição de Apoio - Assoc. Juvenil School Dance - Artes & Talentos (REUNIÃO DE CÂMARA)	510605451	ASDAT-ASSOCIAÇÃO SCHOOL DANCE ARTES & TALENTOS	3.027.882,69	500,00	500,00			
040701 - INSTITUIÇÕES SEM FINS LUCRATIVOS	Lei 75/2013 de 12/09 - n.º 1 - alínea u) art.º 33	Atribuição de Apoio - Assoc. School Dance - Artes & Talentos (NIF 510605451) - REUNIÃO DE CÂMARA	510605451	ASDAT-ASSOCIAÇÃO SCHOOL DANCE ARTES & TALENTOS	3.027.882,69	1.250,00	1.250,00			
040701 - INSTITUIÇÕES SEM FINS LUCRATIVOS	Lei 75/2013 de 12/09 - n.º 1 - alínea u) art.º 33	Ad Lousada - contrato programa (reunião de câmara de 10/10/2022) - NIF.: 510723942	510723942	Ad Lousada - Associação Desportiva de Lousada	3.027.882,69	27.606,90	27.606,90			
040701 - INSTITUIÇÕES SEM FINS LUCRATIVOS	Lei 75/2013 de 12/09 - n.º 1 - alínea u) art.º 33	Contrato Programa Ad Lousada (reunião de câmara de 21.02.2022) - NIF.: 540723942	510723942	Ad Lousada - Associação Desportiva de Lousada	3.027.882,69	25.000,00	25.000,00		7.336,97	
040701 - INSTITUIÇÕES SEM FINS LUCRATIVOS	Lei 75/2013 de 12/09 - n.º 1 - alínea u) art.º 33	REGUIZARIZAÇÃO GUIA DE REPOSIÇÃO FATURAS Nº 3 DE 2022/03/11	510723942	Ad Lousada - Associação Desportiva de Lousada	3.027.882,69	7.336,97	7.336,97			
040701 - INSTITUIÇÕES SEM FINS LUCRATIVOS	Lei 75/2013 de 12/09 - n.º 1 - alínea u) art.º 33	Atribuição de subsídio anual às IPSS's do concelho - 2022 - Reunião de Câmara	513147691	Cooperativa Lousavidas	3.027.882,69	1.000,00	1.000,00			
040701 - INSTITUIÇÕES SEM FINS LUCRATIVOS	Lei 75/2013 de 12/09 - n.º 1 - alínea u) art.º 33	Contrato-Programa com a Cooperativa Lousavidas (reunião de câmara de 21.02.2022) NIF.:513147691	513147691	Cooperativa Lousavidas	3.027.882,69	2.000,00	2.000,00			
040701 - INSTITUIÇÕES SEM FINS LUCRATIVOS	Lei 75/2013 de 12/09 - n.º 1 - alínea u) art.º 33	Subsídio a Grupos de Teatro - Festival Biofest (reunião de câmara de 04.04.2022)	513177620	ASSOCIAÇÃO VIDAS EM CENA PRODUÇÕES	3.027.882,69	1.000,00	1.000,00			
040701 - INSTITUIÇÕES SEM FINS LUCRATIVOS	Lei 75/2013 de 12/09 - n.º 1 - alínea u) art.º 33	Subsídio aos Grupos de Teatro (reunião de câmara de 21.02.2022)	513177620	ASSOCIAÇÃO VIDAS EM CENA PRODUÇÕES	3.027.882,69	1.000,00	1.000,00			

VISUALIZAR REGISTOS S/ EXECUÇÃO : N

Tipo de despesa	Disposições legais	Finalidade	Entidade beneficiária		Despesas Orçamentadas	Despesas autorizadas	Despesas pagas	Despesas autorizadas e não pagas	Devolução de transf. / subs. ocorrida no exercício	Observações
			NIF	Nome / Designação						
	[1]	[2]		[3]	[4]	[5]	[6]	[7]=[5]-[6]	[8]	[9]
040701 - INSTITUIÇÕES SEM FINS LUCRATIVOS	Lei 75/2013 de 12/09 - n.º 1 - alínea u) art.º 33	Atribuição de Apoio - ALDAF (NIPC 513216090) - Reunião de Câmara	513216090	Aldaf- Associação Lousadense Dos Deficientes Dos Seus Amigos E Familiares	3.027.882,69	15.400,00	15.400,00			
040701 - INSTITUIÇÕES SEM FINS LUCRATIVOS	Lei 75/2013 de 12/09 - n.º 1 - alínea u) art.º 33	Atribuição de Apoio - ALDAF (NIPC 513216090) - Reunião de Câmara	513216090	Aldaf- Associação Lousadense Dos Deficientes Dos Seus Amigos E Familiares	3.027.882,69	1.000,00	1.000,00			
040701 - INSTITUIÇÕES SEM FINS LUCRATIVOS	Lei 75/2013 de 12/09 - n.º 1 - alínea u) art.º 33	Atribuição de subsídio anual às IPSS's do concelho - 2022 - Reunião de Câmara	513216090	Aldaf- Associação Lousadense Dos Deficientes Dos Seus Amigos E Familiares	3.027.882,69	1.000,00	1.000,00			
040701 - INSTITUIÇÕES SEM FINS LUCRATIVOS	Lei 75/2013 de 12/09 - n.º 1 - alínea u) art.º 33	Associação Lousada Animal - Subsídio (reunião de câmara 22.04.2022) - nif.: 513502807	513502807	Associação Lousada Animal	3.027.882,69	2.500,00	2.500,00			
040701 - INSTITUIÇÕES SEM FINS LUCRATIVOS	Lei 75/2013 de 12/09 - n.º 1 - alínea u) art.º 33	Protocolo com o Município., Teach for., fundação belmiro., agrup. este (reunião de câmara de 16/	513807047	Teach For Portugal Associação	3.027.882,69	7.500,00	7.500,00			
040701 - INSTITUIÇÕES SEM FINS LUCRATIVOS	Lei 75/2013 de 12/09 - n.º 1 - alínea u) art.º 33	ANM (Associação Nacional de Assembleias Municipais) - NIF 513864202	513864202	Associação Nacional Das Assembleias Municipais (anam)	3.027.882,69	1.925,00	1.925,00			
040701 - INSTITUIÇÕES SEM FINS LUCRATIVOS	Lei 75/2013 de 12/09 - n.º 1 - alínea u) art.º 33	Subsídio a Grupos de Teatro - Festival Biofest (reunião de câmara de 04.04.2022)	513907564	Letras 100 Cessar - Associação	3.027.882,69	1.000,00	1.000,00			
040701 - INSTITUIÇÕES SEM FINS LUCRATIVOS	Lei 75/2013 de 12/09 - n.º 1 - alínea u) art.º 33	Subsídio aos Grupos de Teatro (reunião de câmara de 21.02.2022)	513907564	Letras 100 Cessar - Associação	3.027.882,69	1.000,00	1.000,00			
040701 - INSTITUIÇÕES SEM FINS LUCRATIVOS	Lei 75/2013 de 12/09 - n.º 1 - alínea u) art.º 33	Contrato-Programa Academia de Ginástica de Lousada (reunião de câmara 21.02.2022) NIF:514347490	514347490	Agl- Academia de Ginastica de Lousada - Cooperativa, Crl	3.027.882,69	2.000,00	2.000,00			
040701 - INSTITUIÇÕES SEM FINS LUCRATIVOS	Lei 75/2013 de 12/09 - n.º 1 - alínea u) art.º 33	Contratos-Programa Desportivos - lista anexa à proposta de cabimento (reunião de câmara 28.11.2022)	514347490	Agl- Academia de Ginastica de Lousada - Cooperativa, Crl	3.027.882,69	714,00	714,00			
040701 - INSTITUIÇÕES SEM FINS LUCRATIVOS	Lei 75/2013 de 12/09 - n.º 1 - alínea u) art.º 33	Subsídio a associações culturais (reunião de câmara de 21/02/2022) - Plano de atividades	514381515	Associação Musica Tradicional - Rompe Cordas	3.027.882,69	650,00	650,00			
040701 - INSTITUIÇÕES SEM FINS LUCRATIVOS	Lei 75/2013 de 12/09 - n.º 1 - alínea u) art.º 33	Contrato Programa JDM - ADF Meinedo (reunião de câmara 04.04.2022) - NIF: 514431857 - PAGAMENTO DE A	514431857	Jdm-associação Desportiva de Futsal de Meinedo	3.027.882,69	2.500,00	2.500,00			
040701 - INSTITUIÇÕES SEM FINS LUCRATIVOS	Lei 75/2013 de 12/09 - n.º 1 - alínea u) art.º 33	Subsídio ao Moto Clube Sra. Aparecida (NIF.: 514707674) - REUNIÃO DE CÂMARA 31/10/2022	514707674	Moto Clube Srª Aparecida	3.027.882,69	750,00	750,00			
040701 - INSTITUIÇÕES SEM FINS LUCRATIVOS	Lei 75/2013 de 12/09 - n.º 1 - alínea u) art.º 33	Atribuição de subsídio - Confraria do Bazulaque de Magneto (NIF 514754850)	514754850	Confraria do Bazulaque do Magneto	3.027.882,69	750,00	750,00			
040701 - INSTITUIÇÕES SEM FINS LUCRATIVOS	Lei 75/2013 de 12/09 - n.º 1 - alínea u) art.º 33	Atribuição de apoio - LSD Bookings (NIF 515198889) - Reunião de Câmara	515198889	Associação Lsdb 4620	3.027.882,69	4.500,00	4.500,00			
040701 - INSTITUIÇÕES SEM FINS LUCRATIVOS	Lei 75/2013 de 12/09 - n.º 1 - alínea u) art.º 33	Atribuição de subsídio às Associações de Pais (pago conforme proposta) destiando ao pagamento de fot	515304913	Associação de Pais do Agrupamento de Escolas Dr. Mário Fonseca	3.027.882,69	4.688,40	4.688,40			
040701 - INSTITUIÇÕES SEM FINS LUCRATIVOS	Lei 75/2013 de 12/09 - n.º 1 - alínea u) art.º 33	CABIMENTO TRANSITADO DE 2021, VALOR INICIAL:1.674,00	515304913	Associação de Pais do Agrupamento de Escolas Dr. Mário Fonseca	3.027.882,69	558,00	558,00			

VISUALIZAR REGISTOS S/ EXECUÇÃO : N

Tipo de despesa	Disposições legais [1]	Finalidade [2]	Entidade beneficiária		Despesas Orçamentadas [4]	Despesas autorizadas [5]	Despesas pagas [6]	Despesas autorizadas e não pagas [7]=[5]-[6]	Devolução de transf. / subs. ocorrida no exercício [8]	Observações [9]
			NIF	Nome / Designação [3]						
040701 - INSTITUIÇÕES SEM FINS LUCRATIVOS	Lei 75/2013 de 12/09 - n.º 1 - alínea u) art.º 33	Subsídio a Associações de Pais destinando ao apoio às famílias (reunião de câmara de 22.11.2021) - 2º	515304913	Associação de Pais do Agrupamento de Escolas Dr. Mário Fonseca	3.027.882,69	576,00	576,00			
040701 - INSTITUIÇÕES SEM FINS LUCRATIVOS	Lei 75/2013 de 12/09 - n.º 1 - alínea u) art.º 33	Subsídio a Associações de Pais destinando ao apoio às famílias (reunião de câmara de 22.11.2021) - 3.	515304913	Associação de Pais do Agrupamento de Escolas Dr. Mário Fonseca	3.027.882,69	477,00	477,00			
040701 - INSTITUIÇÕES SEM FINS LUCRATIVOS	Lei 75/2013 de 12/09 - n.º 1 - alínea u) art.º 33	Contrato Programa LAC (reunião de câmara 04.04.2022) - NIF: 515547387 - PAGAMENTO CONFORME CONTRATO	515547387	Lac Basquetebol Clube	3.027.882,69	4.000,00	4.000,00			
040701 - INSTITUIÇÕES SEM FINS LUCRATIVOS	Lei 75/2013 de 12/09 - n.º 1 - alínea u) art.º 33	Exames médicos e seguros desportivos para os atletas federados - época 2021/22 - ano de 2022 - reuni	515547387	Lac Basquetebol Clube	3.027.882,69	1.440,00	1.440,00			
040701 - INSTITUIÇÕES SEM FINS LUCRATIVOS	Lei 75/2013 de 12/09 - n.º 1 - alínea u) art.º 33	Contrato Programa APALOU (reunião de câmara 04.04.2022) - NIF: 515594016 - Pagamento de acordo com c	515594016	Apalou - Associação de Patinagem Artisitica de Lousada	3.027.882,69	2.000,00	2.000,00			
040701 - INSTITUIÇÕES SEM FINS LUCRATIVOS	Lei 75/2013 de 12/09 - n.º 1 - alínea u) art.º 33	Exames médicos e seguros desportivos para os atletas federados - época 2021/22 - ano de 2022 - reuni	515594016	Apalou - Associação de Patinagem Artisitica de Lousada	3.027.882,69	528,50	528,50			
040701 - INSTITUIÇÕES SEM FINS LUCRATIVOS	Lei 75/2013 de 12/09 - n.º 1 - alínea u) art.º 33	Contrato Programa LVC (reunião de câmara 04.04.2022) - NIF: 515650030 - PAGAMENTO CONFORME CONTRATO	515650030	Associação Lvc - Lousada Voleibol Clube	3.027.882,69	2.100,00	2.100,00			
040701 - INSTITUIÇÕES SEM FINS LUCRATIVOS	Lei 75/2013 de 12/09 - n.º 1 - alínea u) art.º 33	Contratos-Programa Desportivos - lista anexa à proposta de cabimento (reunião de câmara 28.11.2022)	515650030	Associação Lvc - Lousada Voleibol Clube	3.027.882,69	1.918,00	1.918,00			
040701 - INSTITUIÇÕES SEM FINS LUCRATIVOS	Lei 75/2013 de 12/09 - n.º 1 - alínea u) art.º 33	Exames médicos e seguros desportivos para os atletas federados - época 2021/22 - ano de 2022 - reuni	515650030	Associação Lvc - Lousada Voleibol Clube	3.027.882,69	198,00	198,00			
040701 - INSTITUIÇÕES SEM FINS LUCRATIVOS	Lei 75/2013 de 12/09 - n.º 1 - alínea u) art.º 33	Apoio - Associação de Pais do Agrupamento de Escolas Lousada Oeste (NIF 516423444) - Reunião de Câma	516423444	Associação de Pais do Agrupamento de Lousada Oeste	3.027.882,69	200,00	200,00			
040701 - INSTITUIÇÕES SEM FINS LUCRATIVOS	Lei 75/2013 de 12/09 - n.º 1 - alínea u) art.º 33	Subsídio à Associação de Pais do Agrupamento de Escolas Lousada Oeste (reunião de câmara de 26/09/20	516423444	Associação de Pais do Agrupamento de Lousada Oeste	3.027.882,69	930,00	930,00			
040701 - INSTITUIÇÕES SEM FINS LUCRATIVOS	Lei 75/2013 de 12/09 - n.º 1 - alínea u) art.º 33	Contrato Programa AMA (reunião de câmara de 04.04.2022) NIF; 516567977 - Pagamento de acordo com cla	516567977	Ama - Associação Macieira Atletismo	3.027.882,69	1.000,00	1.000,00			
040701 - INSTITUIÇÕES SEM FINS LUCRATIVOS	Lei 75/2013 de 12/09 - n.º 1 - alínea u) art.º 33	Contrato-Programa AMA - Associação Atletismo Macieira - NIF: 516567977(reunião de câmara 31/10/2022)	516567977	Ama - Associação Macieira Atletismo	3.027.882,69	2.994,00	2.994,00			
040701 - INSTITUIÇÕES SEM FINS LUCRATIVOS	Lei 75/2013 de 12/09 - n.º 1 - alínea u) art.º 33	Exames médicos e seguros desportivos para os atletas federados - época 2021/22 - ano de 2022 - reuni	516567977	Ama - Associação Macieira Atletismo	3.027.882,69	586,50	586,50			

VISUALIZAR REGISTOS S/ EXECUÇÃO : N

Tipo de despesa	Disposições legais	Finalidade	Entidade beneficiária		Despesas Orçamentadas	Despesas autorizadas	Despesas pagas	Despesas autorizadas e não pagas	Devolução de transf. / subs. ocorrida no exercício	Observações
			NIF	Nome / Designação						
	[1]	[2]		[3]	[4]	[5]	[6]	[7]=[5]-[6]	[8]	[9]
040701 - INSTITUIÇÕES SEM FINS LUCRATIVOS	Lei 75/2013 de 12/09 - n.º 1 - alínea u) art.º 33	Lousada Ambiente Jovem - Prémio - Desafio Gulbenkian 25<25 - Escola Básica Lousada Este - NIF: 600 0	600080196	Agrupamento Vertical de Escolas Este de Lousada	3.027.882,69	1.000,00	1.000,00			
040701 - INSTITUIÇÕES SEM FINS LUCRATIVOS	Lei 75/2013 de 12/09 - n.º 1 - alínea u) art.º 33	SUBSIDIO RESTANTE REFERENTE A 2020	902159534	Comissão de Festas Em Honra do Senhor Dos Afilitos - Festas Grandes Lousada 2020	3.027.882,69	25.000,00	25.000,00			
040701 - INSTITUIÇÕES SEM FINS LUCRATIVOS	Lei 75/2013 de 12/09 - n.º 1 - alínea u) art.º 33	Subsídio à Comissão de Festas em Honra do Senhor dos Afilitos (NIF: 902159534)	902159534	Comissão de Festas Em Honra do Senhor Dos Afilitos - Festas Grandes Lousada 2020	3.027.882,69	7.500,00	7.500,00			
040701 - INSTITUIÇÕES SEM FINS LUCRATIVOS	Lei 75/2013 de 12/09 - n.º 1 - alínea v) art.º 33	Atribuição de subsídio anual às IPSS's do concelho - 2022 - Reunião de Câmara	500852510	SANTA CASA DA MISERICÓRDIA DE LOUSADA	3.027.882,69	1.000,00	1.000,00			
040701 - INSTITUIÇÕES SEM FINS LUCRATIVOS	Lei 75/2013 de 12/09 - n.º 1 - alínea v) art.º 33	Atribuição de Apoio - Conferência Vicentina de Santo André de Cristelos - Assoc. das Obras Sociais d	500874875	ASSOCIAÇÃO DAS OBRAS SOCIAIS DE S.VICENTE DE PAULO	3.027.882,69	600,00	600,00			
040701 - INSTITUIÇÕES SEM FINS LUCRATIVOS	Lei 75/2013 de 12/09 - n.º 1 - alínea v) art.º 33	Atribuição de subsídio anual às IPSS's do concelho - 2022 - Reunião de Câmara	502025581	ASSOCIACAO SOCIAL RECREATIVA CULTURAL " AO ENCONTRO DAS RAIZES "	3.027.882,69	1.000,00	1.000,00			
040701 - INSTITUIÇÕES SEM FINS LUCRATIVOS	Lei 75/2013 de 12/09 - n.º 1 - alínea v) art.º 33	Atribuição de subsídios a IPSS's (apoio Covid) - Reunião de Câmara	502025581	ASSOCIACAO SOCIAL RECREATIVA CULTURAL " AO ENCONTRO DAS RAIZES "	3.027.882,69	160,00	160,00			
040701 - INSTITUIÇÕES SEM FINS LUCRATIVOS	Lei 75/2013 de 12/09 - n.º 1 - alínea v) art.º 33	CABIMENTO TRANSITADO DE 2021, VALOR INICIAL:300,00	502025581	ASSOCIACAO SOCIAL RECREATIVA CULTURAL " AO ENCONTRO DAS RAIZES "	3.027.882,69	60,00	60,00			
040701 - INSTITUIÇÕES SEM FINS LUCRATIVOS	Lei 75/2013 de 12/09 - n.º 1 - alínea v) art.º 33	REEMBOLSO DE VERBA - CANDIDATURA ATIA-NORTE-07-4234-FSE-000021 ATIA - ABORDAGENS INTEGRADAS PARA A I	502025581	ASSOCIACAO SOCIAL RECREATIVA CULTURAL " AO ENCONTRO DAS RAIZES "	3.027.882,69	4.104,56	4.104,56			
040701 - INSTITUIÇÕES SEM FINS LUCRATIVOS	Lei 75/2013 de 12/09 - n.º 1 - alínea v) art.º 33	Reunião de Câmara - Associação Social, Recreativa e Cultural Ao Encontro das Raizes (NIF 502025581)	502025581	ASSOCIACAO SOCIAL RECREATIVA CULTURAL " AO ENCONTRO DAS RAIZES "	3.027.882,69	1.500,00	1.500,00			
040701 - INSTITUIÇÕES SEM FINS LUCRATIVOS	Lei 75/2013 de 12/09 - n.º 1 - alínea v) art.º 33	Atribuição de Subsídio: Associação de Solidariedade Social de Nespereira (NIF 502358777) - Projeto M	502358777	ASSOCIACAO DE SOLIDARIEDADE SOCIAL DE NESPEREIRA	3.027.882,69	15.000,00	15.000,00			
040701 - INSTITUIÇÕES SEM FINS LUCRATIVOS	Lei 75/2013 de 12/09 - n.º 1 - alínea v) art.º 33	Atribuição de subsídio - Associação de Solidariedade Social de Nespereira (NIF 502358777) - REUNIÃO	502358777	ASSOCIACAO DE SOLIDARIEDADE SOCIAL DE NESPEREIRA	3.027.882,69	1.000,00	1.000,00			
040701 - INSTITUIÇÕES SEM FINS LUCRATIVOS	Lei 75/2013 de 12/09 - n.º 1 - alínea v) art.º 33	Atribuição de subsídio 2022 - IPSS Associação de Solidariedade Social de Nespereira (NIPC 502358777)	502358777	ASSOCIACAO DE SOLIDARIEDADE SOCIAL DE NESPEREIRA	3.027.882,69	12.000,00	12.000,00			
040701 - INSTITUIÇÕES SEM FINS LUCRATIVOS	Lei 75/2013 de 12/09 - n.º 1 - alínea v) art.º 33	Atribuição de subsídios a IPSS's (apoio Covid) - Reunião de Câmara	502358777	ASSOCIACAO DE SOLIDARIEDADE SOCIAL DE NESPEREIRA	3.027.882,69	45,00	45,00			
040701 - INSTITUIÇÕES SEM FINS LUCRATIVOS	Lei 75/2013 de 12/09 - n.º 1 - alínea v) art.º 33	Atribuição de subsídio anual às IPSS's do concelho - 2022 - Reunião de Câmara	502431440	CENTRO SOCIAL PAROQUIAL DE LUSTOSA	3.027.882,69	1.000,00	1.000,00			
040701 - INSTITUIÇÕES SEM FINS LUCRATIVOS	Lei 75/2013 de 12/09 - n.º 1 - alínea v) art.º 33	Subsídios Projeto Movimento Senior (IPSS's)	502431440	CENTRO SOCIAL PAROQUIAL DE LUSTOSA	3.027.882,69	390,00	390,00			
040701 - INSTITUIÇÕES SEM FINS LUCRATIVOS	Lei 75/2013 de 12/09 - n.º 1 - alínea v) art.º 33	Atribuição de subsídio anual às IPSS's do concelho - 2022 - Reunião de Câmara	503720402	CENTRO SOCIAL E PAROQUIAL DE MACIEIRA	3.027.882,69	1.000,00	1.000,00			

VISUALIZAR REGISTOS S/ EXECUÇÃO : N

Tipo de despesa	Disposições legais	Finalidade	Entidade beneficiária		Despesas Orçamentadas	Despesas autorizadas	Despesas pagas	Despesas autorizadas e não pagas	Devolução de transf. / subs. ocorrida no exercício	Observações
			NIF	Nome / Designação						
	[1]	[2]		[3]	[4]	[5]	[6]	[7]=[5]-[6]	[8]	[9]
040701 - INSTITUIÇÕES SEM FINS LUCRATIVOS	Lei 75/2013 de 12/09 - n.º 1 - alínea v) art.º 33	Subsídio a associações culturais (reunião de câmara de 21/02/2022) - Plano de atividades	504359908	ASSOCIACAO DE DESENVOLVIMENTO DESPERTAR V.T.ALENTEM	3.027.882,69	1.000,00	1.000,00			
040701 - INSTITUIÇÕES SEM FINS LUCRATIVOS	Lei 75/2013 de 12/09 - n.º 1 - alínea v) art.º 33	Atribuição de subsídio anual às IPSS's do concelho - 2022 - Reunião de Câmara	504402331	ADASM - ASSOCIACAO DE DESENVOLVIMENTO E APOIO SOCIAL DE MEINEDO	3.027.882,69	1.000,00	1.000,00			
040701 - INSTITUIÇÕES SEM FINS LUCRATIVOS	Lei 75/2013 de 12/09 - n.º 1 - alínea v) art.º 33	Atribuição de subsídios a IPSS's (apoio Covid) - Reunião de Câmara	504402331	ADASM - ASSOCIACAO DE DESENVOLVIMENTO E APOIO SOCIAL DE MEINEDO	3.027.882,69	140,00	140,00			
040701 - INSTITUIÇÕES SEM FINS LUCRATIVOS	Lei 75/2013 de 12/09 - n.º 1 - alínea v) art.º 33	CABIMENTO TRANSITADO DE 2021, VALOR INICIAL:300,00	504402331	ADASM - ASSOCIACAO DE DESENVOLVIMENTO E APOIO SOCIAL DE MEINEDO	3.027.882,69	120,00	120,00			
040701 - INSTITUIÇÕES SEM FINS LUCRATIVOS	Lei 75/2013 de 12/09 - n.º 1 - alínea v) art.º 33	Atribuição Apoio - IPSS Ave Cooperativa Intervenção Psico-Social (ACIP) - NIPC 504426290 - REUNIÃO D	504426290	Acip - Ave Cooperativa Intervenção Psico-social, Crl	3.027.882,69	4.500,00	4.500,00			
040701 - INSTITUIÇÕES SEM FINS LUCRATIVOS	Lei 75/2013 de 12/09 - n.º 1 - alínea v) art.º 33	Atribuição de subsídio anual às IPSS's do concelho - 2022 - Reunião de Câmara	504426290	Acip - Ave Cooperativa Intervenção Psico-social, Crl	3.027.882,69	1.000,00	1.000,00			
040701 - INSTITUIÇÕES SEM FINS LUCRATIVOS	Lei 75/2013 de 12/09 - n.º 1 - alínea v) art.º 33	Atribuição de subsídio anual às IPSS's do concelho - 2022 - Reunião de Câmara	505804883	Centro Social e Paroquial de Sousela	3.027.882,69	1.000,00	1.000,00			
040701 - INSTITUIÇÕES SEM FINS LUCRATIVOS	Lei 75/2013 de 12/09 - n.º 1 - alínea v) art.º 33	Atribuição de subsídio anual às IPSS's do concelho - 2022 - Reunião de Câmara	506572358	ASSOCIACAO CORACAO SOLIDARIO DE S.MIGUEL DE SILVARES	3.027.882,69	1.000,00	1.000,00			
040701 - INSTITUIÇÕES SEM FINS LUCRATIVOS	Lei 75/2013 de 12/09 - n.º 1 - alínea v) art.º 33	Contrato Programa BSS Nevogilde (reunião de câmara 04.04.2022) - NIF.: 508246636 - PAGAMENTO DE ACOR	508246636	ASSOCIACAO DE SOLIDARIEDADE SOCIAL DE NEVOGILDE	3.027.882,69	1.500,00	1.500,00			
040701 - INSTITUIÇÕES SEM FINS LUCRATIVOS	Lei 75/2013 de 12/09 - n.º 1 - alínea v) art.º 33	Apoio Financeiro - IPSS Centro Social e Paroquial de Caide de Rei (NIPC 513087613) - REUNIÃO DE CÂMARA	513087613	Centro Social E Paroquial de Caide de Rei	3.027.882,69	4.500,00	4.500,00			
040701 - INSTITUIÇÕES SEM FINS LUCRATIVOS	Lei 75/2013 de 12/09 - n.º 1 - alínea v) art.º 33	Atribuição de subsídio anual às IPSS's do concelho - 2022 - Reunião de Câmara	513087613	Centro Social E Paroquial de Caide de Rei	3.027.882,69	1.000,00	1.000,00			
040701 - INSTITUIÇÕES SEM FINS LUCRATIVOS	Lei 75/2013 de 12/09 - n.º 1 - alínea v) art.º 33	Subsídios Projeto Movimento Senior (IPSS's)	513087613	Centro Social E Paroquial de Caide de Rei	3.027.882,69	240,00	240,00			
040701 - INSTITUIÇÕES SEM FINS LUCRATIVOS	Lei 75/2013 de 12/09 - n.º 1 - alínea v) art.º 33	Exames médicos e seguros desportivos para os atletas federados - época 2021/22 - ano de 2022 - reuni	513853740	Associação de Solidariedade Social de Nevogilde	3.027.882,69	1.512,50	1.512,50			
040701 - INSTITUIÇÕES SEM FINS LUCRATIVOS	Lei 75/2013 de 12/09 - n.º 1 - alínea v) art.º 33	CABIMENTO TRANSITADO DE 2021, VALOR INICIAL:300,00	591000660	CENTRO SOCIAL E PAROQUIAL DE SOUSELA	3.027.882,69	200,00	200,00			
04080201 - PROGRAMAS OCUPACIONAIS	Portaria 128/2009 de 30/01 - Emprego Inserção+	Cabimentos para os projetos CEI e CEI+ (Proj 87/CEI/22 - Bolsa + sub refeição)	107860023	MARIA DE LURDES DA CUNHA TEIXEIRA	3.027.882,69	112,75	71,15	41,60		
04080201 - PROGRAMAS OCUPACIONAIS	Portaria 128/2009 de 30/01 - Emprego Inserção+	Cabimentos para os projetos CEI e CEI+ (Proj 87/CEI/22 - Bolsa + sub refeição)	107860023	MARIA DE LURDES DA CUNHA TEIXEIRA	3.027.882,69	81,09	81,09			
04080201 - PROGRAMAS OCUPACIONAIS	Portaria 128/2009 de 30/01 - Emprego Inserção+	Cabimentos para os projetos CEI e CEI+ (Proj 87/CEI/22 - Bolsa + sub refeição)	107860023	MARIA DE LURDES DA CUNHA TEIXEIRA	3.027.882,69	73,86	73,86			
04080201 - PROGRAMAS OCUPACIONAIS	Portaria 128/2009 de 30/01 - Emprego Inserção+	Cabimentos para os projetos CEI e CEI+ (Proj 87/CEI/22 - Bolsa + sub refeição)	107860023	MARIA DE LURDES DA CUNHA TEIXEIRA	3.027.882,69	88,64	88,64			

VISUALIZAR REGISTOS S/ EXECUÇÃO : N

Tipo de despesa	Disposições legais [1]	Finalidade [2]	Entidade beneficiária		Despesas Orçamentadas [4]	Despesas autorizadas [5]	Despesas pagas [6]	Despesas autorizadas e não pagas [7]=[5]-[6]	Devolução de transf. / subs. ocorrida no exercício [8]	Observações [9]
			NIF	Nome / Designação [3]						
04080201 - PROGRAMAS OCUPACIONAIS	Portaria 128/2009 de 30/01 - Emprego Inserção+	Cabimento dos projetos de contrato e inserção - Proj 075, 078, 119 CEI+/21 e Proj 107 e 080 CEI/21 -	123000548	MARIA MADALENA FERREIRA PINTO MARQUES	3.027.882,69	3.043,31	3.043,31			
04080201 - PROGRAMAS OCUPACIONAIS	Portaria 128/2009 de 30/01 - Emprego Inserção+	Cabimento dos projetos de contrato e inserção - Proj 075, 078, 119 CEI+/21 e Proj 107 e 080 CEI/21 -	123000548	MARIA MADALENA FERREIRA PINTO MARQUES	3.027.882,69	653,48	653,48			
04080201 - PROGRAMAS OCUPACIONAIS	Portaria 128/2009 de 30/01 - Emprego Inserção+	Cabimento para os projetos 078/CEI+/21 e 075/CEI+/21 - Adicional ao cabimento n.º 1739 - Bolsa + sub	123000548	MARIA MADALENA FERREIRA PINTO MARQUES	3.027.882,69	882,01	882,01			
04080201 - PROGRAMAS OCUPACIONAIS	Portaria 128/2009 de 30/01 - Emprego Inserção+	Cabimento para os projetos 078/CEI+/21 e 075/CEI+/21 - Adicional ao cabimento n.º 1739 - Bolsa + sub	123000548	MARIA MADALENA FERREIRA PINTO MARQUES	3.027.882,69	176,30	176,30			
04080201 - PROGRAMAS OCUPACIONAIS	Portaria 128/2009 de 30/01 - Emprego Inserção+	Processo n.º 141/CEI/21 - 10 Trabalhadores - 12 meses - Bolsa	134750039	JOSE LUIS DA MOTA RIBEIRO	3.027.882,69	1.102,00	767,69	334,31		
04080201 - PROGRAMAS OCUPACIONAIS	Portaria 128/2009 de 30/01 - Emprego Inserção+	Processo n.º 141/CEI/21 - 10 Trabalhadores - 12 meses - Bolsa	134750039	JOSE LUIS DA MOTA RIBEIRO	3.027.882,69	975,04	729,51	245,53		
04080201 - PROGRAMAS OCUPACIONAIS	Portaria 128/2009 de 30/01 - Emprego Inserção+	Cabimento dos projetos de contrato e inserção - Proj 075, 078, 119 CEI+/21 e Proj 107 e 080 CEI/21 -	143658131	Maria João Barbosa Ferreira	3.027.882,69	280,68	280,68			
04080201 - PROGRAMAS OCUPACIONAIS	Portaria 128/2009 de 30/01 - Emprego Inserção+	Cabimento dos projetos de contrato e inserção - Proj 075, 078, 119 CEI+/21 e Proj 107 e 080 CEI/21 -	143658131	Maria João Barbosa Ferreira	3.027.882,69	213,06	213,06			
04080201 - PROGRAMAS OCUPACIONAIS	Portaria 128/2009 de 30/01 - Emprego Inserção+	Cabimento dos projetos de contrato e inserção - Proj 075, 078, 119 CEI+/21 e Proj 107 e 080 CEI/21 -	143658174	Margarida da Conceição Paiva Pinheiro da Cunha	3.027.882,69	3.043,31	3.043,31			
04080201 - PROGRAMAS OCUPACIONAIS	Portaria 128/2009 de 30/01 - Emprego Inserção+	Cabimento dos projetos de contrato e inserção - Proj 075, 078, 119 CEI+/21 e Proj 107 e 080 CEI/21 -	143658174	Margarida da Conceição Paiva Pinheiro da Cunha	3.027.882,69	667,60	667,60			
04080201 - PROGRAMAS OCUPACIONAIS	Portaria 128/2009 de 30/01 - Emprego Inserção+	Cabimento para os projetos 078/CEI+/21 e 075/CEI+/21 - Adicional ao cabimento n.º 1739 - Bolsa + sub	143658174	Margarida da Conceição Paiva Pinheiro da Cunha	3.027.882,69	186,03	186,03			
04080201 - PROGRAMAS OCUPACIONAIS	Portaria 128/2009 de 30/01 - Emprego Inserção+	Cabimento para os projetos 078/CEI+/21 e 075/CEI+/21 - Adicional ao cabimento n.º 1739 - Bolsa + sub	143658174	Margarida da Conceição Paiva Pinheiro da Cunha	3.027.882,69	882,01	882,01			
04080201 - PROGRAMAS OCUPACIONAIS	Portaria 128/2009 de 30/01 - Emprego Inserção+	Cabimentos para os projetos CEI e CEI+ (Proj 87/CEI/22 - Bolsa + sub refeição)	157324656	MARIA ROSARIA DA SILVA RIBEIRO	3.027.882,69	71,55	71,55			
04080201 - PROGRAMAS OCUPACIONAIS	Portaria 128/2009 de 30/01 - Emprego Inserção+	Cabimentos para os projetos CEI e CEI+ (Proj 87/CEI/22 - Bolsa + sub refeição)	157324656	MARIA ROSARIA DA SILVA RIBEIRO	3.027.882,69	88,64	88,64			
04080201 - PROGRAMAS OCUPACIONAIS	Portaria 128/2009 de 30/01 - Emprego Inserção+	Cabimentos para os projetos CEI e CEI+ (Proj 87/CEI/22 - Bolsa + sub refeição)	157324656	MARIA ROSARIA DA SILVA RIBEIRO	3.027.882,69	115,65	115,65			
04080201 - PROGRAMAS OCUPACIONAIS	Portaria 128/2009 de 30/01 - Emprego Inserção+	Cabimentos para os projetos CEI e CEI+ (Proj 87/CEI/22 - Bolsa + sub refeição)	157324656	MARIA ROSARIA DA SILVA RIBEIRO	3.027.882,69	62,05	62,05			

VISUALIZAR REGISTOS S/ EXECUÇÃO : N

Tipo de despesa	Disposições legais	Finalidade	Entidade beneficiária		Despesas Orçamentadas	Despesas autorizadas	Despesas pagas	Despesas autorizadas e não pagas	Devolução de transf. / subs. ocorrida no exercício	Observações
			NIF	Nome / Designação						
	[1]	[2]		[3]	[4]	[5]	[6]	[7]=[5]-[6]	[8]	[9]
04080201 - PROGRAMAS OCUPACIONAIS	Portaria 128/2009 de 30/01 - Emprego Inserção+	Processo n.º 141/CEI/21 - 10 Trabalhadores - 12 meses - Bolsa	161199658	Fernando Luis Gonçalves Marques	3.027.882,69	1.202,04	962,09	239,95		
04080201 - PROGRAMAS OCUPACIONAIS	Portaria 128/2009 de 30/01 - Emprego Inserção+	Processo n.º 141/CEI/21 - 10 Trabalhadores - 12 meses - Bolsa	161199658	Fernando Luis Gonçalves Marques	3.027.882,69	1.063,68	839,13	224,55		
04080201 - PROGRAMAS OCUPACIONAIS	Portaria 128/2009 de 30/01 - Emprego Inserção+	Processo n.º 141/CEI/21 - 10 Trabalhadores - 12 meses - Bolsa	174207786	MANUEL FARIA DE MAGALHAES	3.027.882,69	64,99	64,99			
04080201 - PROGRAMAS OCUPACIONAIS	Portaria 128/2009 de 30/01 - Emprego Inserção+	Cabimento dos projetos de contrato e inserção - Proj 075, 078, 119 CEI+/21 e Proj 107 e 080 CEI/21 -	174553846	Maria Amélia Ferreira Magalhães	3.027.882,69	743,92	743,92			
04080201 - PROGRAMAS OCUPACIONAIS	Portaria 128/2009 de 30/01 - Emprego Inserção+	Cabimento dos projetos de contrato e inserção - Proj 075, 078, 119 CEI+/21 e Proj 107 e 080 CEI/21 -	174553846	Maria Amélia Ferreira Magalhães	3.027.882,69	667,75	667,75			
04080201 - PROGRAMAS OCUPACIONAIS	Portaria 128/2009 de 30/01 - Emprego Inserção+	Cabimento para o projeto 080/CEI/21 - Bolsa e Sub de Refeição	174553846	Maria Amélia Ferreira Magalhães	3.027.882,69	87,76	87,76			
04080201 - PROGRAMAS OCUPACIONAIS	Portaria 128/2009 de 30/01 - Emprego Inserção+	Cabimento para o projeto 080/CEI/21 - Bolsa e Sub de Refeição	174553846	Maria Amélia Ferreira Magalhães	3.027.882,69	76,32	76,32			
04080201 - PROGRAMAS OCUPACIONAIS	Portaria 128/2009 de 30/01 - Emprego Inserção+	Candidatura com o processo n.º 034/CEI/22 (8 Trabalhadores não qualificados da Floricultura e Hortic	176063900	Laura Faria Mendes Camelo	3.027.882,69	784,44	567,00	217,44		
04080201 - PROGRAMAS OCUPACIONAIS	Portaria 128/2009 de 30/01 - Emprego Inserção+	Candidatura com o processo n.º 034/CEI/22 (8 Trabalhadores não qualificados da Floricultura e Hortic	176063900	Laura Faria Mendes Camelo	3.027.882,69	944,46	582,68	361,78		
04080201 - PROGRAMAS OCUPACIONAIS	Portaria 128/2009 de 30/01 - Emprego Inserção+	Cabimento dos projetos de contrato e inserção - Proj 075, 078, 119 CEI+/21 e Proj 107 e 080 CEI/21 -	176161465	Maria Estela Pinto Ribeiro	3.027.882,69	681,91	681,91			
04080201 - PROGRAMAS OCUPACIONAIS	Portaria 128/2009 de 30/01 - Emprego Inserção+	Cabimento dos projetos de contrato e inserção - Proj 075, 078, 119 CEI+/21 e Proj 107 e 080 CEI/21 -	176161465	Maria Estela Pinto Ribeiro	3.027.882,69	3.006,29	3.006,29			
04080201 - PROGRAMAS OCUPACIONAIS	Portaria 128/2009 de 30/01 - Emprego Inserção+	Cabimento para os projetos 078/CEI+/21 e 075/CEI+/21 - Adicional ao cabimento n.º 1739 - Bolsa + sub	176161465	Maria Estela Pinto Ribeiro	3.027.882,69	190,61	190,61			
04080201 - PROGRAMAS OCUPACIONAIS	Portaria 128/2009 de 30/01 - Emprego Inserção+	Cabimento para os projetos 078/CEI+/21 e 075/CEI+/21 - Adicional ao cabimento n.º 1739 - Bolsa + sub	176161465	Maria Estela Pinto Ribeiro	3.027.882,69	890,60	890,60			
04080201 - PROGRAMAS OCUPACIONAIS	Portaria 128/2009 de 30/01 - Emprego Inserção+	Processo n.º 141/CEI/21 - 10 Trabalhadores - 12 meses - Bolsa	179248065	ANTONIO JOSE BORGES PINTO RIBEIRO	3.027.882,69	975,00	310,24	664,76		
04080201 - PROGRAMAS OCUPACIONAIS	Portaria 128/2009 de 30/01 - Emprego Inserção+	Processo n.º 141/CEI/21 - 10 Trabalhadores - 12 meses - Bolsa	179248065	ANTONIO JOSE BORGES PINTO RIBEIRO	3.027.882,69	1.050,00	343,44	706,56		
04080201 - PROGRAMAS OCUPACIONAIS	Portaria 128/2009 de 30/01 - Emprego Inserção+	Processo n.º 141/CEI/21 - 10 Trabalhadores - 12 meses - Bolsa	180493620	AUGUSTO MANUEL DA CUNHA SOUSA	3.027.882,69	1.063,68	800,72	262,96		
04080201 - PROGRAMAS OCUPACIONAIS	Portaria 128/2009 de 30/01 - Emprego Inserção+	Processo n.º 141/CEI/21 - 10 Trabalhadores - 12 meses - Bolsa	180493620	AUGUSTO MANUEL DA CUNHA SOUSA	3.027.882,69	1.202,04	876,23	325,81		

VISUALIZAR REGISTOS S/ EXECUÇÃO : N

Tipo de despesa	Disposições legais [1]	Finalidade [2]	Entidade beneficiária		Despesas Orçamentadas [4]	Despesas autorizadas [5]	Despesas pagas [6]	Despesas autorizadas e não pagas [7]=[5]-[6]	Devolução de transf. / subs. ocorrida no exercício [8]	Observações [9]
			NIF	Nome / Designação [3]						
04080201 - PROGRAMAS OCUPACIONAIS	Portaria 128/2009 de 30/01 - Emprego Inserção+	Cabimento dos projetos de contrato e inserção - Proj 075, 078, 119 CEI+/21 e Proj 107 e 080 CEI/21 -	180831780	MARIA ARMINDA DA SILVA NETO	3.027.882,69	534,79	534,79			
04080201 - PROGRAMAS OCUPACIONAIS	Portaria 128/2009 de 30/01 - Emprego Inserção+	Cabimento dos projetos de contrato e inserção - Proj 075, 078, 119 CEI+/21 e Proj 107 e 080 CEI/21 -	180831780	MARIA ARMINDA DA SILVA NETO	3.027.882,69	572,20	572,20			
04080201 - PROGRAMAS OCUPACIONAIS	Portaria 128/2009 de 30/01 - Emprego Inserção+	Cabimento para o projeto 080/CEI/21 - Bolsa e Sub de Refeição	180831780	MARIA ARMINDA DA SILVA NETO	3.027.882,69	100,17	100,17			
04080201 - PROGRAMAS OCUPACIONAIS	Portaria 128/2009 de 30/01 - Emprego Inserção+	Cabimento para o projeto 080/CEI/21 - Bolsa e Sub de Refeição	180831780	MARIA ARMINDA DA SILVA NETO	3.027.882,69	87,76	87,76			
04080201 - PROGRAMAS OCUPACIONAIS	Portaria 128/2009 de 30/01 - Emprego Inserção+	Cabimentos para os projetos CEI e CEI+ (Proj 87/CEI/22 - Bolsa + sub refeição)	180831780	MARIA ARMINDA DA SILVA NETO	3.027.882,69	112,75	112,75			
04080201 - PROGRAMAS OCUPACIONAIS	Portaria 128/2009 de 30/01 - Emprego Inserção+	Cabimentos para os projetos CEI e CEI+ (Proj 87/CEI/22 - Bolsa + sub refeição)	180831780	MARIA ARMINDA DA SILVA NETO	3.027.882,69	88,64	88,64			
04080201 - PROGRAMAS OCUPACIONAIS	Portaria 128/2009 de 30/01 - Emprego Inserção+	Cabimentos para os projetos CEI e CEI+ (Proj 87/CEI/22 - Bolsa + sub refeição)	180831780	MARIA ARMINDA DA SILVA NETO	3.027.882,69	73,86	73,86			
04080201 - PROGRAMAS OCUPACIONAIS	Portaria 128/2009 de 30/01 - Emprego Inserção+	Cabimentos para os projetos CEI e CEI+ (Proj 87/CEI/22 - Bolsa + sub refeição)	180831780	MARIA ARMINDA DA SILVA NETO	3.027.882,69	81,09	81,09			
04080201 - PROGRAMAS OCUPACIONAIS	Portaria 128/2009 de 30/01 - Emprego Inserção+	Cabimento dos projetos de contrato e inserção - Proj 075, 078, 119 CEI+/21 e Proj 107 e 080 CEI/21 -	180953613	Vitorino Fernando Goncalves Pestana	3.027.882,69	25,52	25,52			
04080201 - PROGRAMAS OCUPACIONAIS	Portaria 128/2009 de 30/01 - Emprego Inserção+	Cabimento dos projetos de contrato e inserção - Proj 075, 078, 119 CEI+/21 e Proj 107 e 080 CEI/21 -	180953613	Vitorino Fernando Goncalves Pestana	3.027.882,69	3.545,60	3.545,60			
04080201 - PROGRAMAS OCUPACIONAIS	Portaria 128/2009 de 30/01 - Emprego Inserção+	Cabimento dos projetos de contrato e inserção - Proj 075, 078, 119 CEI+/21 e Proj 107 e 080 CEI/21 -	180953613	Vitorino Fernando Goncalves Pestana	3.027.882,69	900,00	900,00			
04080201 - PROGRAMAS OCUPACIONAIS	Portaria 128/2009 de 30/01 - Emprego Inserção+	Cabimento para os projetos 078/CEI+/21 e 075/CEI+/21 - Adicional ao cabimento n.º 1739 - Bolsa + sub	180953613	Vitorino Fernando Goncalves Pestana	3.027.882,69	882,01	882,01			
04080201 - PROGRAMAS OCUPACIONAIS	Portaria 128/2009 de 30/01 - Emprego Inserção+	Cabimento para os projetos 078/CEI+/21 e 075/CEI+/21 - Adicional ao cabimento n.º 1739 - Bolsa + sub	180953613	Vitorino Fernando Goncalves Pestana	3.027.882,69	192,70	192,70			
04080201 - PROGRAMAS OCUPACIONAIS	Portaria 128/2009 de 30/01 - Emprego Inserção+	Proj 048/CEI+/22 - Bolsa + Sub. Refeição	182632318	Maria do Céu da Costa Correia da Silva	3.027.882,69	763,20	704,51	58,69		
04080201 - PROGRAMAS OCUPACIONAIS	Portaria 128/2009 de 30/01 - Emprego Inserção+	Proj 048/CEI+/22 - Bolsa + Sub. Refeição	182632318	Maria do Céu da Costa Correia da Silva	3.027.882,69	3.545,60	3.146,72	398,88		
04080201 - PROGRAMAS OCUPACIONAIS	Portaria 128/2009 de 30/01 - Emprego Inserção+	Cabimentos para os projetos CEI e CEI+ (Proj 87/CEI/22 - Bolsa + sub refeição)	183209109	ANA MARIA MAGALHAES DA COSTA FERREIRA E SILVA	3.027.882,69	644,65	195,01	449,64		
04080201 - PROGRAMAS OCUPACIONAIS	Portaria 128/2009 de 30/01 - Emprego Inserção+	Cabimentos para os projetos CEI e CEI+ (Proj 87/CEI/22 - Bolsa + sub refeição)	183209109	ANA MARIA MAGALHAES DA COSTA FERREIRA E SILVA	3.027.882,69	693,82	237,05	456,77		

VISUALIZAR REGISTOS S/ EXECUÇÃO : N

Tipo de despesa	Disposições legais [1]	Finalidade [2]	Entidade beneficiária		Despesas Orçamentadas [4]	Despesas autorizadas [5]	Despesas pagas [6]	Despesas autorizadas e não pagas [7]=[5]-[6]	Devolução de transf. / subs. ocorrida no exercício [8]	Observações [9]
			NIF	Nome / Designação [3]						
04080201 - PROGRAMAS OCUPACIONAIS	Portaria 128/2009 de 30/01 - Emprego Inserção+	Processo n.º 031/CEI/21 - 15 Trabalhadores não qualificados de engenharia civil (8 meses) - Bolsa (A)	184491525	José de Magalhães	3.027.802,69	498,46	498,46			
04080201 - PROGRAMAS OCUPACIONAIS	Portaria 128/2009 de 30/01 - Emprego Inserção+	Processo n.º 031/CEI/21 - 15 Trabalhadores não qualificados de engenharia civil (8 meses) - Bolsa (A)	184491525	José de Magalhães	3.027.802,69	558,09	558,09			
04080201 - PROGRAMAS OCUPACIONAIS	Portaria 128/2009 de 30/01 - Emprego Inserção+	Cabimentos para os projetos CEI e CEI+ (Proj 87/CEI/22 - Bolsa + sub refeição)	184648866	FERNANDA MARIA RIBEIRO	3.027.802,69	644,65	212,74	431,91		
04080201 - PROGRAMAS OCUPACIONAIS	Portaria 128/2009 de 30/01 - Emprego Inserção+	Cabimentos para os projetos CEI e CEI+ (Proj 87/CEI/22 - Bolsa + sub refeição)	184648866	FERNANDA MARIA RIBEIRO	3.027.802,69	693,82	204,13	489,69		
04080201 - PROGRAMAS OCUPACIONAIS	Portaria 128/2009 de 30/01 - Emprego Inserção+	Candidatura com o processo n.º 034/CEI/22 (8 Trabalhadores não qualificados da Floricultura e Hortic	187628912	MARIO DIAS MARTINS	3.027.802,69	944,46	737,90	206,56		
04080201 - PROGRAMAS OCUPACIONAIS	Portaria 128/2009 de 30/01 - Emprego Inserção+	Candidatura com o processo n.º 034/CEI/22 (8 Trabalhadores não qualificados da Floricultura e Hortic	187628912	MARIO DIAS MARTINS	3.027.802,69	784,44	635,25	149,19		
04080201 - PROGRAMAS OCUPACIONAIS	Portaria 128/2009 de 30/01 - Emprego Inserção+	Cabimento dos projetos de contrato e inserção - Proj 075, 078, 119 CEI+/21 e Proj 107 e 080 CEI/21 -	188390359	MANUEL JORGE TEIXEIRA MARTINS	3.027.802,69	2.629,63	2.629,63			
04080201 - PROGRAMAS OCUPACIONAIS	Portaria 128/2009 de 30/01 - Emprego Inserção+	Cabimento dos projetos de contrato e inserção - Proj 075, 078, 119 CEI+/21 e Proj 107 e 080 CEI/21 -	188390359	MANUEL JORGE TEIXEIRA MARTINS	3.027.802,69	596,05	596,05			
04080201 - PROGRAMAS OCUPACIONAIS	Portaria 128/2009 de 30/01 - Emprego Inserção+	Cabimentos para os projetos CEI e CEI+ (Proj 113/CEI+/22 - Bolsa + sub. refeição)	188390359	MANUEL JORGE TEIXEIRA MARTINS	3.027.802,69	147,87	147,87			
04080201 - PROGRAMAS OCUPACIONAIS	Portaria 128/2009 de 30/01 - Emprego Inserção+	Cabimentos para os projetos CEI e CEI+ (Proj 113/CEI+/22 - Bolsa + sub. refeição)	188390359	MANUEL JORGE TEIXEIRA MARTINS	3.027.802,69	664,80	664,80			
04080201 - PROGRAMAS OCUPACIONAIS	Portaria 128/2009 de 30/01 - Emprego Inserção+	Cabimentos para os projetos CEI e CEI+ (Proj 113/CEI+/22 - Bolsa + sub. refeição)	188390359	MANUEL JORGE TEIXEIRA MARTINS	3.027.802,69	18,53	18,53			
04080201 - PROGRAMAS OCUPACIONAIS	Portaria 128/2009 de 30/01 - Emprego Inserção+	Candidatura com o processo n.º 034/CEI/22 (8 Trabalhadores não qualificados da Floricultura e Hortic	189148535	Maria da Conceição Monteiro de Sousa	3.027.802,69	944,46	624,23	320,23		
04080201 - PROGRAMAS OCUPACIONAIS	Portaria 128/2009 de 30/01 - Emprego Inserção+	Candidatura com o processo n.º 034/CEI/22 (8 Trabalhadores não qualificados da Floricultura e Hortic	189148535	Maria da Conceição Monteiro de Sousa	3.027.802,69	784,44	567,00	217,44		
04080201 - PROGRAMAS OCUPACIONAIS	Portaria 128/2009 de 30/01 - Emprego Inserção+	Candidatura com o processo n.º 034/CEI/22 (8 Trabalhadores não qualificados da Floricultura e Hortic	189148926	Paula Engrácia Teixeira Ribeiro	3.027.802,69	944,46	565,07	379,39		
04080201 - PROGRAMAS OCUPACIONAIS	Portaria 128/2009 de 30/01 - Emprego Inserção+	Candidatura com o processo n.º 034/CEI/22 (8 Trabalhadores não qualificados da Floricultura e Hortic	189148926	Paula Engrácia Teixeira Ribeiro	3.027.802,69	784,44	537,45	246,99		
04080201 - PROGRAMAS OCUPACIONAIS	Portaria 128/2009 de 30/01 - Emprego Inserção+	Cabimento dos projetos de contrato e inserção - Proj 075, 078, 119 CEI+/21 e Proj 107 e 080 CEI/21 -	190262745	MARIA BEATRIZ PEREIRA DA CRUZ ALMEIDA	3.027.802,69	354,56	354,56			

VISUALIZAR REGISTOS S/ EXECUÇÃO : N

Tipo de despesa	Disposições legais [1]	Finalidade [2]	Entidade beneficiária		Despesas Orçamentadas [4]	Despesas autorizadas [5]	Despesas pagas [6]	Despesas autorizadas e não pagas [7]=[5]-[6]	Devolução de transf. / subs. ocorrida no exercício [8]	Observações [9]
			NIF	Nome / Designação [3]						
04080201 - PROGRAMAS OCUPACIONAIS	Portaria 128/2009 de 30/01 - Emprego Inserção+	Cabimento dos projetos de contrato e inserção - Proj 075, 078, 119 CEI+/21 e Proj 107 e 080 CEI/21 -	190262745	MARIA BEATRIZ PEREIRA DA CRUZ ALMEIDA	3.027.802,69	400,68	400,68			
04080201 - PROGRAMAS OCUPACIONAIS	Portaria 128/2009 de 30/01 - Emprego Inserção+	Cabimento dos projetos de contrato e inserção - Proj 075, 078, 119 CEI+/21 e Proj 107 e 080 CEI/21 -	190262745	MARIA BEATRIZ PEREIRA DA CRUZ ALMEIDA	3.027.802,69	214,45	214,45			
04080201 - PROGRAMAS OCUPACIONAIS	Portaria 128/2009 de 30/01 - Emprego Inserção+	Cabimento dos projetos de contrato e inserção - Proj 075, 078, 119 CEI+/21 e Proj 107 e 080 CEI/21 -	190262745	MARIA BEATRIZ PEREIRA DA CRUZ ALMEIDA	3.027.802,69	200,91	200,91			
04080201 - PROGRAMAS OCUPACIONAIS	Portaria 128/2009 de 30/01 - Emprego Inserção+	Proj 048/CEI+/22 - Bolsa + Sub. Refeição	190446692	Lígia Maria Ferreira Lopes de Magalhães Perdigão	3.027.802,69	0,66	0,66			
04080201 - PROGRAMAS OCUPACIONAIS	Portaria 128/2009 de 30/01 - Emprego Inserção+	Proj 048/CEI+/22 - Bolsa + Sub. Refeição	190446692	Lígia Maria Ferreira Lopes de Magalhães Perdigão	3.027.802,69	763,20	728,34	34,86		
04080201 - PROGRAMAS OCUPACIONAIS	Portaria 128/2009 de 30/01 - Emprego Inserção+	Proj 048/CEI+/22 - Bolsa + Sub. Refeição	190446692	Lígia Maria Ferreira Lopes de Magalhães Perdigão	3.027.802,69	3.545,60	3.146,72	398,88		
04080201 - PROGRAMAS OCUPACIONAIS	Portaria 128/2009 de 30/01 - Emprego Inserção+	Projeto 124/XE/21 - Bolsa mensal (3 meses)	190446692	Lígia Maria Ferreira Lopes de Magalhães Perdigão	3.027.802,69	119,25	119,25			
04080201 - PROGRAMAS OCUPACIONAIS	Portaria 128/2009 de 30/01 - Emprego Inserção+	Projeto 124/XE/21 - Bolsa mensal (3 meses)	190446692	Lígia Maria Ferreira Lopes de Magalhães Perdigão	3.027.802,69	658,22	658,22			
04080201 - PROGRAMAS OCUPACIONAIS	Portaria 128/2009 de 30/01 - Emprego Inserção+	Projeto 124/XE/21 - Prorrogação até março 2022 (bolsa mensal)	190446692	Lígia Maria Ferreira Lopes de Magalhães Perdigão	3.027.802,69	1.974,66	1.974,66			
04080201 - PROGRAMAS OCUPACIONAIS	Portaria 128/2009 de 30/01 - Emprego Inserção+	Projeto 124/XE/21 - Prorrogação até março 2022 (bolsa mensal)	190446692	Lígia Maria Ferreira Lopes de Magalhães Perdigão	3.027.802,69	300,51	300,51			
04080201 - PROGRAMAS OCUPACIONAIS	Portaria 128/2009 de 30/01 - Emprego Inserção+	Processo n.º 031/CEI/21 - 15 Trabalhadores não qualificados de engenharia civil (8 meses) - Bolsa (A)	190867655	Artur Paulo da Cunha Ribeiro	3.027.802,69	176,40	176,40			
04080201 - PROGRAMAS OCUPACIONAIS	Portaria 128/2009 de 30/01 - Emprego Inserção+	Processo n.º 031/CEI/21 - 15 Trabalhadores não qualificados de engenharia civil (8 meses) - Bolsa (A)	190867655	Artur Paulo da Cunha Ribeiro	3.027.802,69	200,34	200,34			
04080201 - PROGRAMAS OCUPACIONAIS	Portaria 128/2009 de 30/01 - Emprego Inserção+	Processo n.º 031/CEI/21 - 4 Trabalhadores - 5 meses - Bolsa	190867655	Artur Paulo da Cunha Ribeiro	3.027.802,69	205,11	205,11			
04080201 - PROGRAMAS OCUPACIONAIS	Portaria 128/2009 de 30/01 - Emprego Inserção+	Processo n.º 031/CEI/21 - 4 Trabalhadores - 5 meses - Bolsa	190867655	Artur Paulo da Cunha Ribeiro	3.027.802,69	180,23	180,23			
04080201 - PROGRAMAS OCUPACIONAIS	Portaria 128/2009 de 30/01 - Emprego Inserção+	Cabimento dos projetos de contrato e inserção - Proj 075, 078, 119 CEI+/21 e Proj 107 e 080 CEI/21 -	191225339	MARIA MANUELA LEITE DA CUNHA RODRIGUES	3.027.802,69	662,83	662,83			
04080201 - PROGRAMAS OCUPACIONAIS	Portaria 128/2009 de 30/01 - Emprego Inserção+	Cabimento dos projetos de contrato e inserção - Proj 075, 078, 119 CEI+/21 e Proj 107 e 080 CEI/21 -	191225339	MARIA MANUELA LEITE DA CUNHA RODRIGUES	3.027.802,69	650,02	650,02			
04080201 - PROGRAMAS OCUPACIONAIS	Portaria 128/2009 de 30/01 - Emprego Inserção+	Cabimento para o projeto 080/CEI/21 - Bolsa e Sub de Refeição	191225339	MARIA MANUELA LEITE DA CUNHA RODRIGUES	3.027.802,69	87,76	87,76			
04080201 - PROGRAMAS OCUPACIONAIS	Portaria 128/2009 de 30/01 - Emprego Inserção+	Cabimento para o projeto 080/CEI/21 - Bolsa e Sub de Refeição	191225339	MARIA MANUELA LEITE DA CUNHA RODRIGUES	3.027.802,69	100,17	100,17			

VISUALIZAR REGISTOS S/ EXECUÇÃO : N

Tipo de despesa	Disposições legais [1]	Finalidade [2]	Entidade beneficiária		Despesas Orçamentadas [4]	Despesas autorizadas [5]	Despesas pagas [6]	Despesas autorizadas e não pagas [7]=[5]-[6]	Devolução de transf. / subs. ocorrida no exercício [8]	Observações [9]
			NIF	Nome / Designação [3]						
04080201 - PROGRAMAS OCUPACIONAIS	Portaria 128/2009 de 30/01 - Emprego Inserção+	Cabimento dos projetos de contrato e inserção - Proj 075, 078, 119 CEI+/21 e Proj 107 e 080 CEI/21 -	191230812	ISABEL CRISTINA CARDOSO TEIXEIRA	3.027.882,69	157,41	157,41			
04080201 - PROGRAMAS OCUPACIONAIS	Portaria 128/2009 de 30/01 - Emprego Inserção+	Cabimento dos projetos de contrato e inserção - Proj 075, 078, 119 CEI+/21 e Proj 107 e 080 CEI/21 -	191230812	ISABEL CRISTINA CARDOSO TEIXEIRA	3.027.882,69	1.019,36	1.019,36			
04080201 - PROGRAMAS OCUPACIONAIS	Portaria 128/2009 de 30/01 - Emprego Inserção+	Cabimentos para os projetos CEI e CEI+ (Proj 113/CEI+/22 - Bolsa + sub. refeição)	191230812	ISABEL CRISTINA CARDOSO TEIXEIRA	3.027.882,69	460,14	400,85	59,29		
04080201 - PROGRAMAS OCUPACIONAIS	Portaria 128/2009 de 30/01 - Emprego Inserção+	Cabimentos para os projetos CEI e CEI+ (Proj 113/CEI+/22 - Bolsa + sub. refeição)	191230812	ISABEL CRISTINA CARDOSO TEIXEIRA	3.027.882,69	2.132,57	975,04	1.157,53		
04080201 - PROGRAMAS OCUPACIONAIS	Portaria 128/2009 de 30/01 - Emprego Inserção+	ADICIONAL	192201514	DEOLINDA PAULA NUNES CUNHA	3.027.882,69	4,77	4,77			
04080201 - PROGRAMAS OCUPACIONAIS	Portaria 128/2009 de 30/01 - Emprego Inserção+	Cabimento dos projetos de contrato e inserção - Proj 075, 078, 119 CEI+/21 e Proj 107 e 080 CEI/21 -	192201514	DEOLINDA PAULA NUNES CUNHA	3.027.882,69	62,05	62,05			
04080201 - PROGRAMAS OCUPACIONAIS	Portaria 128/2009 de 30/01 - Emprego Inserção+	Cabimento dos projetos de contrato e inserção - Proj 075, 078, 119 CEI+/21 e Proj 107 e 080 CEI/21 -	192201514	DEOLINDA PAULA NUNES CUNHA	3.027.882,69	71,55	71,55			
04080201 - PROGRAMAS OCUPACIONAIS	Portaria 128/2009 de 30/01 - Emprego Inserção+	Cabimento para o projeto 080/CEI/21 - Bolsa e Sub de Refeição	192201514	DEOLINDA PAULA NUNES CUNHA	3.027.882,69	87,76	87,76			
04080201 - PROGRAMAS OCUPACIONAIS	Portaria 128/2009 de 30/01 - Emprego Inserção+	Cabimento para o projeto 080/CEI/21 - Bolsa e Sub de Refeição	192201514	DEOLINDA PAULA NUNES CUNHA	3.027.882,69	95,40	95,40			
04080201 - PROGRAMAS OCUPACIONAIS	Portaria 128/2009 de 30/01 - Emprego Inserção+	Cabimento dos projetos de contrato e inserção - Proj 075, 078, 119 CEI+/21 e Proj 107 e 080 CEI/21 -	193280108	Rosa Maria De Sá Perreira	3.027.882,69	761,95	761,95			
04080201 - PROGRAMAS OCUPACIONAIS	Portaria 128/2009 de 30/01 - Emprego Inserção+	Cabimento dos projetos de contrato e inserção - Proj 075, 078, 119 CEI+/21 e Proj 107 e 080 CEI/21 -	193280108	Rosa Maria De Sá Perreira	3.027.882,69	3.043,31	3.043,31			
04080201 - PROGRAMAS OCUPACIONAIS	Portaria 128/2009 de 30/01 - Emprego Inserção+	Cabimento para os projetos 078/CEI+/21 e 075/CEI+/21 - Adicional ao cabimento n.º 1739 - Bolsa + sub	193280108	Rosa Maria De Sá Perreira	3.027.882,69	190,61	190,61			
04080201 - PROGRAMAS OCUPACIONAIS	Portaria 128/2009 de 30/01 - Emprego Inserção+	Cabimento para os projetos 078/CEI+/21 e 075/CEI+/21 - Adicional ao cabimento n.º 1739 - Bolsa + sub	193280108	Rosa Maria De Sá Perreira	3.027.882,69	882,01	882,01			
04080201 - PROGRAMAS OCUPACIONAIS	Portaria 128/2009 de 30/01 - Emprego Inserção+	Cabimentos para os projetos CEI e CEI+ (Proj 87/CEI/22 - Bolsa + sub refeição)	194382389	HELENA MARIA PINTO COELHO	3.027.882,69	88,64	88,64			
04080201 - PROGRAMAS OCUPACIONAIS	Portaria 128/2009 de 30/01 - Emprego Inserção+	Cabimentos para os projetos CEI e CEI+ (Proj 87/CEI/22 - Bolsa + sub refeição)	194382389	HELENA MARIA PINTO COELHO	3.027.882,69	112,75	112,75			
04080201 - PROGRAMAS OCUPACIONAIS	Portaria 128/2009 de 30/01 - Emprego Inserção+	Cabimentos para os projetos CEI e CEI+ (Proj 87/CEI/22 - Bolsa + sub refeição)	194382389	HELENA MARIA PINTO COELHO	3.027.882,69	73,86	73,86			
04080201 - PROGRAMAS OCUPACIONAIS	Portaria 128/2009 de 30/01 - Emprego Inserção+	Cabimentos para os projetos CEI e CEI+ (Proj 87/CEI/22 - Bolsa + sub refeição)	194382389	HELENA MARIA PINTO COELHO	3.027.882,69	81,09	81,09			

VISUALIZAR REGISTOS S/ EXECUÇÃO : N

Tipo de despesa	Disposições legais [1]	Finalidade [2]	Entidade beneficiária		Despesas Orçamentadas [4]	Despesas autorizadas [5]	Despesas pagas [6]	Despesas autorizadas e não pagas [7]=[5]-[6]	Devolução de transf. / subs. ocorrida no exercício [8]	Observações [9]
			NIF	Nome / Designação [3]						
04080201 - PROGRAMAS OCUPACIONAIS	Portaria 128/2009 de 30/01 - Emprego Inserção+	Cabimento dos projetos de contrato e inserção - Proj 075, 078, 119 CEI+/21 e Proj 107 e 080 CEI/21 -	195280180	MARIA CEU SOUSA FERREIRA MATOS	3.027.802,69	610,55	610,55			
04080201 - PROGRAMAS OCUPACIONAIS	Portaria 128/2009 de 30/01 - Emprego Inserção+	Cabimento dos projetos de contrato e inserção - Proj 075, 078, 119 CEI+/21 e Proj 107 e 080 CEI/21 -	195280180	MARIA CEU SOUSA FERREIRA MATOS	3.027.802,69	2.796,87	2.796,87			
04080201 - PROGRAMAS OCUPACIONAIS	Portaria 128/2009 de 30/01 - Emprego Inserção+	Cabimento para os projetos 078/CEI+/21 e 075/CEI+/21 - Adicional ao cabimento n.º 1739 - Bolsa + sub	195280180	MARIA CEU SOUSA FERREIRA MATOS	3.027.802,69	128,60	128,60			
04080201 - PROGRAMAS OCUPACIONAIS	Portaria 128/2009 de 30/01 - Emprego Inserção+	Cabimento para os projetos 078/CEI+/21 e 075/CEI+/21 - Adicional ao cabimento n.º 1739 - Bolsa + sub	195280180	MARIA CEU SOUSA FERREIRA MATOS	3.027.802,69	773,89	773,89			
04080201 - PROGRAMAS OCUPACIONAIS	Portaria 128/2009 de 30/01 - Emprego Inserção+	Candidatura com o processo n.º 034/CEI/22 (8 Trabalhadores não qualificados da Floricultura e Hortic	195282000	MARIA CEU MOREIRA CARVALHO	3.027.802,69	784,44	646,78	137,66		
04080201 - PROGRAMAS OCUPACIONAIS	Portaria 128/2009 de 30/01 - Emprego Inserção+	Candidatura com o processo n.º 034/CEI/22 (8 Trabalhadores não qualificados da Floricultura e Hortic	195282000	MARIA CEU MOREIRA CARVALHO	3.027.802,69	944,46	714,86	229,60		
04080201 - PROGRAMAS OCUPACIONAIS	Portaria 128/2009 de 30/01 - Emprego Inserção+	Proj 048/CEI+/22 - Bolsa + Sub. Refeição	195723732	MARIA CEU MAGALHAES ROCHA	3.027.802,69	3.545,60	3.132,41	413,19		
04080201 - PROGRAMAS OCUPACIONAIS	Portaria 128/2009 de 30/01 - Emprego Inserção+	Proj 048/CEI+/22 - Bolsa + Sub. Refeição	195723732	MARIA CEU MAGALHAES ROCHA	3.027.802,69	763,20	728,34	34,86		
04080201 - PROGRAMAS OCUPACIONAIS	Portaria 128/2009 de 30/01 - Emprego Inserção+	Projeto 132/XE/21 - 2 candidatos (jan-març 22) - BOLSA	195723732	MARIA CEU MAGALHAES ROCHA	3.027.802,69	314,82	314,82			
04080201 - PROGRAMAS OCUPACIONAIS	Portaria 128/2009 de 30/01 - Emprego Inserção+	Projeto 132/XE/21 - 2 candidatos (jan-març 22) - BOLSA	195723732	MARIA CEU MAGALHAES ROCHA	3.027.802,69	1.994,40	1.994,40			
04080201 - PROGRAMAS OCUPACIONAIS	Portaria 128/2009 de 30/01 - Emprego Inserção+	Candidatura com o processo n.º 034/CEI/22 (8 Trabalhadores não qualificados da Floricultura e Hortic	196213282	Maria Fatima Melo Braga	3.027.802,69	944,46	147,87	796,59		
04080201 - PROGRAMAS OCUPACIONAIS	Portaria 128/2009 de 30/01 - Emprego Inserção+	Candidatura com o processo n.º 034/CEI/22 (8 Trabalhadores não qualificados da Floricultura e Hortic	196213282	Maria Fatima Melo Braga	3.027.802,69	784,44	124,09	660,35		
04080201 - PROGRAMAS OCUPACIONAIS	Portaria 128/2009 de 30/01 - Emprego Inserção+	Bolsa - IEFP - 024/CEI/21 (6 trabalhadores não qualificados de Horticultura e Floricultura)	196237114	MARIA AUGUSTA SOUSA RIBEIRO	3.027.802,69	100,17	100,17			
04080201 - PROGRAMAS OCUPACIONAIS	Portaria 128/2009 de 30/01 - Emprego Inserção+	Bolsa - IEFP - 024/CEI/21 (6 trabalhadores não qualificados de Horticultura e Floricultura)	196237114	MARIA AUGUSTA SOUSA RIBEIRO	3.027.802,69	87,76	87,76			
04080201 - PROGRAMAS OCUPACIONAIS	Portaria 128/2009 de 30/01 - Emprego Inserção+	Processo n.º 024/CEI/21 - 1 Trabalhador - 5 Meses - Bolsa	196237114	MARIA AUGUSTA SOUSA RIBEIRO	3.027.802,69	404,79	404,79			
04080201 - PROGRAMAS OCUPACIONAIS	Portaria 128/2009 de 30/01 - Emprego Inserção+	Processo n.º 024/CEI/21 - 1 Trabalhador - 5 Meses - Bolsa	196237114	MARIA AUGUSTA SOUSA RIBEIRO	3.027.802,69	448,38	448,38			
04080201 - PROGRAMAS OCUPACIONAIS	Portaria 128/2009 de 30/01 - Emprego Inserção+	Cabimentos para os projetos CEI e CEI+ (Proj 87/CEI/22 - Bolsa + sub refeição)	196497418	Gracinda da Conceição da Cunha Dias	3.027.802,69	17,23	17,23			

VISUALIZAR REGISTOS S/ EXECUÇÃO : N

Tipo de despesa	Disposições legais [1]	Finalidade [2]	Entidade beneficiária		Despesas Orçamentadas [4]	Despesas autorizadas [5]	Despesas pagas [6]	Despesas autorizadas e não pagas [7]=[5]-[6]	Devolução de transf. / subs. ocorrida no exercício [8]	Observações [9]
			NIF	Nome / Designação [3]						
04080201 - PROGRAMAS OCUPACIONAIS	Portaria 128/2009 de 30/01 - Emprego Inserção+	Cabimentos para os projetos CEI e CEI+ (Proj 87/CEI/22 - Bolsa + sub refeição)	196497418	Gracinda da Conceição da Cunha Dias	3.027.882,69	19,08	19,08			
04080201 - PROGRAMAS OCUPACIONAIS	Portaria 128/2009 de 30/01 - Emprego Inserção+	Cabimentos para os projetos CEI e CEI+ (Proj 87/CEI/22 - Sub. transporte)	196497418	Gracinda da Conceição da Cunha Dias	3.027.882,69	110,92	110,92			
04080201 - PROGRAMAS OCUPACIONAIS	Portaria 128/2009 de 30/01 - Emprego Inserção+	Cabimentos para os projetos CEI e CEI+ (Proj 87/CEI/22 - Sub. transporte)	196497418	Gracinda da Conceição da Cunha Dias	3.027.882,69	88,64	88,64			
04080201 - PROGRAMAS OCUPACIONAIS	Portaria 128/2009 de 30/01 - Emprego Inserção+	ADICIONAL	197002730	ROSA MARIA FERREIRA RODRIGUES	3.027.882,69	8,86	8,86			
04080201 - PROGRAMAS OCUPACIONAIS	Portaria 128/2009 de 30/01 - Emprego Inserção+	ADICIONAL	197002730	ROSA MARIA FERREIRA RODRIGUES	3.027.882,69	9,54	9,54			
04080201 - PROGRAMAS OCUPACIONAIS	Portaria 128/2009 de 30/01 - Emprego Inserção+	Cabimento dos projetos de contrato e inserção - Proj 075, 078, 119 CEI+/21 e Proj 107 e 080 CEI/21 -	197002730	ROSA MARIA FERREIRA RODRIGUES	3.027.882,69	339,79	339,79			
04080201 - PROGRAMAS OCUPACIONAIS	Portaria 128/2009 de 30/01 - Emprego Inserção+	Cabimento dos projetos de contrato e inserção - Proj 075, 078, 119 CEI+/21 e Proj 107 e 080 CEI/21 -	197002730	ROSA MARIA FERREIRA RODRIGUES	3.027.882,69	367,29	367,29			
04080201 - PROGRAMAS OCUPACIONAIS	Portaria 128/2009 de 30/01 - Emprego Inserção+	Cabimentos para os projetos CEI e CEI+ (Proj 87/CEI/22 - Bolsa + sub refeição)	197002730	ROSA MARIA FERREIRA RODRIGUES	3.027.882,69	644,65	215,69	428,96		
04080201 - PROGRAMAS OCUPACIONAIS	Portaria 128/2009 de 30/01 - Emprego Inserção+	Cabimentos para os projetos CEI e CEI+ (Proj 87/CEI/22 - Bolsa + sub refeição)	197002730	ROSA MARIA FERREIRA RODRIGUES	3.027.882,69	693,82	260,90	432,92		
04080201 - PROGRAMAS OCUPACIONAIS	Portaria 128/2009 de 30/01 - Emprego Inserção+	Processo n.º107/CEI/21 (Bolsa e subsídio de refeição)	197002730	ROSA MARIA FERREIRA RODRIGUES	3.027.882,69	100,17	100,17			
04080201 - PROGRAMAS OCUPACIONAIS	Portaria 128/2009 de 30/01 - Emprego Inserção+	Processo n.º107/CEI/21 (Bolsa e subsídio de refeição)	197002730	ROSA MARIA FERREIRA RODRIGUES	3.027.882,69	87,76	87,76			
04080201 - PROGRAMAS OCUPACIONAIS	Portaria 128/2009 de 30/01 - Emprego Inserção+	Cabimento dos projetos de contrato e inserção - Proj 075, 078, 119 CEI+/21 e Proj 107 e 080 CEI/21 -	201582384	Cristina Cláudia Ribeiro Machado	3.027.882,69	596,84	596,84			
04080201 - PROGRAMAS OCUPACIONAIS	Portaria 128/2009 de 30/01 - Emprego Inserção+	Cabimento dos projetos de contrato e inserção - Proj 075, 078, 119 CEI+/21 e Proj 107 e 080 CEI/21 -	201582384	Cristina Cláudia Ribeiro Machado	3.027.882,69	643,75	643,75			
04080201 - PROGRAMAS OCUPACIONAIS	Portaria 128/2009 de 30/01 - Emprego Inserção+	Cabimentos para os projetos CEI e CEI+ (Proj 87/CEI/22 - Sub. transporte)	201582384	Cristina Cláudia Ribeiro Machado	3.027.882,69	91,59	91,59			
04080201 - PROGRAMAS OCUPACIONAIS	Portaria 128/2009 de 30/01 - Emprego Inserção+	Cabimentos para os projetos CEI e CEI+ (Proj 87/CEI/22 - Sub. transporte)	201582384	Cristina Cláudia Ribeiro Machado	3.027.882,69	114,40	114,40			
04080201 - PROGRAMAS OCUPACIONAIS	Portaria 128/2009 de 30/01 - Emprego Inserção+	Processo n.º107/CEI/21 (Bolsa e subsídio de refeição)	201582384	Cristina Cláudia Ribeiro Machado	3.027.882,69	100,17	100,17			
04080201 - PROGRAMAS OCUPACIONAIS	Portaria 128/2009 de 30/01 - Emprego Inserção+	Processo n.º107/CEI/21 (Bolsa e subsídio de refeição)	201582384	Cristina Cláudia Ribeiro Machado	3.027.882,69	87,76	87,76			
04080201 - PROGRAMAS OCUPACIONAIS	Portaria 128/2009 de 30/01 - Emprego Inserção+	Cabimento dos projetos de contrato e inserção - Proj 075, 078, 119 CEI+/21 e Proj 107 e 080 CEI/21 -	201910853	DELFINA MANUELA MARQUES DA MOTA	3.027.882,69	691,64	691,64			
04080201 - PROGRAMAS OCUPACIONAIS	Portaria 128/2009 de 30/01 - Emprego Inserção+	Cabimento dos projetos de contrato e inserção - Proj 075, 078, 119 CEI+/21 e Proj 107 e 080 CEI/21 -	201910853	DELFINA MANUELA MARQUES DA MOTA	3.027.882,69	3.043,31	3.043,31			

VISUALIZAR REGISTOS S/ EXECUÇÃO : N

Tipo de despesa	Disposições legais [1]	Finalidade [2]	Entidade beneficiária		Despesas Orçamentadas [4]	Despesas autorizadas [5]	Despesas pagas [6]	Despesas autorizadas e não pagas [7]=[5]-[6]	Devolução de transf. / subs. ocorrida no exercício [8]	Observações [9]
			NIF	Nome / Designação [3]						
04080201 - PROGRAMAS OCUPACIONAIS	Portaria 128/2009 de 30/01 - Emprego Inserção+	Cabimento para os projetos 078/CEI+/21 e 075/CEI+/21 - Adicional ao cabimento n.º 1739 - Bolsa + sub	201910853	DELFINA MANUELA MARQUES DA MOTA	3.027.882,69	190,61	190,61			
04080201 - PROGRAMAS OCUPACIONAIS	Portaria 128/2009 de 30/01 - Emprego Inserção+	Cabimento para os projetos 078/CEI+/21 e 075/CEI+/21 - Adicional ao cabimento n.º 1739 - Bolsa + sub	201910853	DELFINA MANUELA MARQUES DA MOTA	3.027.882,69	882,01	882,01			
04080201 - PROGRAMAS OCUPACIONAIS	Portaria 128/2009 de 30/01 - Emprego Inserção+	Cabimento dos projetos de contrato e inserção - Proj 075, 078, 119 CEI+/21 e Proj 107 e 080 CEI/21 -	201911132	ANA PAULA RIBEIRO PIRES	3.027.882,69	641,15	641,15			
04080201 - PROGRAMAS OCUPACIONAIS	Portaria 128/2009 de 30/01 - Emprego Inserção+	Cabimento dos projetos de contrato e inserção - Proj 075, 078, 119 CEI+/21 e Proj 107 e 080 CEI/21 -	201911132	ANA PAULA RIBEIRO PIRES	3.027.882,69	686,68	686,68			
04080201 - PROGRAMAS OCUPACIONAIS	Portaria 128/2009 de 30/01 - Emprego Inserção+	Processo n.º 031/CEI/21 - 15 Trabalhadores não qualificados de engenharia civil (8 meses) - Bolsa (A)	201954192	Carlos Alberto de Sousa da Mota	3.027.882,69	81,09	81,09			
04080201 - PROGRAMAS OCUPACIONAIS	Portaria 128/2009 de 30/01 - Emprego Inserção+	Processo n.º 031/CEI/21 - 15 Trabalhadores não qualificados de engenharia civil (8 meses) - Bolsa (A)	201954192	Carlos Alberto de Sousa da Mota	3.027.882,69	78,98	78,98			
04080201 - PROGRAMAS OCUPACIONAIS	Portaria 128/2009 de 30/01 - Emprego Inserção+	Cabimento dos projetos de contrato e inserção - Proj 075, 078, 119 CEI+/21 e Proj 107 e 080 CEI/21 -	203336828	Virginia Cristina Nunes Pinto Ferreira	3.027.882,69	579,11	579,11			
04080201 - PROGRAMAS OCUPACIONAIS	Portaria 128/2009 de 30/01 - Emprego Inserção+	Cabimento dos projetos de contrato e inserção - Proj 075, 078, 119 CEI+/21 e Proj 107 e 080 CEI/21 -	203336828	Virginia Cristina Nunes Pinto Ferreira	3.027.882,69	534,04	534,04			
04080201 - PROGRAMAS OCUPACIONAIS	Portaria 128/2009 de 30/01 - Emprego Inserção+	Processo n.º107/CEI/21 (Bolsa e subsídio de refeição)	203336828	Virginia Cristina Nunes Pinto Ferreira	3.027.882,69	33,39	33,39			
04080201 - PROGRAMAS OCUPACIONAIS	Portaria 128/2009 de 30/01 - Emprego Inserção+	Processo n.º107/CEI/21 (Bolsa e subsídio de refeição)	203336828	Virginia Cristina Nunes Pinto Ferreira	3.027.882,69	76,05	76,05			
04080201 - PROGRAMAS OCUPACIONAIS	Portaria 128/2009 de 30/01 - Emprego Inserção+	Processo n.º 030/CEI/21 - 5 Trabalhadores não qualificados de Horticultura e Floricultura - Bolsa(B)	203457943	Jose Maria Teixeira Ribeiro	3.027.882,69	62,01	62,01			
04080201 - PROGRAMAS OCUPACIONAIS	Portaria 128/2009 de 30/01 - Emprego Inserção+	Processo n.º 030/CEI/21 - 5 Trabalhadores não qualificados de Horticultura e Floricultura - Bolsa(B)	203457943	Jose Maria Teixeira Ribeiro	3.027.882,69	61,43	61,43			
04080201 - PROGRAMAS OCUPACIONAIS	Portaria 128/2009 de 30/01 - Emprego Inserção+	Cabimento dos projetos de contrato e inserção - Proj 075, 078, 119 CEI+/21 e Proj 107 e 080 CEI/21 -	203732553	MARIA MADALENA LOPES PINHEIRO	3.027.882,69	667,75	667,75			
04080201 - PROGRAMAS OCUPACIONAIS	Portaria 128/2009 de 30/01 - Emprego Inserção+	Cabimento dos projetos de contrato e inserção - Proj 075, 078, 119 CEI+/21 e Proj 107 e 080 CEI/21 -	203732553	MARIA MADALENA LOPES PINHEIRO	3.027.882,69	720,07	720,07			
04080201 - PROGRAMAS OCUPACIONAIS	Portaria 128/2009 de 30/01 - Emprego Inserção+	Cabimento para o projeto 080/CEI/21 - Bolsa e Sub de Refeição	203732553	MARIA MADALENA LOPES PINHEIRO	3.027.882,69	100,17	100,17			
04080201 - PROGRAMAS OCUPACIONAIS	Portaria 128/2009 de 30/01 - Emprego Inserção+	Cabimento para o projeto 080/CEI/21 - Bolsa e Sub de Refeição	203732553	MARIA MADALENA LOPES PINHEIRO	3.027.882,69	87,76	87,76			

VISUALIZAR REGISTOS S/ EXECUÇÃO : N

Tipo de despesa	Disposições legais [1]	Finalidade [2]	Entidade beneficiária		Despesas Orçamentadas [4]	Despesas autorizadas [5]	Despesas pagas [6]	Despesas autorizadas e não pagas [7]=[5]-[6]	Devolução de transf. / subs. ocorrida no exercício [8]	Observações [9]
			NIF	Nome / Designação [3]						
04080201 - PROGRAMAS OCUPACIONAIS	Portaria 128/2009 de 30/01 - Emprego Inserção+	Cabimentos para os projetos CEI e CEI+ (Proj 87/CEI/22 - Bolsa + sub refeição)	204954932	Sandra Gabriela Costa Nunes	3.027.882,69	110,92	110,92			
04080201 - PROGRAMAS OCUPACIONAIS	Portaria 128/2009 de 30/01 - Emprego Inserção+	Cabimentos para os projetos CEI e CEI+ (Proj 87/CEI/22 - Bolsa + sub refeição)	204954932	Sandra Gabriela Costa Nunes	3.027.882,69	17,23	17,23			
04080201 - PROGRAMAS OCUPACIONAIS	Portaria 128/2009 de 30/01 - Emprego Inserção+	Cabimentos para os projetos CEI e CEI+ (Proj 87/CEI/22 - Bolsa + sub refeição)	204954932	Sandra Gabriela Costa Nunes	3.027.882,69	19,08	19,08			
04080201 - PROGRAMAS OCUPACIONAIS	Portaria 128/2009 de 30/01 - Emprego Inserção+	Cabimentos para os projetos CEI e CEI+ (Proj 87/CEI/22 - Bolsa + sub refeição)	204954932	Sandra Gabriela Costa Nunes	3.027.882,69	88,64	88,64			
04080201 - PROGRAMAS OCUPACIONAIS	Portaria 128/2009 de 30/01 - Emprego Inserção+	ADICIONAL - CEI 24	205483267	Albertina Coelho de Morais	3.027.882,69	87,76	87,76			
04080201 - PROGRAMAS OCUPACIONAIS	Portaria 128/2009 de 30/01 - Emprego Inserção+	ADICIONAL - CEI 24	205483267	Albertina Coelho de Morais	3.027.882,69	100,17	100,17			
04080201 - PROGRAMAS OCUPACIONAIS	Portaria 128/2009 de 30/01 - Emprego Inserção+	Cabimento dos projetos de contrato e inserção - Proj 075, 078, 119 CEI+/21 e Proj 107 e 080 CEI/21 -	206435991	Dolores Filomena Freire de Miranda Oliveira	3.027.882,69	190,80	190,80			
04080201 - PROGRAMAS OCUPACIONAIS	Portaria 128/2009 de 30/01 - Emprego Inserção+	Cabimento dos projetos de contrato e inserção - Proj 075, 078, 119 CEI+/21 e Proj 107 e 080 CEI/21 -	206435991	Dolores Filomena Freire de Miranda Oliveira	3.027.882,69	162,50	162,50			
04080201 - PROGRAMAS OCUPACIONAIS	Portaria 128/2009 de 30/01 - Emprego Inserção+	Cabimento para o projeto 080/CEI/21 - Bolsa e Sub de Refeição	206435991	Dolores Filomena Freire de Miranda Oliveira	3.027.882,69	100,17	100,17			
04080201 - PROGRAMAS OCUPACIONAIS	Portaria 128/2009 de 30/01 - Emprego Inserção+	Cabimento para o projeto 080/CEI/21 - Bolsa e Sub de Refeição	206435991	Dolores Filomena Freire de Miranda Oliveira	3.027.882,69	87,76	87,76			
04080201 - PROGRAMAS OCUPACIONAIS	Portaria 128/2009 de 30/01 - Emprego Inserção+	ADICIONAL PROJ 107	207997055	LILIANA MARISA DA SILVA BARBOSA	3.027.882,69	87,76	87,76			37,95
04080201 - PROGRAMAS OCUPACIONAIS	Portaria 128/2009 de 30/01 - Emprego Inserção+	ADICIONAL PROJ 107	207997055	LILIANA MARISA DA SILVA BARBOSA	3.027.882,69	100,17	100,17			38,16
04080201 - PROGRAMAS OCUPACIONAIS	Portaria 128/2009 de 30/01 - Emprego Inserção+	Adicional para os Proj CEI - n.º 107	207997055	LILIANA MARISA DA SILVA BARBOSA	3.027.882,69	65,00	65,00			
04080201 - PROGRAMAS OCUPACIONAIS	Portaria 128/2009 de 30/01 - Emprego Inserção+	Adicional para os Proj CEI - n.º 107	207997055	LILIANA MARISA DA SILVA BARBOSA	3.027.882,69	76,32	76,32			
04080201 - PROGRAMAS OCUPACIONAIS	Portaria 128/2009 de 30/01 - Emprego Inserção+	Cabimento dos projetos de contrato e inserção - Proj 075, 078, 119 CEI+/21 e Proj 107 e 080 CEI/21 -	207997055	LILIANA MARISA DA SILVA BARBOSA	3.027.882,69	449,10	449,10			
04080201 - PROGRAMAS OCUPACIONAIS	Portaria 128/2009 de 30/01 - Emprego Inserção+	Cabimento dos projetos de contrato e inserção - Proj 075, 078, 119 CEI+/21 e Proj 107 e 080 CEI/21 -	207997055	LILIANA MARISA DA SILVA BARBOSA	3.027.882,69	502,24	502,24			
04080201 - PROGRAMAS OCUPACIONAIS	Portaria 128/2009 de 30/01 - Emprego Inserção+	Cabimentos para os projetos CEI e CEI+ (Proj 87/CEI/22 - Bolsa + sub refeição)	208096213	MARIA EMILIA NUNES XAVIER	3.027.882,69	95,40	95,40			
04080201 - PROGRAMAS OCUPACIONAIS	Portaria 128/2009 de 30/01 - Emprego Inserção+	Cabimentos para os projetos CEI e CEI+ (Proj 87/CEI/22 - Bolsa + sub refeição)	208096213	MARIA EMILIA NUNES XAVIER	3.027.882,69	88,64	88,64			
04080201 - PROGRAMAS OCUPACIONAIS	Portaria 128/2009 de 30/01 - Emprego Inserção+	Cabimentos para os projetos CEI e CEI+ (Proj 87/CEI/22 - Bolsa + sub refeição)	208096213	MARIA EMILIA NUNES XAVIER	3.027.882,69	117,80	117,80			
04080201 - PROGRAMAS OCUPACIONAIS	Portaria 128/2009 de 30/01 - Emprego Inserção+	Cabimentos para os projetos CEI e CEI+ (Proj 87/CEI/22 - Bolsa + sub refeição)	208096213	MARIA EMILIA NUNES XAVIER	3.027.882,69	88,64	88,64			

VISUALIZAR REGISTOS S/ EXECUÇÃO : N

Tipo de despesa	Disposições legais [1]	Finalidade [2]	Entidade beneficiária		Despesas Orçamentadas [4]	Despesas autorizadas [5]	Despesas pagas [6]	Despesas autorizadas e não pagas [7]=[5]-[6]	Devolução de transf. / subs. ocorrida no exercício [8]	Observações [9]
			NIF	Nome / Designação [3]						
04080201 - PROGRAMAS OCUPACIONAIS	Portaria 128/2009 de 30/01 - Emprego Inserção+	Cabimento dos projetos de contrato e inserção - Proj 075, 078, 119 CEI+/21 e Proj 107 e 080 CEI/21 -	208128476	Augusta Manuela Martins de Sousa	3.027.882,69	681,91	681,91			
04080201 - PROGRAMAS OCUPACIONAIS	Portaria 128/2009 de 30/01 - Emprego Inserção+	Cabimento dos projetos de contrato e inserção - Proj 075, 078, 119 CEI+/21 e Proj 107 e 080 CEI/21 -	208128476	Augusta Manuela Martins de Sousa	3.027.882,69	3.043,31	3.043,31			
04080201 - PROGRAMAS OCUPACIONAIS	Portaria 128/2009 de 30/01 - Emprego Inserção+	Cabimento para os projetos 078/CEI+/21 e 075/CEI+/21 - Adicional ao cabimento n.º 1739 - Bolsa + sub	208128476	Augusta Manuela Martins de Sousa	3.027.882,69	882,01	882,01			
04080201 - PROGRAMAS OCUPACIONAIS	Portaria 128/2009 de 30/01 - Emprego Inserção+	Cabimento para os projetos 078/CEI+/21 e 075/CEI+/21 - Adicional ao cabimento n.º 1739 - Bolsa + sub	208128476	Augusta Manuela Martins de Sousa	3.027.882,69	176,49	176,49			
04080201 - PROGRAMAS OCUPACIONAIS	Portaria 128/2009 de 30/01 - Emprego Inserção+	Cabimento dos projetos de contrato e inserção - Proj 075, 078, 119 CEI+/21 e Proj 107 e 080 CEI/21 -	208506276	CARLA MARIA FERREIRA RODRIGUES	3.027.882,69	298,42	298,42			
04080201 - PROGRAMAS OCUPACIONAIS	Portaria 128/2009 de 30/01 - Emprego Inserção+	Cabimento dos projetos de contrato e inserção - Proj 075, 078, 119 CEI+/21 e Proj 107 e 080 CEI/21 -	208506276	CARLA MARIA FERREIRA RODRIGUES	3.027.882,69	333,90	333,90			
04080201 - PROGRAMAS OCUPACIONAIS	Portaria 128/2009 de 30/01 - Emprego Inserção+	Cabimento para o projeto 080/CEI/21 - Bolsa e Sub de Refeição	208506276	CARLA MARIA FERREIRA RODRIGUES	3.027.882,69	100,17	100,17			
04080201 - PROGRAMAS OCUPACIONAIS	Portaria 128/2009 de 30/01 - Emprego Inserção+	Cabimento para o projeto 080/CEI/21 - Bolsa e Sub de Refeição	208506276	CARLA MARIA FERREIRA RODRIGUES	3.027.882,69	87,76	87,76			
04080201 - PROGRAMAS OCUPACIONAIS	Portaria 128/2009 de 30/01 - Emprego Inserção+	Cabimentos para os projetos CEI e CEI+ (Proj 87/CEI/22 - Bolsa + sub refeição)	208506276	CARLA MARIA FERREIRA RODRIGUES	3.027.882,69	693,82	104,94	588,88		
04080201 - PROGRAMAS OCUPACIONAIS	Portaria 128/2009 de 30/01 - Emprego Inserção+	Cabimentos para os projetos CEI e CEI+ (Proj 87/CEI/22 - Bolsa + sub refeição)	208506276	CARLA MARIA FERREIRA RODRIGUES	3.027.882,69	644,65	94,55	550,10		
04080201 - PROGRAMAS OCUPACIONAIS	Portaria 128/2009 de 30/01 - Emprego Inserção+	Processo n.º 031/CEI/21 - 15 Trabalhadores não qualificados de engenharia civil (8 meses) - Bolsa (A)	210326549	CARLOS ALBERTO NUNES RIBEIRO	3.027.882,69	188,81	188,81			
04080201 - PROGRAMAS OCUPACIONAIS	Portaria 128/2009 de 30/01 - Emprego Inserção+	Processo n.º 031/CEI/21 - 15 Trabalhadores não qualificados de engenharia civil (8 meses) - Bolsa (A)	210326549	CARLOS ALBERTO NUNES RIBEIRO	3.027.882,69	87,76	87,76			
04080201 - PROGRAMAS OCUPACIONAIS	Portaria 128/2009 de 30/01 - Emprego Inserção+	Processo n.º 031/CEI/21 - 4 Trabalhadores - 5 meses - Bolsa	210326549	CARLOS ALBERTO NUNES RIBEIRO	3.027.882,69	283,64	283,64			
04080201 - PROGRAMAS OCUPACIONAIS	Portaria 128/2009 de 30/01 - Emprego Inserção+	Processo n.º 031/CEI/21 - 4 Trabalhadores - 5 meses - Bolsa	210326549	CARLOS ALBERTO NUNES RIBEIRO	3.027.882,69	357,75	357,75			
04080201 - PROGRAMAS OCUPACIONAIS	Portaria 128/2009 de 30/01 - Emprego Inserção+	Cabimentos para os projetos CEI e CEI+ (Proj 113/CEI+/22 - Bolsa + sub. refeição)	210735996	PAULA ALEXANDRA NOVAIS SILVA	3.027.882,69	445,14	237,05	208,09		
04080201 - PROGRAMAS OCUPACIONAIS	Portaria 128/2009 de 30/01 - Emprego Inserção+	Cabimentos para os projetos CEI e CEI+ (Proj 113/CEI+/22 - Bolsa + sub. refeição)	210735996	PAULA ALEXANDRA NOVAIS SILVA	3.027.882,69	2.032,57	975,04	1.057,53		
04080201 - PROGRAMAS OCUPACIONAIS	Portaria 128/2009 de 30/01 - Emprego Inserção+	Cabimentos para os projetos CEI e CEI+ (Proj 87/CEI/22 - Sub. transporte)	211968692	FERNANDA CRISTINA SANTOS MARTINS PINTO	3.027.882,69	15,60	15,60			

VISUALIZAR REGISTOS S/ EXECUÇÃO : N

Tipo de despesa	Disposições legais [1]	Finalidade [2]	Entidade beneficiária		Despesas Orçamentadas [4]	Despesas autorizadas [5]	Despesas pagas [6]	Despesas autorizadas e não pagas [7]=[5]-[6]	Devolução de transf. / subs. ocorrida no exercício [8]	Observações [9]
			NIF	Nome / Designação [3]						
04080201 - PROGRAMAS OCUPACIONAIS	Portaria 128/2009 de 30/01 - Emprego Inserção+	Cabimentos para os projetos CEI e CEI+ (Proj 87/CEI/22 - Sub. transporte)	211968692	FERNANDA CRISTINA SANTOS MARTINS PINTO	3.027.882,69	8,86	8,86			
04080201 - PROGRAMAS OCUPACIONAIS	Portaria 128/2009 de 30/01 - Emprego Inserção+	Cabimento dos projetos de contrato e inserção - Proj 075, 078, 119 CEI+/21 e Proj 107 e 080 CEI/21 -	212604287	Cristina da Conceição Teixeira Gonçalves	3.027.882,69	658,06	658,06			
04080201 - PROGRAMAS OCUPACIONAIS	Portaria 128/2009 de 30/01 - Emprego Inserção+	Cabimento dos projetos de contrato e inserção - Proj 075, 078, 119 CEI+/21 e Proj 107 e 080 CEI/21 -	212604287	Cristina da Conceição Teixeira Gonçalves	3.027.882,69	632,29	632,29			
04080201 - PROGRAMAS OCUPACIONAIS	Portaria 128/2009 de 30/01 - Emprego Inserção+	Cabimento para o projeto 080/CEI/21 - Bolsa e Sub de Refeição	212604287	Cristina da Conceição Teixeira Gonçalves	3.027.882,69	87,76	87,76			
04080201 - PROGRAMAS OCUPACIONAIS	Portaria 128/2009 de 30/01 - Emprego Inserção+	Cabimento para o projeto 080/CEI/21 - Bolsa e Sub de Refeição	212604287	Cristina da Conceição Teixeira Gonçalves	3.027.882,69	100,17	100,17			
04080201 - PROGRAMAS OCUPACIONAIS	Portaria 128/2009 de 30/01 - Emprego Inserção+	ADICIONAL - PROJ 80	214124320	Helena Isabel Cunha de Sousa	3.027.882,69	84,83	84,83			
04080201 - PROGRAMAS OCUPACIONAIS	Portaria 128/2009 de 30/01 - Emprego Inserção+	ADICIONAL - PROJ 80	214124320	Helena Isabel Cunha de Sousa	3.027.882,69	95,40	95,40			
04080201 - PROGRAMAS OCUPACIONAIS	Portaria 128/2009 de 30/01 - Emprego Inserção+	Cabimento dos projetos de contrato e inserção - Proj 075, 078, 119 CEI+/21 e Proj 107 e 080 CEI/21 -	214124320	Helena Isabel Cunha de Sousa	3.027.882,69	424,53	424,53			
04080201 - PROGRAMAS OCUPACIONAIS	Portaria 128/2009 de 30/01 - Emprego Inserção+	Cabimento dos projetos de contrato e inserção - Proj 075, 078, 119 CEI+/21 e Proj 107 e 080 CEI/21 -	214124320	Helena Isabel Cunha de Sousa	3.027.882,69	404,79	404,79			
04080201 - PROGRAMAS OCUPACIONAIS	Portaria 128/2009 de 30/01 - Emprego Inserção+	Candidatura com o processo n.º 034/CEI/22 (8 Trabalhadores não qualificados da Floricultura e Hortic	214407233	Paulo Alexandre Pedro de Magalhães	3.027.882,69	784,44	635,25	149,19		
04080201 - PROGRAMAS OCUPACIONAIS	Portaria 128/2009 de 30/01 - Emprego Inserção+	Candidatura com o processo n.º 034/CEI/22 (8 Trabalhadores não qualificados da Floricultura e Hortic	214407233	Paulo Alexandre Pedro de Magalhães	3.027.882,69	944,46	737,90	206,56		
04080201 - PROGRAMAS OCUPACIONAIS	Portaria 128/2009 de 30/01 - Emprego Inserção+	CABIMENTO TRANSITADO DE 2021, VALOR INICIAL:5.494,80	214702090	MARCIA FERNANDA DA SILVA RIBEIRO	3.027.882,69	17,55	17,55			
04080201 - PROGRAMAS OCUPACIONAIS	Portaria 128/2009 de 30/01 - Emprego Inserção+	Processo n.º107/CEI/21 (Bolsa e subsídio de refeição)	214702090	MARCIA FERNANDA DA SILVA RIBEIRO	3.027.882,69	23,85	23,85			
04080201 - PROGRAMAS OCUPACIONAIS	Portaria 128/2009 de 30/01 - Emprego Inserção+	Processo n.º107/CEI/21 (Bolsa e subsídio de refeição)	214702090	MARCIA FERNANDA DA SILVA RIBEIRO	3.027.882,69	8,78	8,78			
04080201 - PROGRAMAS OCUPACIONAIS	Portaria 128/2009 de 30/01 - Emprego Inserção+	Cabimento dos projetos de contrato e inserção - Proj 075, 078, 119 CEI+/21 e Proj 107 e 080 CEI/21 -	215228006	SILVIA MARIA MESQUITA RIBEIRO	3.027.882,69	643,75	643,75			
04080201 - PROGRAMAS OCUPACIONAIS	Portaria 128/2009 de 30/01 - Emprego Inserção+	Cabimento dos projetos de contrato e inserção - Proj 075, 078, 119 CEI+/21 e Proj 107 e 080 CEI/21 -	215228006	SILVIA MARIA MESQUITA RIBEIRO	3.027.882,69	596,84	596,84			
04080201 - PROGRAMAS OCUPACIONAIS	Portaria 128/2009 de 30/01 - Emprego Inserção+	Processo n.º107/CEI/21 (Bolsa e subsídio de refeição)	215228006	SILVIA MARIA MESQUITA RIBEIRO	3.027.882,69	100,17	100,17			
04080201 - PROGRAMAS OCUPACIONAIS	Portaria 128/2009 de 30/01 - Emprego Inserção+	Processo n.º107/CEI/21 (Bolsa e subsídio de refeição)	215228006	SILVIA MARIA MESQUITA RIBEIRO	3.027.882,69	87,76	87,76			
04080201 - PROGRAMAS OCUPACIONAIS	Portaria 128/2009 de 30/01 - Emprego Inserção+	Processo n.º 092/CEI+/2020 - 3 Pedreiros (12 meses)- Bolsa	215478126	Paulo Jorge da Costa Sampaio	3.027.882,69	175,52	175,52			

VISUALIZAR REGISTOS S/ EXECUÇÃO : N

Tipo de despesa	Disposições legais [1]	Finalidade [2]	Entidade beneficiária		Despesas Orçamentadas [4]	Despesas autorizadas [5]	Despesas pagas [6]	Despesas autorizadas e não pagas [7]=[5]-[6]	Devolução de transf. / subs. ocorrida no exercício [8]	Observações [9]
			NIF	Nome / Designação [3]						
04080201 - PROGRAMAS OCUPACIONAIS	Portaria 128/2009 de 30/01 - Emprego Inserção+	Processo n.º 092/CEI+/2020 - 3 Pedreiros (12 meses)- Subsídio de Refeição	215478126	Paulo Jorge da Costa Sampaio	3.027.882,69	28,62	28,62			
04080201 - PROGRAMAS OCUPACIONAIS	Portaria 128/2009 de 30/01 - Emprego Inserção+	Proj 048/CEI+/22 - Bolsa + Sub. Refeição	216256933	Vera da Luz Marques Teixeira	3.027.882,69	763,20	728,34	34,86		
04080201 - PROGRAMAS OCUPACIONAIS	Portaria 128/2009 de 30/01 - Emprego Inserção+	Proj 048/CEI+/22 - Bolsa + Sub. Refeição	216256933	Vera da Luz Marques Teixeira	3.027.882,69	3.545,60	3.132,41	413,19		
04080201 - PROGRAMAS OCUPACIONAIS	Portaria 128/2009 de 30/01 - Emprego Inserção+	Projeto 132/XE/21 - 2 candidatos (jan-març 22) - BOLSA	216256933	Vera da Luz Marques Teixeira	3.027.882,69	314,82	314,82			
04080201 - PROGRAMAS OCUPACIONAIS	Portaria 128/2009 de 30/01 - Emprego Inserção+	Projeto 132/XE/21 - 2 candidatos (jan-març 22) - BOLSA	216256933	Vera da Luz Marques Teixeira	3.027.882,69	1.994,40	1.994,40			
04080201 - PROGRAMAS OCUPACIONAIS	Portaria 128/2009 de 30/01 - Emprego Inserção+	Processo n.º 031/CEI/21 - 15 Trabalhadores não qualificados de engenharia civil (8 meses) - Bolsa (A)	216574269	Hernani Manuel Ribeiro Peixoto	3.027.882,69	87,76	87,76			
04080201 - PROGRAMAS OCUPACIONAIS	Portaria 128/2009 de 30/01 - Emprego Inserção+	Processo n.º 031/CEI/21 - 15 Trabalhadores não qualificados de engenharia civil (8 meses) - Bolsa (A)	216574269	Hernani Manuel Ribeiro Peixoto	3.027.882,69	188,81	188,81			
04080201 - PROGRAMAS OCUPACIONAIS	Portaria 128/2009 de 30/01 - Emprego Inserção+	Processo n.º 031/CEI/21 - 4 Trabalhadores - 5 meses - Bolsa	216574269	Hernani Manuel Ribeiro Peixoto	3.027.882,69	352,98	352,98			
04080201 - PROGRAMAS OCUPACIONAIS	Portaria 128/2009 de 30/01 - Emprego Inserção+	Processo n.º 031/CEI/21 - 4 Trabalhadores - 5 meses - Bolsa	216574269	Hernani Manuel Ribeiro Peixoto	3.027.882,69	230,46	230,46			
04080201 - PROGRAMAS OCUPACIONAIS	Portaria 128/2009 de 30/01 - Emprego Inserção+	Cabimento dos projetos de contrato e inserção - Proj 075, 078, 119 CEI+/21 e Proj 107 e 080 CEI/21 -	218330839	ALEXANDRA MARTINHA QUINTELA DIAS	3.027.882,69	11,81	11,81			
04080201 - PROGRAMAS OCUPACIONAIS	Portaria 128/2009 de 30/01 - Emprego Inserção+	Cabimento dos projetos de contrato e inserção - Proj 075, 078, 119 CEI+/21 e Proj 107 e 080 CEI/21 -	218330839	ALEXANDRA MARTINHA QUINTELA DIAS	3.027.882,69	19,08	19,08			
04080201 - PROGRAMAS OCUPACIONAIS	Portaria 128/2009 de 30/01 - Emprego Inserção+	CABIMENTO TRANSITADO DE 2021, VALOR INICIAL:348,64	218505973	Pedro Miguel de Sousa Ferreira	3.027.882,69	384,97	384,97			
04080201 - PROGRAMAS OCUPACIONAIS	Portaria 128/2009 de 30/01 - Emprego Inserção+	CABIMENTO TRANSITADO DE 2021, VALOR INICIAL:348,64	218505973	Pedro Miguel de Sousa Ferreira	3.027.882,69	348,64	348,64			
04080201 - PROGRAMAS OCUPACIONAIS	Portaria 128/2009 de 30/01 - Emprego Inserção+	Processo n.º 118/CEI/21 - 1 trabalhador - 12 meses - Bolsa	218505973	Pedro Miguel de Sousa Ferreira	3.027.882,69	1.259,28	209,25	1.050,03		
04080201 - PROGRAMAS OCUPACIONAIS	Portaria 128/2009 de 30/01 - Emprego Inserção+	Processo n.º 118/CEI/21 - 1 trabalhador - 12 meses - Bolsa	218505973	Pedro Miguel de Sousa Ferreira	3.027.882,69	1.045,92	183,08	862,84		
04080201 - PROGRAMAS OCUPACIONAIS	Portaria 128/2009 de 30/01 - Emprego Inserção+	Cabimento para o projeto 080/CEI/21 - Bolsa e Sub de Refeição	221070656	EMILIA MANUELA MENDONÇA RIBEIRO	3.027.882,69	100,17	100,17			
04080201 - PROGRAMAS OCUPACIONAIS	Portaria 128/2009 de 30/01 - Emprego Inserção+	Cabimento para o projeto 080/CEI/21 - Bolsa e Sub de Refeição	221070656	EMILIA MANUELA MENDONÇA RIBEIRO	3.027.882,69	87,76	87,76			
04080201 - PROGRAMAS OCUPACIONAIS	Portaria 128/2009 de 30/01 - Emprego Inserção+	Cabimentos para os projetos CEI e CEI+ (Proj 87/CEI/22 - Bolsa + sub refeição)	221070656	EMILIA MANUELA MENDONÇA RIBEIRO	3.027.882,69	46,45	46,45			
04080201 - PROGRAMAS OCUPACIONAIS	Portaria 128/2009 de 30/01 - Emprego Inserção+	Cabimentos para os projetos CEI e CEI+ (Proj 87/CEI/22 - Bolsa + sub refeição)	221070656	EMILIA MANUELA MENDONÇA RIBEIRO	3.027.882,69	42,19	42,19			
04080201 - PROGRAMAS OCUPACIONAIS	Portaria 128/2009 de 30/01 - Emprego Inserção+	Cabimentos para os projetos CEI e CEI+ (Proj 87/CEI/22 - Bolsa + sub refeição)	221070656	EMILIA MANUELA MENDONÇA RIBEIRO	3.027.882,69	113,50	113,50			

VISUALIZAR REGISTOS S/ EXECUÇÃO : N

Tipo de despesa	Disposições legais [1]	Finalidade [2]	Entidade beneficiária		Despesas Orçamentadas [4]	Despesas autorizadas [5]	Despesas pagas [6]	Despesas autorizadas e não pagas [7]=[5]-[6]	Devolução de transf. / subs. ocorrida no exercício [8]	Observações [9]
			NIF	Nome / Designação [3]						
04080201 - PROGRAMAS OCUPACIONAIS	Portaria 128/2009 de 30/01 - Emprego Inserção+	Cabimentos para os projetos CEI e CEI+ (Proj 87/CEI/22 - Bolsa + sub refeição)	221070656	EMILIA MANUELA MENDONÇA RIBEIRO	3.027.882,69	41,37	41,37			
04080201 - PROGRAMAS OCUPACIONAIS	Portaria 128/2009 de 30/01 - Emprego Inserção+	Cabimentos para os projetos CEI e CEI+ (Proj 87/CEI/22 - Bolsa + sub refeição)	221070656	EMILIA MANUELA MENDONÇA RIBEIRO	3.027.882,69	47,70	47,70			
04080201 - PROGRAMAS OCUPACIONAIS	Portaria 128/2009 de 30/01 - Emprego Inserção+	Cabimento dos projetos de contrato e inserção - Proj 075, 078, 119 CEI+/21 e Proj 107 e 080 CEI/21 -	223164151	Ana Cristina Lopes Peixoto	3.027.882,69	3.043,31	3.043,31			
04080201 - PROGRAMAS OCUPACIONAIS	Portaria 128/2009 de 30/01 - Emprego Inserção+	Cabimento dos projetos de contrato e inserção - Proj 075, 078, 119 CEI+/21 e Proj 107 e 080 CEI/21 -	223164151	Ana Cristina Lopes Peixoto	3.027.882,69	443,20	443,20			
04080201 - PROGRAMAS OCUPACIONAIS	Portaria 128/2009 de 30/01 - Emprego Inserção+	Cabimento dos projetos de contrato e inserção - Proj 075, 078, 119 CEI+/21 e Proj 107 e 080 CEI/21 -	223164151	Ana Cristina Lopes Peixoto	3.027.882,69	93,60	93,60			
04080201 - PROGRAMAS OCUPACIONAIS	Portaria 128/2009 de 30/01 - Emprego Inserção+	Cabimento dos projetos de contrato e inserção - Proj 075, 078, 119 CEI+/21 e Proj 107 e 080 CEI/21 -	223164151	Ana Cristina Lopes Peixoto	3.027.882,69	745,71	745,71			
04080201 - PROGRAMAS OCUPACIONAIS	Portaria 128/2009 de 30/01 - Emprego Inserção+	Cabimento para os projetos 078/CEI+/21 e 075/CEI+/21 - Adicional ao cabimento n.º 1739 - Bolsa + sub	223164151	Ana Cristina Lopes Peixoto	3.027.882,69	176,49	176,49			
04080201 - PROGRAMAS OCUPACIONAIS	Portaria 128/2009 de 30/01 - Emprego Inserção+	Cabimento para os projetos 078/CEI+/21 e 075/CEI+/21 - Adicional ao cabimento n.º 1739 - Bolsa + sub	223164151	Ana Cristina Lopes Peixoto	3.027.882,69	882,01	882,01			
04080201 - PROGRAMAS OCUPACIONAIS	Portaria 128/2009 de 30/01 - Emprego Inserção+	Cabimento dos projetos de contrato e inserção - Proj 075, 078, 119 CEI+/21 e Proj 107 e 080 CEI/21 -	223520586	Engrácia Marisa Ferreira Bessa	3.027.882,69	696,22	696,22			
04080201 - PROGRAMAS OCUPACIONAIS	Portaria 128/2009 de 30/01 - Emprego Inserção+	Cabimento dos projetos de contrato e inserção - Proj 075, 078, 119 CEI+/21 e Proj 107 e 080 CEI/21 -	223520586	Engrácia Marisa Ferreira Bessa	3.027.882,69	667,75	667,75			
04080201 - PROGRAMAS OCUPACIONAIS	Portaria 128/2009 de 30/01 - Emprego Inserção+	Cabimento para o projeto 080/CEI/21 - Bolsa e Sub de Refeição	223520586	Engrácia Marisa Ferreira Bessa	3.027.882,69	87,76	87,76			
04080201 - PROGRAMAS OCUPACIONAIS	Portaria 128/2009 de 30/01 - Emprego Inserção+	Cabimento para o projeto 080/CEI/21 - Bolsa e Sub de Refeição	223520586	Engrácia Marisa Ferreira Bessa	3.027.882,69	90,63	90,63			
04080201 - PROGRAMAS OCUPACIONAIS	Portaria 128/2009 de 30/01 - Emprego Inserção+	Cabimento para o projeto 080/CEI/21 - Bolsa e Sub de Refeição	224512420	JULIANA MICARELA XAVIER SILVA	3.027.882,69	100,17	100,17			
04080201 - PROGRAMAS OCUPACIONAIS	Portaria 128/2009 de 30/01 - Emprego Inserção+	Cabimento para o projeto 080/CEI/21 - Bolsa e Sub de Refeição	224512420	JULIANA MICARELA XAVIER SILVA	3.027.882,69	87,76	87,76			
04080201 - PROGRAMAS OCUPACIONAIS	Portaria 128/2009 de 30/01 - Emprego Inserção+	Cabimento dos projetos de contrato e inserção - Proj 075, 078, 119 CEI+/21 e Proj 107 e 080 CEI/21 -	225234084	SILVIA JOAQUINA SOUSA MOREIRA	3.027.882,69	141,82	141,82			
04080201 - PROGRAMAS OCUPACIONAIS	Portaria 128/2009 de 30/01 - Emprego Inserção+	Cabimento dos projetos de contrato e inserção - Proj 075, 078, 119 CEI+/21 e Proj 107 e 080 CEI/21 -	225234084	SILVIA JOAQUINA SOUSA MOREIRA	3.027.882,69	95,40	95,40			

VISUALIZAR REGISTOS S/ EXECUÇÃO : N

Tipo de despesa	Disposições legais [1]	Finalidade [2]	Entidade beneficiária		Despesas Orçamentadas [4]	Despesas autorizadas [5]	Despesas pagas [6]	Despesas autorizadas e não pagas [7]=[5]-[6]	Devolução de transf. / subs. ocorrida no exercício [8]	Observações [9]
			NIF	Nome / Designação [3]						
04080201 - PROGRAMAS OCUPACIONAIS	Portaria 128/2009 de 30/01 - Emprego Inserção+	Cabimento para o projeto 080/CEI/21 - Bolsa e Sub de Refeição	225234084	SILVIA JOAQUINA SOUSA MOREIRA	3.027.882,69	100,17	100,17			
04080201 - PROGRAMAS OCUPACIONAIS	Portaria 128/2009 de 30/01 - Emprego Inserção+	Cabimento para o projeto 080/CEI/21 - Bolsa e Sub de Refeição	225234084	SILVIA JOAQUINA SOUSA MOREIRA	3.027.882,69	87,76	87,76			
04080201 - PROGRAMAS OCUPACIONAIS	Portaria 128/2009 de 30/01 - Emprego Inserção+	Cabimentos para os projetos CEI e CEI+ (Proj 87/CEI/22 - Bolsa + sub refeição)	225317508	Raquel Rosario Cardoso Nunes	3.027.882,69	693,82	133,56	560,26		
04080201 - PROGRAMAS OCUPACIONAIS	Portaria 128/2009 de 30/01 - Emprego Inserção+	Cabimentos para os projetos CEI e CEI+ (Proj 87/CEI/22 - Bolsa + sub refeição)	225317508	Raquel Rosario Cardoso Nunes	3.027.882,69	644,65	118,19	526,46		
04080201 - PROGRAMAS OCUPACIONAIS	Portaria 128/2009 de 30/01 - Emprego Inserção+	Cabimentos para os projetos CEI e CEI+ (Proj 113/CEI+/22 - Bolsa + sub. refeição)	226096181	Raquel Filipa da Costa Ribeiro	3.027.882,69	465,14	205,85	259,29		
04080201 - PROGRAMAS OCUPACIONAIS	Portaria 128/2009 de 30/01 - Emprego Inserção+	Cabimentos para os projetos CEI e CEI+ (Proj 113/CEI+/22 - Bolsa + sub. refeição)	226096181	Raquel Filipa da Costa Ribeiro	3.027.882,69	2.132,57	975,04	1.157,53		
04080201 - PROGRAMAS OCUPACIONAIS	Portaria 128/2009 de 30/01 - Emprego Inserção+	Cabimento dos projetos de contrato e inserção - Proj 075, 078, 119 CEI+/21 e Proj 107 e 080 CEI/21 -	226837351	Lucina Maria Pinto Andrade	3.027.882,69	596,05	596,05			
04080201 - PROGRAMAS OCUPACIONAIS	Portaria 128/2009 de 30/01 - Emprego Inserção+	Cabimento dos projetos de contrato e inserção - Proj 075, 078, 119 CEI+/21 e Proj 107 e 080 CEI/21 -	226837351	Lucina Maria Pinto Andrade	3.027.882,69	2.629,63	2.629,63			
04080201 - PROGRAMAS OCUPACIONAIS	Portaria 128/2009 de 30/01 - Emprego Inserção+	Cabimento dos projetos de contrato e inserção - Proj 075, 078, 119 CEI+/21 e Proj 107 e 080 CEI/21 -	227453395	Maria Goreti Coelho da Silva	3.027.882,69	357,75	357,75			
04080201 - PROGRAMAS OCUPACIONAIS	Portaria 128/2009 de 30/01 - Emprego Inserção+	Cabimento dos projetos de contrato e inserção - Proj 075, 078, 119 CEI+/21 e Proj 107 e 080 CEI/21 -	227453395	Maria Goreti Coelho da Silva	3.027.882,69	322,05	322,05			
04080201 - PROGRAMAS OCUPACIONAIS	Portaria 128/2009 de 30/01 - Emprego Inserção+	Cabimento dos projetos de contrato e inserção - Proj 075, 078, 119 CEI+/21 e Proj 107 e 080 CEI/21 -	227788672	Ana Isabel da Rocha Moreira	3.027.882,69	2,66	2,66			
04080201 - PROGRAMAS OCUPACIONAIS	Portaria 128/2009 de 30/01 - Emprego Inserção+	Cabimento dos projetos de contrato e inserção - Proj 075, 078, 119 CEI+/21 e Proj 107 e 080 CEI/21 -	227788672	Ana Isabel da Rocha Moreira	3.027.882,69	6,70	6,70			
04080201 - PROGRAMAS OCUPACIONAIS	Portaria 128/2009 de 30/01 - Emprego Inserção+	Cabimento dos projetos de contrato e inserção - Proj 075, 078, 119 CEI+/21 e Proj 107 e 080 CEI/21 -	227788672	Ana Isabel da Rocha Moreira	3.027.882,69	443,20	443,20			
04080201 - PROGRAMAS OCUPACIONAIS	Portaria 128/2009 de 30/01 - Emprego Inserção+	Cabimento dos projetos de contrato e inserção - Proj 075, 078, 119 CEI+/21 e Proj 107 e 080 CEI/21 -	227788672	Ana Isabel da Rocha Moreira	3.027.882,69	274,53	274,53			
04080201 - PROGRAMAS OCUPACIONAIS	Portaria 128/2009 de 30/01 - Emprego Inserção+	Cabimento para candidatura n.º 1746702, apresentada em 08-07-2022, referente a um processo de Trabalho	227815440	Patrícia Andreia Moreira Freire	3.027.882,69	381,60	67,60	314,00		
04080201 - PROGRAMAS OCUPACIONAIS	Portaria 128/2009 de 30/01 - Emprego Inserção+	Cabimento para candidatura n.º 1746702, apresentada em 08-07-2022, referente a um processo de Trabalho	227815440	Patrícia Andreia Moreira Freire	3.027.882,69	346,56	50,23	296,33		

VISUALIZAR REGISTOS S/ EXECUÇÃO : N

Tipo de despesa	Disposições legais	Finalidade	Entidade beneficiária		Despesas Orçamentadas	Despesas autorizadas	Despesas pagas	Despesas autorizadas e não pagas	Devolução de transf. / subs. ocorrida no exercício	Observações
			NIF	Nome / Designação						
	[1]	[2]		[3]	[4]	[5]	[6]	[7]=[5]-[6]	[8]	[9]
04080201 - PROGRAMAS OCUPACIONAIS	Portaria 128/2009 de 30/01 - Emprego Inserção+	ACERTO DE PAGAMENTO	227823966	Ana Balbina da Rocha Marques	3.027.882,69	109,38	109,38			
04080201 - PROGRAMAS OCUPACIONAIS	Portaria 128/2009 de 30/01 - Emprego Inserção+	Proj 048/CEI+/22 - Bolsa + Sub. Refeição	227823966	Ana Balbina da Rocha Marques	3.027.882,69	3.545,60	2.260,32	1.285,28	236,37	
04080201 - PROGRAMAS OCUPACIONAIS	Portaria 128/2009 de 30/01 - Emprego Inserção+	Proj 048/CEI+/22 - Bolsa + Sub. Refeição	227823966	Ana Balbina da Rocha Marques	3.027.882,69	763,20	515,14	248,06	57,24	
04080201 - PROGRAMAS OCUPACIONAIS	Portaria 128/2009 de 30/01 - Emprego Inserção+	Projeto 071/XE/21 - Acerto bolsa - Ana Balbina da Rocha Marques	227823966	Ana Balbina da Rocha Marques	3.027.882,69	570,46	570,46			
04080201 - PROGRAMAS OCUPACIONAIS	Portaria 128/2009 de 30/01 - Emprego Inserção+	Prorrogação Projeto 071/XE/21 - 5 candidatos (jan-març 22) - BOLSA	227823966	Ana Balbina da Rocha Marques	3.027.882,69	252,81	252,81			
04080201 - PROGRAMAS OCUPACIONAIS	Portaria 128/2009 de 30/01 - Emprego Inserção+	Prorrogação Projeto 071/XE/21 - 5 candidatos (jan-març 22) - BOLSA	227823966	Ana Balbina da Rocha Marques	3.027.882,69	1.861,44	1.861,44			
04080201 - PROGRAMAS OCUPACIONAIS	Portaria 128/2009 de 30/01 - Emprego Inserção+	Renovação Projeto 071/XE/21 (3 meses) - Bolsa	227823966	Ana Balbina da Rocha Marques	3.027.882,69	438,81	438,81			
04080201 - PROGRAMAS OCUPACIONAIS	Portaria 128/2009 de 30/01 - Emprego Inserção+	Renovação Projeto 071/XE/21 (3 meses) - Bolsa	227823966	Ana Balbina da Rocha Marques	3.027.882,69	109,71	109,71			
04080201 - PROGRAMAS OCUPACIONAIS	Portaria 128/2009 de 30/01 - Emprego Inserção+	Cabimentos para os projetos CEI e CEI+ (Proj 113/CEI+/22 - Bolsa + sub. refeição)	227830229	Maria José Lopes Correia	3.027.882,69	505,14	367,07	138,07		
04080201 - PROGRAMAS OCUPACIONAIS	Portaria 128/2009 de 30/01 - Emprego Inserção+	Cabimentos para os projetos CEI e CEI+ (Proj 113/CEI+/22 - Bolsa + sub. refeição)	227830229	Maria José Lopes Correia	3.027.882,69	2.532,57	975,04	1.557,53		
04080201 - PROGRAMAS OCUPACIONAIS	Portaria 128/2009 de 30/01 - Emprego Inserção+	Cabimento dos projetos de contrato e inserção - Proj 075, 078, 119 CEI+/21 e Proj 107 e 080 CEI/21 -	227909992	VERA MARLENE PACHECO DA CUNHA	3.027.882,69	655,93	655,93			
04080201 - PROGRAMAS OCUPACIONAIS	Portaria 128/2009 de 30/01 - Emprego Inserção+	Cabimento dos projetos de contrato e inserção - Proj 075, 078, 119 CEI+/21 e Proj 107 e 080 CEI/21 -	227909992	VERA MARLENE PACHECO DA CUNHA	3.027.882,69	724,84	724,84			
04080201 - PROGRAMAS OCUPACIONAIS	Portaria 128/2009 de 30/01 - Emprego Inserção+	Cabimento para o projeto 080/CEI/21 - Bolsa e Sub de Refeição	227909992	VERA MARLENE PACHECO DA CUNHA	3.027.882,69	76,32	76,32			
04080201 - PROGRAMAS OCUPACIONAIS	Portaria 128/2009 de 30/01 - Emprego Inserção+	Cabimento para o projeto 080/CEI/21 - Bolsa e Sub de Refeição	227909992	VERA MARLENE PACHECO DA CUNHA	3.027.882,69	87,76	87,76			
04080201 - PROGRAMAS OCUPACIONAIS	Portaria 128/2009 de 30/01 - Emprego Inserção+	CABIMENTO TRANSITADO DE 2021, VALOR INICIAL:5.494,80	228022398	Luzia Marlene da Silva Ribeiro	3.027.882,69	2,93	2,93			
04080201 - PROGRAMAS OCUPACIONAIS	Portaria 128/2009 de 30/01 - Emprego Inserção+	Cabimento dos projetos de contrato e inserção - Proj 075, 078, 119 CEI+/21 e Proj 107 e 080 CEI/21 -	228022398	Luzia Marlene da Silva Ribeiro	3.027.882,69	119,25	119,25			
04080201 - PROGRAMAS OCUPACIONAIS	Portaria 128/2009 de 30/01 - Emprego Inserção+	Cabimento dos projetos de contrato e inserção - Proj 075, 078, 119 CEI+/21 e Proj 107 e 080 CEI/21 -	228022398	Luzia Marlene da Silva Ribeiro	3.027.882,69	100,46	100,46			
04080201 - PROGRAMAS OCUPACIONAIS	Portaria 128/2009 de 30/01 - Emprego Inserção+	Processo n.º107/CEI/21 (Bolsa e subsídio de refeição)	228022398	Luzia Marlene da Silva Ribeiro	3.027.882,69	84,83	84,83			
04080201 - PROGRAMAS OCUPACIONAIS	Portaria 128/2009 de 30/01 - Emprego Inserção+	Processo n.º107/CEI/21 (Bolsa e subsídio de refeição)	228022398	Luzia Marlene da Silva Ribeiro	3.027.882,69	100,17	100,17			
04080201 - PROGRAMAS OCUPACIONAIS	Portaria 128/2009 de 30/01 - Emprego Inserção+	ADICIONAL - DEVIDO AUMENTO VALOR DA BOLSA	228135419	DANIELA FILIPA MOTA TEIXEIRA	3.027.882,69	19,74	19,74			
04080201 - PROGRAMAS OCUPACIONAIS	Portaria 128/2009 de 30/01 - Emprego Inserção+	Proj 048/CEI+/22 - Bolsa + Sub. Refeição	228135419	DANIELA FILIPA MOTA TEIXEIRA	3.027.882,69	3.545,60	2.260,32	1.285,28	236,37	
04080201 - PROGRAMAS OCUPACIONAIS	Portaria 128/2009 de 30/01 - Emprego Inserção+	Proj 048/CEI+/22 - Bolsa + Sub. Refeição	228135419	DANIELA FILIPA MOTA TEIXEIRA	3.027.882,69	763,20	515,14	248,06	57,24	

VISUALIZAR REGISTOS S/ EXECUÇÃO : N

Tipo de despesa	Disposições legais [1]	Finalidade [2]	Entidade beneficiária		Despesas Orçamentadas [4]	Despesas autorizadas [5]	Despesas pagas [6]	Despesas autorizadas e não pagas [7]=[5]-[6]	Devolução de transf. / subs. ocorrida no exercício [8]	Observações [9]
			NIF	Nome / Designação [3]						
04080201 - PROGRAMAS OCUPACIONAIS	Portaria 128/2009 de 30/01 - Emprego Inserção+	Prorrogação Projeto 071/XE/21 - 5 candidatos (jan-març 22) - BOLSA	228135419	DANIELA FILIPA MOTA TEIXEIRA	3.027.802,69	171,72	171,72			
04080201 - PROGRAMAS OCUPACIONAIS	Portaria 128/2009 de 30/01 - Emprego Inserção+	Prorrogação Projeto 071/XE/21 - 5 candidatos (jan-març 22) - BOLSA	228135419	DANIELA FILIPA MOTA TEIXEIRA	3.027.802,69	1.974,66	1.974,66			
04080201 - PROGRAMAS OCUPACIONAIS	Portaria 128/2009 de 30/01 - Emprego Inserção+	Renovação Projeto 071/XE/21 (3 meses) - Bolsa	228135419	DANIELA FILIPA MOTA TEIXEIRA	3.027.802,69	100,17	100,17			
04080201 - PROGRAMAS OCUPACIONAIS	Portaria 128/2009 de 30/01 - Emprego Inserção+	Renovação Projeto 071/XE/21 (3 meses) - Bolsa	228135419	DANIELA FILIPA MOTA TEIXEIRA	3.027.802,69	658,22	658,22			
04080201 - PROGRAMAS OCUPACIONAIS	Portaria 128/2009 de 30/01 - Emprego Inserção+	Cabimento dos projetos de contrato e inserção - Proj 075, 078, 119 CEI+/21 e Proj 107 e 080 CEI/21 -	228166578	Ana Isabel Cardoso Calçada	3.027.802,69	2.629,63	2.629,63			
04080201 - PROGRAMAS OCUPACIONAIS	Portaria 128/2009 de 30/01 - Emprego Inserção+	Cabimento dos projetos de contrato e inserção - Proj 075, 078, 119 CEI+/21 e Proj 107 e 080 CEI/21 -	228166578	Ana Isabel Cardoso Calçada	3.027.802,69	596,05	596,05			
04080201 - PROGRAMAS OCUPACIONAIS	Portaria 128/2009 de 30/01 - Emprego Inserção+	Cabimento dos projetos de contrato e inserção - Proj 075, 078, 119 CEI+/21 e Proj 107 e 080 CEI/21 -	228191106	Adriana Patricia Teixeira da Mota	3.027.802,69	691,64	691,64			
04080201 - PROGRAMAS OCUPACIONAIS	Portaria 128/2009 de 30/01 - Emprego Inserção+	Cabimento dos projetos de contrato e inserção - Proj 075, 078, 119 CEI+/21 e Proj 107 e 080 CEI/21 -	228191106	Adriana Patricia Teixeira da Mota	3.027.802,69	3.034,42	3.034,42			
04080201 - PROGRAMAS OCUPACIONAIS	Portaria 128/2009 de 30/01 - Emprego Inserção+	Cabimento para os projetos 078/CEI+/21 e 075/CEI+/21 - Adicional ao cabimento n.º 1739 - Bolsa + sub	228191106	Adriana Patricia Teixeira da Mota	3.027.802,69	190,61	190,61			
04080201 - PROGRAMAS OCUPACIONAIS	Portaria 128/2009 de 30/01 - Emprego Inserção+	Cabimento para os projetos 078/CEI+/21 e 075/CEI+/21 - Adicional ao cabimento n.º 1739 - Bolsa + sub	228191106	Adriana Patricia Teixeira da Mota	3.027.802,69	890,90	890,90			
04080201 - PROGRAMAS OCUPACIONAIS	Portaria 128/2009 de 30/01 - Emprego Inserção+	Cabimento dos projetos de contrato e inserção - Proj 075, 078, 119 CEI+/21 e Proj 107 e 080 CEI/21 -	228336554	Cláudia Marina Barbosa Ribeiro	3.027.802,69	118,17	118,17			
04080201 - PROGRAMAS OCUPACIONAIS	Portaria 128/2009 de 30/01 - Emprego Inserção+	Cabimento dos projetos de contrato e inserção - Proj 075, 078, 119 CEI+/21 e Proj 107 e 080 CEI/21 -	228336554	Cláudia Marina Barbosa Ribeiro	3.027.802,69	133,56	133,56			
04080201 - PROGRAMAS OCUPACIONAIS	Portaria 128/2009 de 30/01 - Emprego Inserção+	ADICIONAL - PROJ 80	228719895	Ana Joaquina Madureira da Costa Leite	3.027.802,69	76,32	76,32			
04080201 - PROGRAMAS OCUPACIONAIS	Portaria 128/2009 de 30/01 - Emprego Inserção+	ADICIONAL - PROJ 80	228719895	Ana Joaquina Madureira da Costa Leite	3.027.802,69	64,36	64,36			
04080201 - PROGRAMAS OCUPACIONAIS	Portaria 128/2009 de 30/01 - Emprego Inserção+	Cabimento dos projetos de contrato e inserção - Proj 075, 078, 119 CEI+/21 e Proj 107 e 080 CEI/21 -	228719895	Ana Joaquina Madureira da Costa Leite	3.027.802,69	391,14	391,14			
04080201 - PROGRAMAS OCUPACIONAIS	Portaria 128/2009 de 30/01 - Emprego Inserção+	Cabimento dos projetos de contrato e inserção - Proj 075, 078, 119 CEI+/21 e Proj 107 e 080 CEI/21 -	228719895	Ana Joaquina Madureira da Costa Leite	3.027.802,69	354,56	354,56			
04080201 - PROGRAMAS OCUPACIONAIS	Portaria 128/2009 de 30/01 - Emprego Inserção+	Cabimento dos projetos de contrato e inserção - Proj 075, 078, 119 CEI+/21 e Proj 107 e 080 CEI/21 -	228802644	MARIA ISABEL MOREIRA SILVA	3.027.802,69	143,10	143,10			

VISUALIZAR REGISTOS S/ EXECUÇÃO : N

Tipo de despesa	Disposições legais [1]	Finalidade [2]	Entidade beneficiária		Despesas Orçamentadas [4]	Despesas autorizadas [5]	Despesas pagas [6]	Despesas autorizadas e não pagas [7]=[5]-[6]	Devolução de transf. / subs. ocorrida no exercício [8]	Observações [9]
			NIF	Nome / Designação [3]						
04080201 - PROGRAMAS OCUPACIONAIS	Portaria 128/2009 de 30/01 - Emprego Inserção+	Cabimento dos projetos de contrato e inserção - Proj 075, 078, 119 CEI+/21 e Proj 107 e 080 CEI/21 -	228802644	MARIA ISABEL MOREIRA SILVA	3.027.802,69	177,28	177,28			
04080201 - PROGRAMAS OCUPACIONAIS	Portaria 128/2009 de 30/01 - Emprego Inserção+	Cabimento para o projeto 080/CEI/21 - Bolsa e Sub de Refeição	228802644	MARIA ISABEL MOREIRA SILVA	3.027.802,69	87,76	87,76			
04080201 - PROGRAMAS OCUPACIONAIS	Portaria 128/2009 de 30/01 - Emprego Inserção+	Cabimento para o projeto 080/CEI/21 - Bolsa e Sub de Refeição	228802644	MARIA ISABEL MOREIRA SILVA	3.027.802,69	100,17	100,17			
04080201 - PROGRAMAS OCUPACIONAIS	Portaria 128/2009 de 30/01 - Emprego Inserção+	Cabimentos para os projetos CEI e CEI+ (Proj 87/CEI/22 - Bolsa + sub refeição)	228894263	Silvia Alexandra Peixoto Ferreira	3.027.802,69	52,47	52,47			
04080201 - PROGRAMAS OCUPACIONAIS	Portaria 128/2009 de 30/01 - Emprego Inserção+	Cabimentos para os projetos CEI e CEI+ (Proj 87/CEI/22 - Bolsa + sub refeição)	228894263	Silvia Alexandra Peixoto Ferreira	3.027.802,69	88,64	88,64			
04080201 - PROGRAMAS OCUPACIONAIS	Portaria 128/2009 de 30/01 - Emprego Inserção+	Cabimentos para os projetos CEI e CEI+ (Proj 87/CEI/22 - Bolsa + sub refeição)	228894263	Silvia Alexandra Peixoto Ferreira	3.027.802,69	6,47	6,47			
04080201 - PROGRAMAS OCUPACIONAIS	Portaria 128/2009 de 30/01 - Emprego Inserção+	Cabimentos para os projetos CEI e CEI+ (Proj 87/CEI/22 - Bolsa + sub refeição)	228894263	Silvia Alexandra Peixoto Ferreira	3.027.802,69	107,46	107,46			
04080201 - PROGRAMAS OCUPACIONAIS	Portaria 128/2009 de 30/01 - Emprego Inserção+	Cabimentos para os projetos CEI e CEI+ (Proj 87/CEI/22 - Bolsa + sub refeição)	228894263	Silvia Alexandra Peixoto Ferreira	3.027.802,69	44,32	44,32			
04080201 - PROGRAMAS OCUPACIONAIS	Portaria 128/2009 de 30/01 - Emprego Inserção+	Cabimento dos projetos de contrato e inserção - Proj 075, 078, 119 CEI+/21 e Proj 107 e 080 CEI/21 -	229330614	ELSA ANDREIA MAGALHAES DA COSTA	3.027.802,69	724,84	724,84			
04080201 - PROGRAMAS OCUPACIONAIS	Portaria 128/2009 de 30/01 - Emprego Inserção+	Cabimento dos projetos de contrato e inserção - Proj 075, 078, 119 CEI+/21 e Proj 107 e 080 CEI/21 -	229330614	ELSA ANDREIA MAGALHAES DA COSTA	3.027.802,69	667,75	667,75			
04080201 - PROGRAMAS OCUPACIONAIS	Portaria 128/2009 de 30/01 - Emprego Inserção+	Cabimento para o projeto 080/CEI/21 - Bolsa e Sub de Refeição	229330614	ELSA ANDREIA MAGALHAES DA COSTA	3.027.802,69	87,76	87,76			
04080201 - PROGRAMAS OCUPACIONAIS	Portaria 128/2009 de 30/01 - Emprego Inserção+	Cabimento para o projeto 080/CEI/21 - Bolsa e Sub de Refeição	229330614	ELSA ANDREIA MAGALHAES DA COSTA	3.027.802,69	100,17	100,17			
04080201 - PROGRAMAS OCUPACIONAIS	Portaria 128/2009 de 30/01 - Emprego Inserção+	Cabimento dos projetos de contrato e inserção - Proj 075, 078, 119 CEI+/21 e Proj 107 e 080 CEI/21 -	229353525	Joana Marisa Ribeiro Magalhães	3.027.802,69	381,60	381,60			
04080201 - PROGRAMAS OCUPACIONAIS	Portaria 128/2009 de 30/01 - Emprego Inserção+	Cabimento dos projetos de contrato e inserção - Proj 075, 078, 119 CEI+/21 e Proj 107 e 080 CEI/21 -	229353525	Joana Marisa Ribeiro Magalhães	3.027.802,69	363,42	363,42			
04080201 - PROGRAMAS OCUPACIONAIS	Portaria 128/2009 de 30/01 - Emprego Inserção+	Cabimentos para os projetos CEI e CEI+ (Proj 87/CEI/22 - Bolsa + sub refeição)	229532144	Ana Cristina De Sousa Borges	3.027.802,69	47,70	47,70			
04080201 - PROGRAMAS OCUPACIONAIS	Portaria 128/2009 de 30/01 - Emprego Inserção+	Cabimentos para os projetos CEI e CEI+ (Proj 87/CEI/22 - Bolsa + sub refeição)	229532144	Ana Cristina De Sousa Borges	3.027.802,69	88,64	88,64			
04080201 - PROGRAMAS OCUPACIONAIS	Portaria 128/2009 de 30/01 - Emprego Inserção+	Cabimentos para os projetos CEI e CEI+ (Proj 87/CEI/22 - Bolsa + sub refeição)	229532144	Ana Cristina De Sousa Borges	3.027.802,69	113,50	113,50			
04080201 - PROGRAMAS OCUPACIONAIS	Portaria 128/2009 de 30/01 - Emprego Inserção+	Cabimentos para os projetos CEI e CEI+ (Proj 87/CEI/22 - Bolsa + sub refeição)	229532144	Ana Cristina De Sousa Borges	3.027.802,69	41,36	41,36			

VISUALIZAR REGISTOS S/ EXECUÇÃO : N

Tipo de despesa	Disposições legais [1]	Finalidade [2]	Entidade beneficiária		Despesas Orçamentadas [4]	Despesas autorizadas [5]	Despesas pagas [6]	Despesas autorizadas e não pagas [7]=[5]-[6]	Devolução de transf. / subs. ocorrida no exercício [8]	Observações [9]
			NIF	Nome / Designação [3]						
04080201 - PROGRAMAS OCUPACIONAIS	Portaria 128/2009 de 30/01 - Emprego Inserção+	Cabimento para candidatura n.º 1746702, apresentada em 08-07-2022, referente a um processo de Trabalho	229930395	Sara Delfina Alvares Miranda	3.027.802,69	346,56	50,23	296,33		
04080201 - PROGRAMAS OCUPACIONAIS	Portaria 128/2009 de 30/01 - Emprego Inserção+	Cabimento para candidatura n.º 1746702, apresentada em 08-07-2022, referente a um processo de Trabalho	229930395	Sara Delfina Alvares Miranda	3.027.802,69	381,60	67,60	314,00		
04080201 - PROGRAMAS OCUPACIONAIS	Portaria 128/2009 de 30/01 - Emprego Inserção+	Cabimento dos projetos de contrato e inserção - Proj 075, 078, 119 CEI+/21 e Proj 107 e 080 CEI/21 -	229957056	Elsa Rosária Moreira Martins	3.027.802,69	428,68	428,68			
04080201 - PROGRAMAS OCUPACIONAIS	Portaria 128/2009 de 30/01 - Emprego Inserção+	Cabimento dos projetos de contrato e inserção - Proj 075, 078, 119 CEI+/21 e Proj 107 e 080 CEI/21 -	229957056	Elsa Rosária Moreira Martins	3.027.802,69	507,44	507,44			
04080201 - PROGRAMAS OCUPACIONAIS	Portaria 128/2009 de 30/01 - Emprego Inserção+	Cabimento dos projetos de contrato e inserção - Proj 075, 078, 119 CEI+/21 e Proj 107 e 080 CEI/21 -	230171540	Susana Marisa Teixeira de Moura	3.027.802,69	643,75	643,75			
04080201 - PROGRAMAS OCUPACIONAIS	Portaria 128/2009 de 30/01 - Emprego Inserção+	Cabimento dos projetos de contrato e inserção - Proj 075, 078, 119 CEI+/21 e Proj 107 e 080 CEI/21 -	230171540	Susana Marisa Teixeira de Moura	3.027.802,69	579,11	579,11			
04080201 - PROGRAMAS OCUPACIONAIS	Portaria 128/2009 de 30/01 - Emprego Inserção+	Cabimentos para os projetos CEI e CEI+ (Proj 87/CEI/22 - Sub. transporte)	230171540	Susana Marisa Teixeira de Moura	3.027.802,69	13,70	13,70			
04080201 - PROGRAMAS OCUPACIONAIS	Portaria 128/2009 de 30/01 - Emprego Inserção+	Cabimentos para os projetos CEI e CEI+ (Proj 87/CEI/22 - Sub. transporte)	230171540	Susana Marisa Teixeira de Moura	3.027.802,69	85,10	85,10			
04080201 - PROGRAMAS OCUPACIONAIS	Portaria 128/2009 de 30/01 - Emprego Inserção+	Cabimentos para os projetos CEI e CEI+ (Proj 87/CEI/22 - Sub. transporte)	230171540	Susana Marisa Teixeira de Moura	3.027.802,69	91,59	91,59			
04080201 - PROGRAMAS OCUPACIONAIS	Portaria 128/2009 de 30/01 - Emprego Inserção+	Processo n.º107/CEI/21 (Bolsa e subsídio de refeição)	230171540	Susana Marisa Teixeira de Moura	3.027.802,69	70,05	70,05			
04080201 - PROGRAMAS OCUPACIONAIS	Portaria 128/2009 de 30/01 - Emprego Inserção+	Processo n.º107/CEI/21 (Bolsa e subsídio de refeição)	230171540	Susana Marisa Teixeira de Moura	3.027.802,69	76,32	76,32			
04080201 - PROGRAMAS OCUPACIONAIS	Portaria 128/2009 de 30/01 - Emprego Inserção+	Processo n.º107/CEI/21 (Bolsa e subsídio de refeição)	230940560	ANDREIA PATRICIA PEREIRA MOREIRA	3.027.802,69	28,62	28,62			
04080201 - PROGRAMAS OCUPACIONAIS	Portaria 128/2009 de 30/01 - Emprego Inserção+	Processo n.º107/CEI/21 (Bolsa e subsídio de refeição)	230940560	ANDREIA PATRICIA PEREIRA MOREIRA	3.027.802,69	29,25	29,25			
04080201 - PROGRAMAS OCUPACIONAIS	Portaria 128/2009 de 30/01 - Emprego Inserção+	Cabimentos para os projetos CEI e CEI+ (Proj 87/CEI/22 - Bolsa + sub refeição)	232524327	Catia Marina Bessa Costa	3.027.802,69	693,82	251,36	442,46		
04080201 - PROGRAMAS OCUPACIONAIS	Portaria 128/2009 de 30/01 - Emprego Inserção+	Cabimentos para os projetos CEI e CEI+ (Proj 87/CEI/22 - Bolsa + sub refeição)	232524327	Catia Marina Bessa Costa	3.027.802,69	644,65	209,78	434,87		
04080201 - PROGRAMAS OCUPACIONAIS	Portaria 128/2009 de 30/01 - Emprego Inserção+	Cabimento dos projetos de contrato e inserção - Proj 075, 078, 119 CEI+/21 e Proj 107 e 080 CEI/21 -	233322426	ROSA MARLENE PINHEIRO VIEIRA	3.027.802,69	424,53	424,53			
04080201 - PROGRAMAS OCUPACIONAIS	Portaria 128/2009 de 30/01 - Emprego Inserção+	Cabimento dos projetos de contrato e inserção - Proj 075, 078, 119 CEI+/21 e Proj 107 e 080 CEI/21 -	233322426	ROSA MARLENE PINHEIRO VIEIRA	3.027.802,69	381,15	381,15			
04080201 - PROGRAMAS OCUPACIONAIS	Portaria 128/2009 de 30/01 - Emprego Inserção+	Cabimentos para os projetos CEI e CEI+ (Proj 87/CEI/22 - Bolsa + sub refeição)	233322426	ROSA MARLENE PINHEIRO VIEIRA	3.027.802,69	644,65	209,78	434,87		

VISUALIZAR REGISTOS S/ EXECUÇÃO : N

Tipo de despesa	Disposições legais [1]	Finalidade [2]	Entidade beneficiária		Despesas Orçamentadas [4]	Despesas autorizadas [5]	Despesas pagas [6]	Despesas autorizadas e não pagas [7]=[5]-[6]	Devolução de transf. / subs. ocorrida no exercício [8]	Observações [9]
			NIF	Nome / Designação [3]						
04080201 - PROGRAMAS OCUPACIONAIS	Portaria 128/2009 de 30/01 - Emprego Inserção+	Cabimentos para os projetos CEI e CEI+ (Proj 87/CEI/22 - Bolsa + sub refeição)	233322426	ROSA MARLENE PINHEIRO VIEIRA	3.027.802,69	693,82	251,36	442,46		
04080201 - PROGRAMAS OCUPACIONAIS	Portaria 128/2009 de 30/01 - Emprego Inserção+	Cabimentos para os projetos CEI e CEI+ (Proj 113/CEI+/22 - Bolsa + sub. refeição)	235427489	ROSEMAR SEMEGHINI DE LIMA	3.027.802,69	465,14	237,05	228,09		
04080201 - PROGRAMAS OCUPACIONAIS	Portaria 128/2009 de 30/01 - Emprego Inserção+	Cabimentos para os projetos CEI e CEI+ (Proj 113/CEI+/22 - Bolsa + sub. refeição)	235427489	ROSEMAR SEMEGHINI DE LIMA	3.027.802,69	2.132,57	975,04	1.157,53		
04080201 - PROGRAMAS OCUPACIONAIS	Portaria 128/2009 de 30/01 - Emprego Inserção+	Cabimento dos projetos de contrato e inserção - Proj 075, 078, 119 CEI+/21 e Proj 107 e 080 CEI/21 -	236778200	Carla Fernanda da Costa Abreu	3.027.802,69	591,28	591,28			
04080201 - PROGRAMAS OCUPACIONAIS	Portaria 128/2009 de 30/01 - Emprego Inserção+	Cabimento dos projetos de contrato e inserção - Proj 075, 078, 119 CEI+/21 e Proj 107 e 080 CEI/21 -	236778200	Carla Fernanda da Costa Abreu	3.027.802,69	2.884,48	2.884,48			
04080201 - PROGRAMAS OCUPACIONAIS	Portaria 128/2009 de 30/01 - Emprego Inserção+	Cabimento para os projetos 078/CEI+/21 e 075/CEI+/21 - Adicional ao cabimento n.º 1739 - Bolsa + sub	236778200	Carla Fernanda da Costa Abreu	3.027.802,69	162,18	162,18			
04080201 - PROGRAMAS OCUPACIONAIS	Portaria 128/2009 de 30/01 - Emprego Inserção+	Cabimento para os projetos 078/CEI+/21 e 075/CEI+/21 - Adicional ao cabimento n.º 1739 - Bolsa + sub	236778200	Carla Fernanda da Costa Abreu	3.027.802,69	671,50	671,50			
04080201 - PROGRAMAS OCUPACIONAIS	Portaria 128/2009 de 30/01 - Emprego Inserção+	Cabimentos para os projetos CEI e CEI+ (Proj 87/CEI/22 - Bolsa + sub refeição)	236899546	TIAGO ANDRE PINTO PEREIRA	3.027.802,69	88,64	88,64			
04080201 - PROGRAMAS OCUPACIONAIS	Portaria 128/2009 de 30/01 - Emprego Inserção+	Cabimentos para os projetos CEI e CEI+ (Proj 87/CEI/22 - Bolsa + sub refeição)	236899546	TIAGO ANDRE PINTO PEREIRA	3.027.802,69	95,40	95,40			
04080201 - PROGRAMAS OCUPACIONAIS	Portaria 128/2009 de 30/01 - Emprego Inserção+	Cabimentos para os projetos CEI e CEI+ (Proj 87/CEI/22 - Bolsa + sub refeição)	236899546	TIAGO ANDRE PINTO PEREIRA	3.027.802,69	88,64	88,64			
04080201 - PROGRAMAS OCUPACIONAIS	Portaria 128/2009 de 30/01 - Emprego Inserção+	Cabimentos para os projetos CEI e CEI+ (Proj 87/CEI/22 - Bolsa + sub refeição)	236899546	TIAGO ANDRE PINTO PEREIRA	3.027.802,69	117,80	117,80			
04080201 - PROGRAMAS OCUPACIONAIS	Portaria 128/2009 de 30/01 - Emprego Inserção+	PROJETO 20 CEI+	238821404	RICARDO JORGE TEIXEIRA PACHECO	3.027.802,69	405,45	405,45			
04080201 - PROGRAMAS OCUPACIONAIS	Portaria 128/2009 de 30/01 - Emprego Inserção+	PROJETO 20 CEI+	238821404	RICARDO JORGE TEIXEIRA PACHECO	3.027.802,69	1.831,89	1.831,89			
04080201 - PROGRAMAS OCUPACIONAIS	Portaria 128/2009 de 30/01 - Emprego Inserção+	Processo n.º 020/CEI+/21 - 1 Trabalhador de serviços gerais (Bolsa) - 8 meses (Ano 2021)	238821404	RICARDO JORGE TEIXEIRA PACHECO	3.027.802,69	100,17	100,17			
04080201 - PROGRAMAS OCUPACIONAIS	Portaria 128/2009 de 30/01 - Emprego Inserção+	Processo n.º 020/CEI+/21 - 1 Trabalhador de serviços gerais (Bolsa) - 8 meses (Ano 2021)	238821404	RICARDO JORGE TEIXEIRA PACHECO	3.027.802,69	438,80	438,80			
04080201 - PROGRAMAS OCUPACIONAIS	Portaria 128/2009 de 30/01 - Emprego Inserção+	Cabimento dos projetos de contrato e inserção - Proj 075, 078, 119 CEI+/21 e Proj 107 e 080 CEI/21 -	240178343	Joana Alexandra Nunes Pinto	3.027.802,69	619,90	619,90			
04080201 - PROGRAMAS OCUPACIONAIS	Portaria 128/2009 de 30/01 - Emprego Inserção+	Cabimento dos projetos de contrato e inserção - Proj 075, 078, 119 CEI+/21 e Proj 107 e 080 CEI/21 -	240178343	Joana Alexandra Nunes Pinto	3.027.802,69	579,11	579,11			
04080201 - PROGRAMAS OCUPACIONAIS	Portaria 128/2009 de 30/01 - Emprego Inserção+	Cabimento para o projeto 080/CEI/21 - Bolsa e Sub de Refeição	240178343	Joana Alexandra Nunes Pinto	3.027.802,69	8,77	8,77			

VISUALIZAR REGISTOS S/ EXECUÇÃO : N

Tipo de despesa	Disposições legais [1]	Finalidade [2]	Entidade beneficiária		Despesas Orçamentadas [4]	Despesas autorizadas [5]	Despesas pagas [6]	Despesas autorizadas e não pagas [7]=[5]-[6]	Devolução de transf. / subs. ocorrida no exercício [8]	Observações [9]
			NIF	Nome / Designação [3]						
04080201 - PROGRAMAS OCUPACIONAIS	Portaria 128/2009 de 30/01 - Emprego Inserção+	Cabimento para o projeto 080/CEI/21 - Bolsa e Sub de Refeição	240178343	Joana Alexandra Nunes Pinto	3.027.882,69	9,54	9,54			
04080201 - PROGRAMAS OCUPACIONAIS	Portaria 128/2009 de 30/01 - Emprego Inserção+	Projeto n.º 103/CEI/21 - Bolsa (12 meses)	241369037	Ana Sofia Magalhães Regadas	3.027.882,69	400,68	400,68			
04080201 - PROGRAMAS OCUPACIONAIS	Portaria 128/2009 de 30/01 - Emprego Inserção+	Projeto n.º 103/CEI/21 - Bolsa (12 meses)	241369037	Ana Sofia Magalhães Regadas	3.027.882,69	353,68	353,68			
04080201 - PROGRAMAS OCUPACIONAIS	Portaria 128/2009 de 30/01 - Emprego Inserção+	Cabimento dos projetos de contrato e inserção - Proj 075, 078, 119 CEI+/21 e Proj 107 e 080 CEI/21 -	241808880	ANA PATRICIA BAPTISTA MARTINS	3.027.882,69	123,82	123,82			
04080201 - PROGRAMAS OCUPACIONAIS	Portaria 128/2009 de 30/01 - Emprego Inserção+	Cabimento dos projetos de contrato e inserção - Proj 075, 078, 119 CEI+/21 e Proj 107 e 080 CEI/21 -	241808880	ANA PATRICIA BAPTISTA MARTINS	3.027.882,69	106,37	106,37			
04080201 - PROGRAMAS OCUPACIONAIS	Portaria 128/2009 de 30/01 - Emprego Inserção+	Cabimento dos projetos de contrato e inserção - Proj 075, 078, 119 CEI+/21 e Proj 107 e 080 CEI/21 -	241980194	Susana Maria Durães de Bessa	3.027.882,69	219,42	219,42			
04080201 - PROGRAMAS OCUPACIONAIS	Portaria 128/2009 de 30/01 - Emprego Inserção+	Cabimento dos projetos de contrato e inserção - Proj 075, 078, 119 CEI+/21 e Proj 107 e 080 CEI/21 -	241980194	Susana Maria Durães de Bessa	3.027.882,69	218,64	218,64			
04080201 - PROGRAMAS OCUPACIONAIS	Portaria 128/2009 de 30/01 - Emprego Inserção+	Cabimento dos projetos de contrato e inserção - Proj 075, 078, 119 CEI+/21 e Proj 107 e 080 CEI/21 -	243980078	Cláudio Miguel Machado Pascoal	3.027.882,69	18,53	18,53			
04080201 - PROGRAMAS OCUPACIONAIS	Portaria 128/2009 de 30/01 - Emprego Inserção+	Cabimento dos projetos de contrato e inserção - Proj 075, 078, 119 CEI+/21 e Proj 107 e 080 CEI/21 -	243980078	Cláudio Miguel Machado Pascoal	3.027.882,69	664,80	664,80			
04080201 - PROGRAMAS OCUPACIONAIS	Portaria 128/2009 de 30/01 - Emprego Inserção+	Cabimento dos projetos de contrato e inserção - Proj 075, 078, 119 CEI+/21 e Proj 107 e 080 CEI/21 -	243980078	Cláudio Miguel Machado Pascoal	3.027.882,69	147,87	147,87			
04080201 - PROGRAMAS OCUPACIONAIS	Portaria 128/2009 de 30/01 - Emprego Inserção+	Cabimento dos projetos de contrato e inserção - Proj 075, 078, 119 CEI+/21 e Proj 107 e 080 CEI/21 -	243980078	Cláudio Miguel Machado Pascoal	3.027.882,69	1.373,90	1.373,90			
04080201 - PROGRAMAS OCUPACIONAIS	Portaria 128/2009 de 30/01 - Emprego Inserção+	Cabimento dos projetos de contrato e inserção - Proj 075, 078, 119 CEI+/21 e Proj 107 e 080 CEI/21 -	243980078	Cláudio Miguel Machado Pascoal	3.027.882,69	315,62	315,62			
04080201 - PROGRAMAS OCUPACIONAIS	Portaria 128/2009 de 30/01 - Emprego Inserção+	Cabimento para o projeto 080/CEI/21 - Bolsa e Sub de Refeição	244118655	Eugénia Maria Fernandes e Silva Costa	3.027.882,69	100,17	100,17			
04080201 - PROGRAMAS OCUPACIONAIS	Portaria 128/2009 de 30/01 - Emprego Inserção+	Cabimento para o projeto 080/CEI/21 - Bolsa e Sub de Refeição	244118655	Eugénia Maria Fernandes e Silva Costa	3.027.882,69	87,76	87,76			
04080201 - PROGRAMAS OCUPACIONAIS	Portaria 128/2009 de 30/01 - Emprego Inserção+	Cabimentos para os projetos CEI e CEI+ (Proj 113/CEI+/22 - Bolsa + sub. refeição)	244177651	FLAVIA MANUELA LOPES CAMPOS	3.027.882,69	545,16	222,65	322,51		
04080201 - PROGRAMAS OCUPACIONAIS	Portaria 128/2009 de 30/01 - Emprego Inserção+	Cabimentos para os projetos CEI e CEI+ (Proj 113/CEI+/22 - Bolsa + sub. refeição)	244177651	FLAVIA MANUELA LOPES CAMPOS	3.027.882,69	2.532,58	975,04	1.557,54		
04080201 - PROGRAMAS OCUPACIONAIS	Portaria 128/2009 de 30/01 - Emprego Inserção+	ADICIONAL - DEVIDO AUMENTO VALOR DA BOLSA	244629641	Ruben Miguel Pacheco Bessa	3.027.882,69	19,74	19,74			
04080201 - PROGRAMAS OCUPACIONAIS	Portaria 128/2009 de 30/01 - Emprego Inserção+	Proj 048/CEI+/22 - Bolsa + Sub. Refeição	244629641	Ruben Miguel Pacheco Bessa	3.027.882,69	763,20	728,34	34,86		

VISUALIZAR REGISTOS S/ EXECUÇÃO : N

Tipo de despesa	Disposições legais [1]	Finalidade [2]	Entidade beneficiária		Despesas Orçamentadas [4]	Despesas autorizadas [5]	Despesas pagas [6]	Despesas autorizadas e não pagas [7]=[5]-[6]	Devolução de transf. / subs. ocorrida no exercício [8]	Observações [9]
			NIF	Nome / Designação [3]						
04080201 - PROGRAMAS OCUPACIONAIS	Portaria 128/2009 de 30/01 - Emprego Inserção+	Proj 048/CEI+/22 - Bolsa + Sub. Refeição	244629641	Ruben Miguel Pacheco Bessa	3.027.882,69	3.545,60	3.146,72	398,88		
04080201 - PROGRAMAS OCUPACIONAIS	Portaria 128/2009 de 30/01 - Emprego Inserção+	Prorrogação Projeto 071/XE/21 - 5 candidatos (jan-març 22) - BOLSA	244629641	Ruben Miguel Pacheco Bessa	3.027.882,69	1.974,66	1.974,66			
04080201 - PROGRAMAS OCUPACIONAIS	Portaria 128/2009 de 30/01 - Emprego Inserção+	Prorrogação Projeto 071/XE/21 - 5 candidatos (jan-març 22) - BOLSA	244629641	Ruben Miguel Pacheco Bessa	3.027.882,69	300,51	300,51			
04080201 - PROGRAMAS OCUPACIONAIS	Portaria 128/2009 de 30/01 - Emprego Inserção+	Renovação Projeto 071/XE/21 (3 meses) - Bolsa	244629641	Ruben Miguel Pacheco Bessa	3.027.882,69	100,17	100,17			
04080201 - PROGRAMAS OCUPACIONAIS	Portaria 128/2009 de 30/01 - Emprego Inserção+	Renovação Projeto 071/XE/21 (3 meses) - Bolsa	244629641	Ruben Miguel Pacheco Bessa	3.027.882,69	658,22	658,22			
04080201 - PROGRAMAS OCUPACIONAIS	Portaria 128/2009 de 30/01 - Emprego Inserção+	Cabimentos para os projetos CEI e CEI+ (Proj 87/CEI/22 - Bolsa + sub refeição)	247189723	CATIA PATRICIA BAPTISTA CORREIA	3.027.882,69	693,82	260,90	432,92		
04080201 - PROGRAMAS OCUPACIONAIS	Portaria 128/2009 de 30/01 - Emprego Inserção+	Cabimentos para os projetos CEI e CEI+ (Proj 87/CEI/22 - Bolsa + sub refeição)	247189723	CATIA PATRICIA BAPTISTA CORREIA	3.027.882,69	644,65	215,69	428,96		
04080201 - PROGRAMAS OCUPACIONAIS	Portaria 128/2009 de 30/01 - Emprego Inserção+	Cabimento dos projetos de contrato e inserção - Proj 075, 078, 119 CEI+/21 e Proj 107 e 080 CEI/21 -	247962791	Eduarda Catarina Silva Carvalho	3.027.882,69	2.216,00	2.216,00			
04080201 - PROGRAMAS OCUPACIONAIS	Portaria 128/2009 de 30/01 - Emprego Inserção+	Cabimento dos projetos de contrato e inserção - Proj 075, 078, 119 CEI+/21 e Proj 107 e 080 CEI/21 -	247962791	Eduarda Catarina Silva Carvalho	3.027.882,69	476,80	476,80		28,62	
04080201 - PROGRAMAS OCUPACIONAIS	Portaria 128/2009 de 30/01 - Emprego Inserção+	ADICIONAL	250479591	Diana Sofia da Cunha Ferreira	3.027.882,69	6,58	6,58			
04080201 - PROGRAMAS OCUPACIONAIS	Portaria 128/2009 de 30/01 - Emprego Inserção+	ADICIONAL - DEVIDO AUMENTO VALOR DA BOLSA	250479591	Diana Sofia da Cunha Ferreira	3.027.882,69	19,74	19,74			
04080201 - PROGRAMAS OCUPACIONAIS	Portaria 128/2009 de 30/01 - Emprego Inserção+	Proj 048/CEI+/22 - Bolsa + Sub. Refeição	250479591	Diana Sofia da Cunha Ferreira	3.027.882,69	3.545,60	3.146,72	398,88		
04080201 - PROGRAMAS OCUPACIONAIS	Portaria 128/2009 de 30/01 - Emprego Inserção+	Proj 048/CEI+/22 - Bolsa + Sub. Refeição	250479591	Diana Sofia da Cunha Ferreira	3.027.882,69	763,20	728,34	34,86		
04080201 - PROGRAMAS OCUPACIONAIS	Portaria 128/2009 de 30/01 - Emprego Inserção+	Prorrogação Projeto 071/XE/21 - 5 candidatos (jan-març 22) - BOLSA	250479591	Diana Sofia da Cunha Ferreira	3.027.882,69	300,51	300,51			
04080201 - PROGRAMAS OCUPACIONAIS	Portaria 128/2009 de 30/01 - Emprego Inserção+	Prorrogação Projeto 071/XE/21 - 5 candidatos (jan-març 22) - BOLSA	250479591	Diana Sofia da Cunha Ferreira	3.027.882,69	1.974,66	1.974,66			
04080201 - PROGRAMAS OCUPACIONAIS	Portaria 128/2009 de 30/01 - Emprego Inserção+	Renovação Projeto 071/XE/21 (3 meses) - Bolsa	250479591	Diana Sofia da Cunha Ferreira	3.027.882,69	100,17	100,17			
04080201 - PROGRAMAS OCUPACIONAIS	Portaria 128/2009 de 30/01 - Emprego Inserção+	Renovação Projeto 071/XE/21 (3 meses) - Bolsa	250479591	Diana Sofia da Cunha Ferreira	3.027.882,69	658,22	658,22			
04080201 - PROGRAMAS OCUPACIONAIS	Portaria 128/2009 de 30/01 - Emprego Inserção+	Cabimento dos projetos de contrato e inserção - Proj 075, 078, 119 CEI+/21 e Proj 107 e 080 CEI/21 -	250540916	JOANA CATARINA MARTINS SOARES	3.027.882,69	147,87	147,87			
04080201 - PROGRAMAS OCUPACIONAIS	Portaria 128/2009 de 30/01 - Emprego Inserção+	Cabimento dos projetos de contrato e inserção - Proj 075, 078, 119 CEI+/21 e Proj 107 e 080 CEI/21 -	250540916	JOANA CATARINA MARTINS SOARES	3.027.882,69	162,50	162,50			
04080201 - PROGRAMAS OCUPACIONAIS	Portaria 128/2009 de 30/01 - Emprego Inserção+	Processo n.º107/CEI/21 (Bolsa e subsídio de refeição)	250540916	JOANA CATARINA MARTINS SOARES	3.027.882,69	87,76	87,76			
04080201 - PROGRAMAS OCUPACIONAIS	Portaria 128/2009 de 30/01 - Emprego Inserção+	Processo n.º107/CEI/21 (Bolsa e subsídio de refeição)	250540916	JOANA CATARINA MARTINS SOARES	3.027.882,69	100,17	100,17			
04080201 - PROGRAMAS OCUPACIONAIS	Portaria 128/2009 de 30/01 - Emprego Inserção+	Processo n.º 092/CEI+/2020 - 3 Pedreiros (12 meses)- Bolsa	250925117	Joao Marcelo Coelho Matos	3.027.882,69	204,78	204,78			

VISUALIZAR REGISTOS S/ EXECUÇÃO : N

Tipo de despesa	Disposições legais [1]	Finalidade [2]	Entidade beneficiária		Despesas Orçamentadas [4]	Despesas autorizadas [5]	Despesas pagas [6]	Despesas autorizadas e não pagas [7]=[5]-[6]	Devolução de transf. / subs. ocorrida no exercício [8]	Observações [9]
			NIF	Nome / Designação [3]						
04080201 - PROGRAMAS OCUPACIONAIS	Portaria 128/2009 de 30/01 - Emprego Inserção+	Processo n.º 092/CEI+/2020 - 3 Pedreiros (12 meses)- Subsídio de Refeição	250925117	Joao Marcelo Coelho Matos	3.027.882,69	38,16	38,16			
04080201 - PROGRAMAS OCUPACIONAIS	Portaria 128/2009 de 30/01 - Emprego Inserção+	CABIMENTO TRANSITADO DE 2021, VALOR INICIAL:1.053,12	252274237	Tânia Nanci Cunha Ribeiro	3.027.882,69	556,10	327,97	228,13		
04080201 - PROGRAMAS OCUPACIONAIS	Portaria 128/2009 de 30/01 - Emprego Inserção+	CABIMENTO TRANSITADO DE 2021, VALOR INICIAL:1.053,12	252274237	Tânia Nanci Cunha Ribeiro	3.027.882,69	696,42	367,29	329,13		
04080201 - PROGRAMAS OCUPACIONAIS	Portaria 128/2009 de 30/01 - Emprego Inserção+	Cabimento dos projetos de contrato e inserção - Proj 075, 078, 119 CEI+/21 e Proj 107 e 080 CEI/21 -	252983599	Ana Rita Pacheco Ribeiro	3.027.882,69	596,84	596,84			
04080201 - PROGRAMAS OCUPACIONAIS	Portaria 128/2009 de 30/01 - Emprego Inserção+	Cabimento dos projetos de contrato e inserção - Proj 075, 078, 119 CEI+/21 e Proj 107 e 080 CEI/21 -	252983599	Ana Rita Pacheco Ribeiro	3.027.882,69	648,72	648,72			
04080201 - PROGRAMAS OCUPACIONAIS	Portaria 128/2009 de 30/01 - Emprego Inserção+	Processo n.º107/CEI/21 (Bolsa e subsídio de refeição)	252983599	Ana Rita Pacheco Ribeiro	3.027.882,69	62,01	62,01			
04080201 - PROGRAMAS OCUPACIONAIS	Portaria 128/2009 de 30/01 - Emprego Inserção+	Processo n.º107/CEI/21 (Bolsa e subsídio de refeição)	252983599	Ana Rita Pacheco Ribeiro	3.027.882,69	87,76	87,76			
04080201 - PROGRAMAS OCUPACIONAIS	Portaria 128/2009 de 30/01 - Emprego Inserção+	Cabimento dos projetos de contrato e inserção - Proj 075, 078, 119 CEI+/21 e Proj 107 e 080 CEI/21 -	260562688	Ana Margarida Nogueira de Abreu	3.027.882,69	543,58	543,58			
04080201 - PROGRAMAS OCUPACIONAIS	Portaria 128/2009 de 30/01 - Emprego Inserção+	Cabimento dos projetos de contrato e inserção - Proj 075, 078, 119 CEI+/21 e Proj 107 e 080 CEI/21 -	260562688	Ana Margarida Nogueira de Abreu	3.027.882,69	490,47	490,47			
04080201 - PROGRAMAS OCUPACIONAIS	Portaria 128/2009 de 30/01 - Emprego Inserção+	Cabimento para o projeto 080/CEI/21 - Bolsa e Sub de Refeição	261208543	Clara Patrícia Pinto Ferreira	3.027.882,69	100,17	100,17			
04080201 - PROGRAMAS OCUPACIONAIS	Portaria 128/2009 de 30/01 - Emprego Inserção+	Cabimento para o projeto 080/CEI/21 - Bolsa e Sub de Refeição	261208543	Clara Patrícia Pinto Ferreira	3.027.882,69	87,76	87,76			
04080201 - PROGRAMAS OCUPACIONAIS	Portaria 128/2009 de 30/01 - Emprego Inserção+	Cabimentos para os projetos CEI e CEI+ (Proj 87/CEI/22 - Bolsa + sub refeição)	262281953	EMANUEL FERREIRA NUNES	3.027.882,69	644,65	209,78	434,87		
04080201 - PROGRAMAS OCUPACIONAIS	Portaria 128/2009 de 30/01 - Emprego Inserção+	Cabimentos para os projetos CEI e CEI+ (Proj 87/CEI/22 - Bolsa + sub refeição)	262281953	EMANUEL FERREIRA NUNES	3.027.882,69	693,82	251,36	442,46		
04080201 - PROGRAMAS OCUPACIONAIS	Portaria 128/2009 de 30/01 - Emprego Inserção+	ADICIONAL - DEVIDO AUMENTO VALOR DA BOLSA	263087034	JOANA SOFIA PACHECO NOGUEIRA	3.027.882,69	19,74	19,74			
04080201 - PROGRAMAS OCUPACIONAIS	Portaria 128/2009 de 30/01 - Emprego Inserção+	Proj 048/CEI+/22 - Bolsa + Sub. Refeição	263087034	JOANA SOFIA PACHECO NOGUEIRA	3.027.882,69	2.260,32	2.260,32			
04080201 - PROGRAMAS OCUPACIONAIS	Portaria 128/2009 de 30/01 - Emprego Inserção+	Proj 048/CEI+/22 - Bolsa + Sub. Refeição	263087034	JOANA SOFIA PACHECO NOGUEIRA	3.027.882,69	515,14	515,14			
04080201 - PROGRAMAS OCUPACIONAIS	Portaria 128/2009 de 30/01 - Emprego Inserção+	Prorrogação Projeto 071/XE/21 - 5 candidatos (jan-març 22) - BOLSA	263087034	JOANA SOFIA PACHECO NOGUEIRA	3.027.882,69	300,51	300,51			
04080201 - PROGRAMAS OCUPACIONAIS	Portaria 128/2009 de 30/01 - Emprego Inserção+	Prorrogação Projeto 071/XE/21 - 5 candidatos (jan-març 22) - BOLSA	263087034	JOANA SOFIA PACHECO NOGUEIRA	3.027.882,69	1.974,66	1.974,66			
04080201 - PROGRAMAS OCUPACIONAIS	Portaria 128/2009 de 30/01 - Emprego Inserção+	Renovação Projeto 071/XE/21 (3 meses) - Bolsa	263087034	JOANA SOFIA PACHECO NOGUEIRA	3.027.882,69	100,17	100,17			
04080201 - PROGRAMAS OCUPACIONAIS	Portaria 128/2009 de 30/01 - Emprego Inserção+	Renovação Projeto 071/XE/21 (3 meses) - Bolsa	263087034	JOANA SOFIA PACHECO NOGUEIRA	3.027.882,69	658,22	658,22			
04080201 - PROGRAMAS OCUPACIONAIS	Portaria 128/2009 de 30/01 - Emprego Inserção+	Cabimentos para os projetos CEI e CEI+ (Proj 113/CEI+/22 - Bolsa + sub. refeição)	269936564	Filipa da Conceição da Silva	3.027.882,69	2.532,57	975,04	1.557,53		

VISUALIZAR REGISTOS S/ EXECUÇÃO : N

Tipo de despesa	Disposições legais [1]	Finalidade [2]	Entidade beneficiária		Despesas Orçamentadas [4]	Despesas autorizadas [5]	Despesas pagas [6]	Despesas autorizadas e não pagas [7]=[5]-[6]	Devolução de transf. / subs. ocorrida no exercício [8]	Observações [9]
			NIF	Nome / Designação [3]						
04080201 - PROGRAMAS OCUPACIONAIS	Portaria 128/2009 de 30/01 - Emprego Inserção+	Cabimentos para os projetos CEI e CEI+ (Proj 113/CEI+/22 - Bolsa + sub. refeição)	269936564	Filipa da Conceição da Silva	3.027.802,69	545,14	211,05	334,09		
04080201 - PROGRAMAS OCUPACIONAIS	Portaria 128/2009 de 30/01 - Emprego Inserção+	Cabimento para o projeto 080/CEI/21 - Bolsa e Sub de Refeição	271825502	Cátia Manuela Moreira Silva	3.027.802,69	100,17	100,17			
04080201 - PROGRAMAS OCUPACIONAIS	Portaria 128/2009 de 30/01 - Emprego Inserção+	Cabimento para o projeto 080/CEI/21 - Bolsa e Sub de Refeição	271825502	Cátia Manuela Moreira Silva	3.027.802,69	87,76	87,76			
04080201 - PROGRAMAS OCUPACIONAIS	Portaria 128/2009 de 30/01 - Emprego Inserção+	Cabimentos para os projetos CEI e CEI+ (Proj 113/CEI+/22 - Bolsa + sub. refeição)	271825502	Cátia Manuela Moreira Silva	3.027.802,69	71,55	71,55			
04080201 - PROGRAMAS OCUPACIONAIS	Portaria 128/2009 de 30/01 - Emprego Inserção+	Cabimentos para os projetos CEI e CEI+ (Proj 113/CEI+/22 - Bolsa + sub. refeição)	271825502	Cátia Manuela Moreira Silva	3.027.802,69	354,56	354,56			
04080201 - PROGRAMAS OCUPACIONAIS	Portaria 128/2009 de 30/01 - Emprego Inserção+	Cabimento dos projetos de contrato e inserção - Proj 075, 078, 119 CEI+/21 e Proj 107 e 080 CEI/21 -	271997052	Vanessa Sofia Oliveira Pinto	3.027.802,69	52,47	52,47			
04080201 - PROGRAMAS OCUPACIONAIS	Portaria 128/2009 de 30/01 - Emprego Inserção+	Cabimento dos projetos de contrato e inserção - Proj 075, 078, 119 CEI+/21 e Proj 107 e 080 CEI/21 -	271997052	Vanessa Sofia Oliveira Pinto	3.027.802,69	109,31	109,31			
04080201 - PROGRAMAS OCUPACIONAIS	Portaria 128/2009 de 30/01 - Emprego Inserção+	ADICIONAL VENCIMENTOS	501424733	Instituto de Gestao Financeira da Seguranca Social	3.027.802,69	755,40	80,44	674,96		
04080201 - PROGRAMAS OCUPACIONAIS	Portaria 128/2009 de 30/01 - Emprego Inserção+	ESTÁGIOS PEPAL 2.º SEMESTRE	501424733	Instituto de Gestao Financeira da Seguranca Social	3.027.802,69	194,39	142,39	52,00		
04080201 - PROGRAMAS OCUPACIONAIS	Portaria 128/2009 de 30/01 - Emprego Inserção+	ESTÁGIOS PEPAL 2.º SEMESTRE	501424733	Instituto de Gestao Financeira da Seguranca Social	3.027.802,69	316,38	212,38	104,00		
04080201 - PROGRAMAS OCUPACIONAIS	Portaria 128/2009 de 30/01 - Emprego Inserção+	VENCIMENTOS PESSOAL	501424733	Instituto de Gestao Financeira da Seguranca Social	3.027.802,69	1.500,00	107,25	1.392,75		
04080201 - PROGRAMAS OCUPACIONAIS	Portaria 128/2009 de 30/01 - Emprego Inserção+	VENCIMENTOS PESSOAL	501424733	Instituto de Gestao Financeira da Seguranca Social	3.027.802,69	4.572,35	502,96	4.069,39		
04080201 - PROGRAMAS OCUPACIONAIS	Portaria 128/2009 de 30/01 - Emprego Inserção+	VENCIMENTOS PESSOAL	501424733	Instituto de Gestao Financeira da Seguranca Social	3.027.802,69	8.800,00	970,64	7.829,36		
04080201 - PROGRAMAS OCUPACIONAIS	Portaria 128/2009 de 30/01 - Emprego Inserção+	ADICIONAL VENCIMENTOS	505279460	Município de Lousada	3.027.802,69	83,13	83,13			
04080201 - PROGRAMAS OCUPACIONAIS	Portaria 128/2009 de 30/01 - Emprego Inserção+	ADICIONAL VENCIMENTOS	505279460	Município de Lousada	3.027.802,69	755,40	618,84	136,56		
04080201 - PROGRAMAS OCUPACIONAIS	Portaria 128/2009 de 30/01 - Emprego Inserção+	VENCIMENTOS PESSOAL	505279460	Município de Lousada	3.027.802,69	1.500,00	835,79	664,21		
04080201 - PROGRAMAS OCUPACIONAIS	Portaria 128/2009 de 30/01 - Emprego Inserção+	VENCIMENTOS PESSOAL	505279460	Município de Lousada	3.027.802,69	200,00	133,56	66,44		
04080201 - PROGRAMAS OCUPACIONAIS	Portaria 128/2009 de 30/01 - Emprego Inserção+	VENCIMENTOS PESSOAL	505279460	Município de Lousada	3.027.802,69	8.800,00	7.501,48	1.298,52		
04080201 - PROGRAMAS OCUPACIONAIS	Portaria 128/2009 de 30/01 - Emprego Inserção+	VENCIMENTOS PESSOAL	505279460	Município de Lousada	3.027.802,69	1.200,00	1.200,00			
04080201 - PROGRAMAS OCUPACIONAIS	Portaria 128/2009 de 30/01 - Emprego Inserção+	VENCIMENTOS PESSOAL	505279460	Município de Lousada	3.027.802,69	4.572,35	3.973,39	598,96		
04080201 - PROGRAMAS OCUPACIONAIS	Portaria 128/2009 de 30/01 - Emprego Inserção+	VENCIMENTOS PESSOAL	505279460	Município de Lousada	3.027.802,69	653,49	653,49			
04080201 - PROGRAMAS OCUPACIONAIS	Portaria 128/2009 de 30/01 - Emprego Inserção+	ADICIONAL VENCIMENTOS	600084779	AT- AUTORIDADE TRIBUTÁRIA E ADUANEIRA-DIR.SERV.GESTÃO DOS RECURSOS FINANCEIROS	3.027.802,69	755,40	56,12	699,28		
04080201 - PROGRAMAS OCUPACIONAIS	Portaria 128/2009 de 30/01 - Emprego Inserção+	ESTÁGIOS PEPAL 2.º SEMESTRE	600084779	AT- AUTORIDADE TRIBUTÁRIA E ADUANEIRA-DIR.SERV.GESTÃO DOS RECURSOS FINANCEIROS	3.027.802,69	316,38	104,00	212,38		

VISUALIZAR REGISTOS S/ EXECUÇÃO : N

Tipo de despesa	Disposições legais [1]	Finalidade [2]	Entidade beneficiária		Despesas Orçamentadas [4]	Despesas autorizadas [5]	Despesas pagas [6]	Despesas autorizadas e não pagas [7]=[5]-[6]	Devolução de transf. / subs. ocorrida no exercício [8]	Observações [9]
			NIF	Nome / Designação [3]						
04080201 - PROGRAMAS OCUPACIONAIS	Portaria 128/2009 de 30/01 - Emprego Inserção+	ESTÁGIOS PEPAL 2.º SEMESTRE	600084779	AT- AUTORIDADE TRIBUTÁRIA E ADUANEIRA-DIR.SERV.GESTÃO DOS RECURSOS FINANCEIROS	3.027.882,69	194,39	52,00	142,39		
04080201 - PROGRAMAS OCUPACIONAIS	Portaria 128/2009 de 30/01 - Emprego Inserção+	VENCIMENTOS PESSOAL	600084779	AT- AUTORIDADE TRIBUTÁRIA E ADUANEIRA-DIR.SERV.GESTÃO DOS RECURSOS FINANCEIROS	3.027.882,69	8.800,00	327,88	8.472,12		
04080201 - PROGRAMAS OCUPACIONAIS	Portaria 128/2009 de 30/01 - Emprego Inserção+	VENCIMENTOS PESSOAL	600084779	AT- AUTORIDADE TRIBUTÁRIA E ADUANEIRA-DIR.SERV.GESTÃO DOS RECURSOS FINANCEIROS	3.027.882,69	4.572,35	96,00	4.476,35		
04080201 - PROGRAMAS OCUPACIONAIS	Portaria 128/2009 de 30/01 - Emprego Inserção+	VENCIMENTOS PESSOAL	600084779	AT- AUTORIDADE TRIBUTÁRIA E ADUANEIRA-DIR.SERV.GESTÃO DOS RECURSOS FINANCEIROS	3.027.882,69	1.500,00	32,00	1.468,00		
04080202 - OUTRAS	Decreto Regulamentar 84-A/2007 de 10/12 - FSE	Apoio aso participantes para a realização de uma mobilidade para formação, no âmbito do Programa Era	201582465	Manuel António Da Mota Nunes	3.027.882,69	1.656,00	1.656,00			
04080202 - OUTRAS	Decreto Regulamentar 84-A/2007 de 10/12 - FSE	Projeto YOUNGSTERS4ECCOCITIES: Apoio individual ao participante do curso no Chipre - Manuel António M	201582465	Manuel António Da Mota Nunes	3.027.882,69	1.381,80	1.381,80			
04080202 - OUTRAS	Decreto Regulamentar 84-A/2007 de 10/12 - FSE	Projeto YOUNGSTERS4ECCOCITIES: Apoio individual a 3 participantes do curso no Chipre, para a realizaç	211535044	Luis Guilherme Felizardo de Sousa	3.027.882,69	1.243,20	1.243,20			
04080202 - OUTRAS	Decreto Regulamentar 84-A/2007 de 10/12 - FSE	Projeto YOUNGSTERS4ECCOCITIES: Pagamento de saldo final (30%) ao Luis Guilherme Felizardo de Sousa -	211535044	Luis Guilherme Felizardo de Sousa	3.027.882,69	532,80	532,80			
04080202 - OUTRAS	Decreto Regulamentar 84-A/2007 de 10/12 - FSE	Apoio aso participantes para a realização de uma mobilidade para formação, no âmbito do Programa Era	215952006	Milena Marina Amaral Dos Santos Matos	3.027.882,69	1.656,00	1.656,00			
04080202 - OUTRAS	Decreto Regulamentar 84-A/2007 de 10/12 - FSE	Projeto YOUNGSTERS4ECCOCITIES: Apoio individual à participante do curso no Chipre - Cláudia Vanessa -	217319963	Cláudia Vanessa Gouveia da Silva	3.027.882,69	1.143,80	1.143,80			
04080202 - OUTRAS	Decreto Regulamentar 84-A/2007 de 10/12 - FSE	Projeto YOUNGSTERS4ECCOCITIES: Pagamento de saldo final (30%) à Cláudia Vanessa Gouveia Silva - NIF 2	217319963	Cláudia Vanessa Gouveia da Silva	3.027.882,69	490,20	490,20			
04080202 - OUTRAS	Decreto Regulamentar 84-A/2007 de 10/12 - FSE	Projeto YOUNGSTERS4ECCOCITIES: Apoio individual ao participante do curso em Espanha - Ricardo Nogueir	220458650	Ricardo Nogueira Martins	3.027.882,69	648,90	648,90			
04080202 - OUTRAS	Decreto Regulamentar 84-A/2007 de 10/12 - FSE	Projeto YOUNGSTERS4ECCOCITIES: Pagamento de saldo final (30%) ao Ricardo Nogueira Martins (NIF.: 2204	220458650	Ricardo Nogueira Martins	3.027.882,69	278,10	278,10			
04080202 - OUTRAS	Decreto Regulamentar 84-A/2007 de 10/12 - FSE	Projeto YOUNGSTERS4ECCOCITIES: Apoio individual a 3 participantes do curso no Chipre, para a realizaç	220850984	Ernesto Dos Santos Gonçalves	3.027.882,69	1.243,20	1.243,20			
04080202 - OUTRAS	Decreto Regulamentar 84-A/2007 de 10/12 - FSE	Projeto YOUNGSTERS4ECCOCITIES: Pagamento de saldo final (30%) ao Ernesto Gonçalves - NIF 220850984	220850984	Ernesto Dos Santos Gonçalves	3.027.882,69	532,80	532,80			

VISUALIZAR REGISTOS S/ EXECUÇÃO : N

Tipo de despesa	Disposições legais [1]	Finalidade [2]	Entidade beneficiária		Despesas Orçamentadas [4]	Despesas autorizadas [5]	Despesas pagas [6]	Despesas autorizadas e não pagas [7]=[5]-[6]	Devolução de transf. / subs. ocorrida no exercício [8]	Observações [9]
			NIF	Nome / Designação [3]						
04080202 - OUTRAS	Decreto Regulamentar 84-A/2007 de 10/12 - FSE	Projeto YOUNGSTERS4ECOCITIES: Apoio individual à participante do curso na Croácia - Teresa Sofia Bar	222398221	Teresa Sofia Barros Gomes Lopes	3.027.882,69	1.143,80	1.143,80			
04080202 - OUTRAS	Decreto Regulamentar 84-A/2007 de 10/12 - FSE	Projeto YOUNGSTERS4ECOCITIES: Pagamento de saldo final (30%) à Teresa Sofia Barros Gomes Lopes - NIF	222398221	Teresa Sofia Barros Gomes Lopes	3.027.882,69	490,20	490,20			
04080202 - OUTRAS	Decreto Regulamentar 84-A/2007 de 10/12 - FSE	Projeto YOUNGSTERS4ECOCITIES: Apoio individual a 3 participantes do curso no Chipre, para a realizaç	238023664	Ana Maria Ferreira Pereira	3.027.882,69	1.243,20	1.243,20			
04080202 - OUTRAS	Decreto Regulamentar 84-A/2007 de 10/12 - FSE	Projeto YOUNGSTERS4ECOCITIES: Pagamento de saldo final (30%) à Ana Maria Pereira - NIF 238023664	238023664	Ana Maria Ferreira Pereira	3.027.882,69	532,80	532,80			
04080202 - OUTRAS	Decreto Regulamentar 84-A/2007 de 10/12 - FSE	Projeto YOUNGSTERS4ECOCITIES: Apoio individual à participante do curso na Croácia - Jorge Luis Olive	249683873	Jorge Luís Oliveira Barbosa	3.027.882,69	1.143,80	1.143,80			
04080202 - OUTRAS	Decreto Regulamentar 84-A/2007 de 10/12 - FSE	Projeto YOUNGSTERS4ECOCITIES: Pagamento de saldo final (30%) - Jorge Luis Oliveira Barbosa - NIF 2496	249683873	Jorge Luís Oliveira Barbosa	3.027.882,69	490,20	490,20			
04080202 - OUTRAS	Decreto Regulamentar 84-A/2007 de 10/12 - FSE	Projeto YOUNGSTERS4ECOCITIES: Pagamento de saldo final (30%) ao Rodrigo Almeida - NIF 2553374	255337477	Rodrigo de Sousa Henriques e Antunes de Almeida	3.027.882,69	456,30	456,30			
04080202 - OUTRAS	Decreto Regulamentar 84-A/2007 de 10/12 - FSE	Projeto YOUNGSTERS4ECOCITIES: Apoio individual ao Rodrigo Almeida - Rodrigo Sousa Henriques - NIF 25	255337477	Rodrigo de Sousa Henriques e Antunes de Almeida	3.027.882,69	1.064,70	1.064,70			
04080202 - OUTRAS	Decreto Regulamentar 84-A/2007 de 10/12 - FSE	Projeto YOUNGSTERS4ECOCITIES: Apoio individual a participante para a realização de uma mobilidade pa	257604480	Mariana Pereira Silva Cardoso	3.027.882,69	557,40	557,40			
04080202 - OUTRAS	Decreto Regulamentar 84-A/2007 de 10/12 - FSE	Projeto YOUNGSTERS4ECOCITIES: Apoio individual a participante para a realização de uma mobilidade pa	257604480	Mariana Pereira Silva Cardoso	3.027.882,69	1.300,60	1.300,60			
04080202 - OUTRAS	Decreto Regulamentar 84-A/2007 de 10/12 - FSE	Projeto Youngsters 4 ecocities: Apoio individual ao participante do curso em Praga - Pedro Vasco Soa	258651474	Pedro Vasco Soares Dias De Sá	3.027.882,69	1.494,00	1.494,00			
04080202 - OUTRAS	Lei 147/99 de 01/09 - CPCJ	ADICIONAL À RECONSTITUIÇÃO DO FUNDO DE MANEIO CPCJ- ABRIL/2022	234457945	Lara Raquel Seixas Torres Da Costa	3.027.882,69	113,25	113,25			
04080202 - OUTRAS	Lei 147/99 de 01/09 - CPCJ	ADICIONAL À RECONSTITUIÇÃO DO FUNDO DE MANEIO CPCJ- FEVEREIRO 2022	234457945	Lara Raquel Seixas Torres Da Costa	3.027.882,69	10,00	10,00			
04080202 - OUTRAS	Lei 147/99 de 01/09 - CPCJ	ADICIONAL À RECONSTITUIÇÃO DO FUNDO DE MANEIO CPCJ- JUNHO/2022	234457945	Lara Raquel Seixas Torres Da Costa	3.027.882,69	117,57	117,57			
04080202 - OUTRAS	Lei 147/99 de 01/09 - CPCJ	ADICIONAL À RECONSTITUIÇÃO DO FUNDO DE MANEIO CPCJ- MAIO/2022	234457945	Lara Raquel Seixas Torres Da Costa	3.027.882,69	67,43	67,43			
04080202 - OUTRAS	Lei 147/99 de 01/09 - CPCJ	ADICIONAL À RECONSTITUIÇÃO DO FUNDO DE MANEIO CPCJ- MARÇO/2022	234457945	Lara Raquel Seixas Torres Da Costa	3.027.882,69	99,25	99,25			

VISUALIZAR REGISTOS S/ EXECUÇÃO : N

Tipo de despesa	Disposições legais [1]	Finalidade [2]	Entidade beneficiária		Despesas Orçamentadas [4]	Despesas autorizadas [5]	Despesas pagas [6]	Despesas autorizadas e não pagas [7]=[5]-[6]	Devolução de transf. / subs. ocorrida no exercício [8]	Observações [9]
			NIF	Nome / Designação [3]						
04080202 - OUTRAS	Lei 147/99 de 01/09 - CPCJ	RECONSTITUIÇÃO DO FUNDO DE MANEIO CPCJ-	234457945	Lara Raquel Seixas Torres Da Costa	3.027.882,69	42,53	42,53			
04080202 - OUTRAS	Lei 147/99 de 01/09 - CPCJ	RECONSTITUIÇÃO DO FUNDO DE MANEIO CPCJ- AGOSTO/2022	234457945	Lara Raquel Seixas Torres Da Costa	3.027.882,69	105,92	105,92			
04080202 - OUTRAS	Lei 147/99 de 01/09 - CPCJ	RECONSTITUIÇÃO DO FUNDO DE MANEIO CPCJ- DEZEMBRO	234457945	Lara Raquel Seixas Torres Da Costa	3.027.882,69	85,84	85,84			
04080202 - OUTRAS	Lei 147/99 de 01/09 - CPCJ	RECONSTITUIÇÃO DO FUNDO DE MANEIO CPCJ- FEVEREIRO 2022	234457945	Lara Raquel Seixas Torres Da Costa	3.027.882,69	100,45	100,45			
04080202 - OUTRAS	Lei 147/99 de 01/09 - CPCJ	RECONSTITUIÇÃO DO FUNDO DE MANEIO CPCJ- JANEIRO 2022	234457945	Lara Raquel Seixas Torres Da Costa	3.027.882,69	153,15	153,15			
04080202 - OUTRAS	Lei 147/99 de 01/09 - CPCJ	RECONSTITUIÇÃO DO FUNDO DE MANEIO CPCJ- JULHO/2022	234457945	Lara Raquel Seixas Torres Da Costa	3.027.882,69	99,13	99,13			
04080202 - OUTRAS	Lei 147/99 de 01/09 - CPCJ	RECONSTITUIÇÃO DO FUNDO DE MANEIO CPCJ- NOVEMBRO	234457945	Lara Raquel Seixas Torres Da Costa	3.027.882,69	109,60	109,60			
04080202 - OUTRAS	Lei 147/99 de 01/09 - CPCJ	RECONSTITUIÇÃO DO FUNDO DE MANEIO CPCJ- OUTUBRO/2022	234457945	Lara Raquel Seixas Torres Da Costa	3.027.882,69	78,72	78,72			
04080202 - OUTRAS	Lei 147/99 de 01/09 - CPCJ	RECONSTITUIÇÃO DO FUNDO DE MANEIO CPCJ- SETEMBRO/2022	234457945	Lara Raquel Seixas Torres Da Costa	3.027.882,69	138,75	138,75			
04080202 - OUTRAS	Lei 75/2013 de 12/09 - n.º 1 - alínea hh) art.º 33	Livros de fichas e material escolar 2020/2021 (escalões A e B)	101405308	JOAQUIM FERNANDO RIBEIRO	3.027.882,69	1.356,90	1.356,90			
04080202 - OUTRAS	Lei 75/2013 de 12/09 - n.º 1 - alínea hh) art.º 33	Ação Social Escolar - Apoio para livros de fichas e material escolar 22/23	163523983	CELCEDINA SOARES DA SILVA BABO	3.027.882,69	2.000,00	1.037,87	962,13		
04080202 - OUTRAS	Lei 75/2013 de 12/09 - n.º 1 - alínea hh) art.º 33	Ação Social Escolar - Apoio para livros de fichas e material escolar 22/23	211060313	RUI FILIPE PINTO DA SILVA	3.027.882,69	4.000,00	850,05	3.149,95		
04080202 - OUTRAS	Lei 75/2013 de 12/09 - n.º 1 - alínea hh) art.º 33	Pagamento de verba destinada a aluna que já tinha adquirido os livros e material escolar 2021/2022 -	217112285	SANDRA MARGARIDA MESQUITA MONTEIRO	3.027.882,69	62,75	62,75			
04080202 - OUTRAS	Lei 75/2013 de 12/09 - n.º 1 - alínea hh) art.º 33	Ação Social Escolar - Apoio para livros de fichas e material escolar 22/23	219390932	Rui Filipe Machado Soares	3.027.882,69	3.500,00	1.752,04	1.747,96		
04080202 - OUTRAS	Lei 75/2013 de 12/09 - n.º 1 - alínea hh) art.º 33	Pagamento de verba destinada a aluna que já tinha adquirido os livros e material escolar 2021/2022 -	222878282	Liliana Margarida de Oliveira Loureiro	3.027.882,69	28,87	28,87			
04080202 - OUTRAS	Lei 75/2013 de 12/09 - n.º 1 - alínea hh) art.º 33	Bolsas de Estudo 21-22 - n.º de montante de bolsas de estudo (reunião de câmara 22/04/2022)	227548930	Bruno Daniel Queirós Nunes Rios	3.027.882,69	450,00	450,00			
04080202 - OUTRAS	Lei 75/2013 de 12/09 - n.º 1 - alínea hh) art.º 33	Projeto Europeu Bravo Bravissimo - Bolsas de Estudo a cinco alunos (reunião de câmara 22/04/2022)	228797411	Joana Marisa Pereira Ferreira	3.027.882,69	1.000,00	1.000,00			
04080202 - OUTRAS	Lei 75/2013 de 12/09 - n.º 1 - alínea hh) art.º 33	Bolsas de Estudo 21-22 - n.º de montante de bolsas de estudo (reunião de câmara 22/04/2022)	230094104	Daniel Filipe Ribeiro Babo	3.027.882,69	200,00	200,00			
04080202 - OUTRAS	Lei 75/2013 de 12/09 - n.º 1 - alínea hh) art.º 33	Ação Social Escolar - Apoio para livros de fichas e material escolar 22/23	230963692	António Ricardo Martins da Silva	3.027.882,69	1.000,00	327,75	672,25		
04080202 - OUTRAS	Lei 75/2013 de 12/09 - n.º 1 - alínea hh) art.º 33	Bolsas de Estudo 21-22 - n.º de montante de bolsas de estudo (reunião de câmara 22/04/2022)	232707006	Bruno André Pacheco Barbosa	3.027.882,69	200,00	200,00			

VISUALIZAR REGISTOS S/ EXECUÇÃO : N

Tipo de despesa	Disposições legais [1]	Finalidade [2]	Entidade beneficiária		Despesas Orçamentadas [4]	Despesas autorizadas [5]	Despesas pagas [6]	Despesas autorizadas e não pagas [7]=[5]-[6]	Devolução de transf. / subs. ocorrida no exercício [8]	Observações [9]
			NIF	Nome / Designação [3]						
04080202 - OUTRAS	Lei 75/2013 de 12/09 - n.º 1 - alínea hh) art.º 33	Projeto Europeu Bravo Bravissimo - Bolsas de Estudo a cinco alunos (reunião de câmara 22/04/2022)	233870261	Tatiana Sofia de Sousa Leal	3.027.882,69	1.000,00	1.000,00			
04080202 - OUTRAS	Lei 75/2013 de 12/09 - n.º 1 - alínea hh) art.º 33	Bolsas de Estudo 21-22 - n.º de montante de bolsas de estudo (reunião de câmara 22/04/2022)	234231483	Mariana Monteiro Marques	3.027.882,69	450,00	450,00			
04080202 - OUTRAS	Lei 75/2013 de 12/09 - n.º 1 - alínea hh) art.º 33	Bolsas de Estudo 21-22 - n.º de montante de bolsas de estudo (reunião de câmara 22/04/2022)	234852550	Délia Vanessa Martins Sousa	3.027.882,69	200,00	200,00			
04080202 - OUTRAS	Lei 75/2013 de 12/09 - n.º 1 - alínea hh) art.º 33	Bolsas de Estudo 21-22 - n.º de montante de bolsas de estudo (reunião de câmara 22/04/2022)	235743062	Mariana Duarte Martins	3.027.882,69	200,00	200,00			
04080202 - OUTRAS	Lei 75/2013 de 12/09 - n.º 1 - alínea hh) art.º 33	Bolsas de Estudo 21-22 - n.º de montante de bolsas de estudo (reunião de câmara 22/04/2022)	237709937	Nuno Francisco Ferreira de Sousa	3.027.882,69	450,00	450,00			
04080202 - OUTRAS	Lei 75/2013 de 12/09 - n.º 1 - alínea hh) art.º 33	Bolsas de Estudo 21-22 - n.º de montante de bolsas de estudo (reunião de câmara 22/04/2022)	238430502	Luís Carlos Leal Barbosa	3.027.882,69	450,00	450,00			
04080202 - OUTRAS	Lei 75/2013 de 12/09 - n.º 1 - alínea hh) art.º 33	Bolsas de Estudo 21-22 - n.º de montante de bolsas de estudo (reunião de câmara 22/04/2022)	239943090	António Moisés Freitas Ferreira	3.027.882,69	200,00	200,00			
04080202 - OUTRAS	Lei 75/2013 de 12/09 - n.º 1 - alínea hh) art.º 33	Bolsas de Estudo 21-22 - n.º de montante de bolsas de estudo (reunião de câmara 22/04/2022)	240948050	Diana Sofia Almeida Ferreira	3.027.882,69	200,00	200,00			
04080202 - OUTRAS	Lei 75/2013 de 12/09 - n.º 1 - alínea hh) art.º 33	Bolsas de Estudo 21-22 - n.º de montante de bolsas de estudo (reunião de câmara 22/04/2022)	241379792	ARMANDO DANIEL MIRANDA DE SOUSA	3.027.882,69	650,00	650,00			
04080202 - OUTRAS	Lei 75/2013 de 12/09 - n.º 1 - alínea hh) art.º 33	Bolsas de Estudo 21-22 - n.º de montante de bolsas de estudo (reunião de câmara 22/04/2022)	242453970	Diogo Brandão Ferreira	3.027.882,69	200,00	200,00			
04080202 - OUTRAS	Lei 75/2013 de 12/09 - n.º 1 - alínea hh) art.º 33	Bolsas de Estudo 21-22 - n.º de montante de bolsas de estudo (reunião de câmara 22/04/2022)	243781369	Joana Filipa Moreira de Sousa	3.027.882,69	450,00	450,00			
04080202 - OUTRAS	Lei 75/2013 de 12/09 - n.º 1 - alínea hh) art.º 33	Bolsas de Estudo 21-22 - n.º de montante de bolsas de estudo (reunião de câmara 22/04/2022)	244207305	Daniela Alexandra Moreira da Costa	3.027.882,69	200,00	200,00			
04080202 - OUTRAS	Lei 75/2013 de 12/09 - n.º 1 - alínea hh) art.º 33	Bolsas de Estudo 21-22 - n.º de montante de bolsas de estudo (reunião de câmara 22/04/2022)	244683050	Helena Sofia Oliveira Morais	3.027.882,69	450,00	450,00			
04080202 - OUTRAS	Lei 75/2013 de 12/09 - n.º 1 - alínea hh) art.º 33	Bolsas de Estudo 21-22 - n.º de montante de bolsas de estudo (reunião de câmara 22/04/2022)	244873968	Ana Rita Teixeira Mendonça	3.027.882,69	450,00	450,00			

VISUALIZAR REGISTOS S/ EXECUÇÃO : N

Tipo de despesa	Disposições legais [1]	Finalidade [2]	Entidade beneficiária		Despesas Orçamentadas [4]	Despesas autorizadas [5]	Despesas pagas [6]	Despesas autorizadas e não pagas [7]=[5]-[6]	Devolução de transf. / subs. ocorrida no exercício [8]	Observações [9]
			NIF	Nome / Designação [3]						
04080202 - OUTRAS	Lei 75/2013 de 12/09 - n.º 1 - alínea hh) art.º 33	Bolsas de Estudo 21-22 - n.º de montante de bolsas de estudo (reunião de câmara 22/04/2022)	245470050	Bruna Filipa Pereira Pinto Coelho	3.027.882,69	200,00	200,00			
04080202 - OUTRAS	Lei 75/2013 de 12/09 - n.º 1 - alínea hh) art.º 33	Bolsas de Estudo 21-22 - n.º de montante de bolsas de estudo (reunião de câmara 22/04/2022)	245565221	Diogo Rogério Marques Ferreira	3.027.882,69	450,00	450,00			
04080202 - OUTRAS	Lei 75/2013 de 12/09 - n.º 1 - alínea hh) art.º 33	Bolsas de Estudo 21-22 - n.º de montante de bolsas de estudo (reunião de câmara 22/04/2022)	245565256	Carla Beatriz Marques Ferreira	3.027.882,69	450,00	450,00			
04080202 - OUTRAS	Lei 75/2013 de 12/09 - n.º 1 - alínea hh) art.º 33	Bolsas de Estudo 21-22 - n.º de montante de bolsas de estudo (reunião de câmara 22/04/2022)	245717170	Mario Ângelo Madanços Cunha	3.027.882,69	650,00	650,00			
04080202 - OUTRAS	Lei 75/2013 de 12/09 - n.º 1 - alínea hh) art.º 33	Bolsas de Estudo 21-22 - n.º de montante de bolsas de estudo (reunião de câmara 22/04/2022)	245745998	FRANCISCA MARIA OLIVEIRA DA COSTA	3.027.882,69	200,00	200,00			
04080202 - OUTRAS	Lei 75/2013 de 12/09 - n.º 1 - alínea hh) art.º 33	Bolsas de Estudo 21-22 - n.º de montante de bolsas de estudo (reunião de câmara 22/04/2022)	245799460	Mariana Raquel Almeida Ferreira	3.027.882,69	200,00	200,00			
04080202 - OUTRAS	Lei 75/2013 de 12/09 - n.º 1 - alínea hh) art.º 33	Bolsas de Estudo 21-22 - n.º de montante de bolsas de estudo (reunião de câmara 22/04/2022)	246530030	Bruna Maria Carvalho Machado	3.027.882,69	650,00	650,00			
04080202 - OUTRAS	Lei 75/2013 de 12/09 - n.º 1 - alínea hh) art.º 33	Bolsas de Estudo 21-22 - n.º de montante de bolsas de estudo (reunião de câmara 22/04/2022)	247167959	Rafael Fernando Ribeiro Camelo	3.027.882,69	650,00	650,00			
04080202 - OUTRAS	Lei 75/2013 de 12/09 - n.º 1 - alínea hh) art.º 33	Bolsas de Estudo 21-22 - n.º de montante de bolsas de estudo (reunião de câmara 22/04/2022)	248263986	HELENA SOARES MAGALHÃES	3.027.882,69	450,00	450,00			
04080202 - OUTRAS	Lei 75/2013 de 12/09 - n.º 1 - alínea hh) art.º 33	Bolsas de Estudo 21-22 - n.º de montante de bolsas de estudo (reunião de câmara 22/04/2022)	248264400	BEATRIZ SOARES MAGALHÃES	3.027.882,69	450,00	450,00			
04080202 - OUTRAS	Lei 75/2013 de 12/09 - n.º 1 - alínea hh) art.º 33	Bolsas de Estudo 21-22 - n.º de montante de bolsas de estudo (reunião de câmara 22/04/2022)	248419013	Juliana Isabel de Sousa Magalhães	3.027.882,69	200,00	200,00			
04080202 - OUTRAS	Lei 75/2013 de 12/09 - n.º 1 - alínea hh) art.º 33	Bolsas de Estudo 21-22 - n.º de montante de bolsas de estudo (reunião de câmara 22/04/2022)	248469657	Cátia Filipa Teixeira Queirós	3.027.882,69	200,00	200,00			
04080202 - OUTRAS	Lei 75/2013 de 12/09 - n.º 1 - alínea hh) art.º 33	Bolsas de Estudo 21-22 - n.º de montante de bolsas de estudo (reunião de câmara 22/04/2022)	248474650	Diana Isabel Sousa Alves	3.027.882,69	200,00	200,00			
04080202 - OUTRAS	Lei 75/2013 de 12/09 - n.º 1 - alínea hh) art.º 33	Bolsas de Estudo 21-22 - n.º de montante de bolsas de estudo (reunião de câmara 22/04/2022)	248684280	Nuno Miguel Pinto Ribeiro	3.027.882,69	450,00	450,00			

VISUALIZAR REGISTOS S/ EXECUÇÃO : N

Tipo de despesa	Disposições legais [1]	Finalidade [2]	Entidade beneficiária		Despesas Orçamentadas [4]	Despesas autorizadas [5]	Despesas pagas [6]	Despesas autorizadas e não pagas [7]=[5]-[6]	Devolução de transf. / subs. ocorrida no exercício [8]	Observações [9]
			NIF	Nome / Designação [3]						
04080202 - OUTRAS	Lei 75/2013 de 12/09 - n.º 1 - alínea hh) art.º 33	Bolsas de Estudo 21-22 - n.º de montante de bolsas de estudo (reunião de câmara 22/04/2022)	249097796	Pedro Miguel Moreira Pinto	3.027.882,69	200,00	200,00			
04080202 - OUTRAS	Lei 75/2013 de 12/09 - n.º 1 - alínea hh) art.º 33	Bolsas de Estudo 21-22 - n.º de montante de bolsas de estudo (reunião de câmara 22/04/2022)	249400588	Elsa Cristiana Morais Martins	3.027.882,69	200,00	200,00			
04080202 - OUTRAS	Lei 75/2013 de 12/09 - n.º 1 - alínea hh) art.º 33	Bolsas de Estudo 21-22 - n.º de montante de bolsas de estudo (reunião de câmara 22/04/2022)	249402831	INÊS MARIANA BESSA RIBEIRO	3.027.882,69	200,00	200,00			
04080202 - OUTRAS	Lei 75/2013 de 12/09 - n.º 1 - alínea hh) art.º 33	Bolsas de Estudo 21-22 - n.º de montante de bolsas de estudo (reunião de câmara 22/04/2022)	249432846	Ana Beatriz Santos Ferreira	3.027.882,69	650,00	650,00			
04080202 - OUTRAS	Lei 75/2013 de 12/09 - n.º 1 - alínea hh) art.º 33	Bolsas de Estudo 21-22 - n.º de montante de bolsas de estudo (reunião de câmara 22/04/2022)	249452413	Clara Sofia Coelho Couto Pacheco	3.027.882,69	650,00	650,00			
04080202 - OUTRAS	Lei 75/2013 de 12/09 - n.º 1 - alínea hh) art.º 33	Bolsas de Estudo 21-22 - n.º de montante de bolsas de estudo (reunião de câmara 22/04/2022)	249681749	Ângela Venusa Alves Coelho	3.027.882,69	450,00	450,00			
04080202 - OUTRAS	Lei 75/2013 de 12/09 - n.º 1 - alínea hh) art.º 33	Bolsas de Estudo 21-22 - n.º de montante de bolsas de estudo (reunião de câmara 22/04/2022)	249782120	ANA ISABEL FERREIRA DE SOUSA	3.027.882,69	450,00	450,00			
04080202 - OUTRAS	Lei 75/2013 de 12/09 - n.º 1 - alínea hh) art.º 33	Bolsas de Estudo 21-22 - n.º de montante de bolsas de estudo (reunião de câmara 22/04/2022)	249971933	Maria Gonçalves Pacheco	3.027.882,69	200,00	200,00			
04080202 - OUTRAS	Lei 75/2013 de 12/09 - n.º 1 - alínea hh) art.º 33	Bolsas de Estudo 21-22 - n.º de montante de bolsas de estudo (reunião de câmara 22/04/2022)	250060574	Diana Patrícia Bragança Meireles	3.027.882,69	200,00	200,00			
04080202 - OUTRAS	Lei 75/2013 de 12/09 - n.º 1 - alínea hh) art.º 33	Bolsas de Estudo 21-22 - n.º de montante de bolsas de estudo (reunião de câmara 22/04/2022)	250060779	Bruna Micaela Bragança Meireles	3.027.882,69	200,00	200,00			
04080202 - OUTRAS	Lei 75/2013 de 12/09 - n.º 1 - alínea hh) art.º 33	Bolsas de Estudo 21-22 - n.º de montante de bolsas de estudo (reunião de câmara 22/04/2022)	250307014	Gilberto Rafael Dias Preire	3.027.882,69	200,00	200,00			
04080202 - OUTRAS	Lei 75/2013 de 12/09 - n.º 1 - alínea hh) art.º 33	Bolsas de Estudo 21-22 - n.º de montante de bolsas de estudo (reunião de câmara 22/04/2022)	250411555	Diana Filipa Magalhães Nunes	3.027.882,69	200,00	200,00			
04080202 - OUTRAS	Lei 75/2013 de 12/09 - n.º 1 - alínea hh) art.º 33	Bolsas de Estudo 21-22 - n.º de montante de bolsas de estudo (reunião de câmara 22/04/2022)	250440687	SANDRA MONICA RIBEIRO MACHADO	3.027.882,69	650,00	650,00			
04080202 - OUTRAS	Lei 75/2013 de 12/09 - n.º 1 - alínea hh) art.º 33	Bolsas de Estudo 21-22 - n.º de montante de bolsas de estudo (reunião de câmara 22/04/2022)	250791706	CATIA RAFAELA MDAO SOUSA	3.027.882,69	650,00	650,00			

VISUALIZAR REGISTOS S/ EXECUÇÃO : N

Tipo de despesa	Disposições legais [1]	Finalidade [2]	Entidade beneficiária		Despesas Orçamentadas [4]	Despesas autorizadas [5]	Despesas pagas [6]	Despesas autorizadas e não pagas [7]=[5]-[6]	Devolução de transf. / subs. ocorrida no exercício [8]	Observações [9]
			NIF	Nome / Designação [3]						
04080202 - OUTRAS	Lei 75/2013 de 12/09 - n.º 1 - alínea hh) art.º 33	Bolsas de Estudo 21-22 - n.º de montante de bolsas de estudo (reunião de câmara 22/04/2022)	250794799	Daniel Ricardo Barbosa Mendes	3.027.882,69	200,00	200,00			
04080202 - OUTRAS	Lei 75/2013 de 12/09 - n.º 1 - alínea hh) art.º 33	Bolsas de Estudo 21-22 - n.º de montante de bolsas de estudo (reunião de câmara 22/04/2022)	250795051	Cláudia Sofia Barbosa Mendes	3.027.882,69	200,00	200,00			
04080202 - OUTRAS	Lei 75/2013 de 12/09 - n.º 1 - alínea hh) art.º 33	Bolsas de Estudo 21-22 - n.º de montante de bolsas de estudo (reunião de câmara 22/04/2022)	251072517	MARTA CRISTINA MOURA CERQUEIRA MACHADO	3.027.882,69	450,00	450,00			
04080202 - OUTRAS	Lei 75/2013 de 12/09 - n.º 1 - alínea hh) art.º 33	Bolsas de Estudo 21-22 - n.º de montante de bolsas de estudo (reunião de câmara 22/04/2022)	251072789	ANA RITA MOURA CERQUEIRA MACHADO	3.027.882,69	450,00	450,00			
04080202 - OUTRAS	Lei 75/2013 de 12/09 - n.º 1 - alínea hh) art.º 33	Bolsas de Estudo 21-22 - n.º de montante de bolsas de estudo (reunião de câmara 22/04/2022)	251295028	DANIELA INES FERREIRA TELES	3.027.882,69	450,00	450,00			
04080202 - OUTRAS	Lei 75/2013 de 12/09 - n.º 1 - alínea hh) art.º 33	Bolsas de Estudo 21-22 - n.º de montante de bolsas de estudo (reunião de câmara 22/04/2022)	251332110	SORAIA PATRICIA CUNHA SANTOS	3.027.882,69	450,00	450,00			
04080202 - OUTRAS	Lei 75/2013 de 12/09 - n.º 1 - alínea hh) art.º 33	Bolsas de Estudo 21-22 - n.º de montante de bolsas de estudo (reunião de câmara 22/04/2022)	251332217	Telmo Dinis Cunha Santos	3.027.882,69	450,00	450,00			
04080202 - OUTRAS	Lei 75/2013 de 12/09 - n.º 1 - alínea hh) art.º 33	Bolsas de Estudo 21-22 - n.º de montante de bolsas de estudo (reunião de câmara 22/04/2022)	251489256	Silvia Catarina Rodrigues Almeida	3.027.882,69	200,00	200,00			
04080202 - OUTRAS	Lei 75/2013 de 12/09 - n.º 1 - alínea hh) art.º 33	Bolsas de Estudo 21-22 - n.º de montante de bolsas de estudo (reunião de câmara 22/04/2022)	251714705	Martinha do Rosário Teixeira da Cunha	3.027.882,69	650,00	650,00			
04080202 - OUTRAS	Lei 75/2013 de 12/09 - n.º 1 - alínea hh) art.º 33	Bolsas de Estudo 21-22 - n.º de montante de bolsas de estudo (reunião de câmara 22/04/2022)	251714942	Mariana Sofia Teixeira da Cunha	3.027.882,69	650,00	650,00			
04080202 - OUTRAS	Lei 75/2013 de 12/09 - n.º 1 - alínea hh) art.º 33	Bolsas de Estudo 21-22 - n.º de montante de bolsas de estudo (reunião de câmara 22/04/2022)	251942295	Rúben André Santos Ribeiro	3.027.882,69	650,00	650,00			
04080202 - OUTRAS	Lei 75/2013 de 12/09 - n.º 1 - alínea hh) art.º 33	Bolsas de Estudo 21-22 - n.º de montante de bolsas de estudo (reunião de câmara 22/04/2022)	252151712	Diana Sofia Leão Meireles	3.027.882,69	200,00	200,00			
04080202 - OUTRAS	Lei 75/2013 de 12/09 - n.º 1 - alínea hh) art.º 33	Bolsas de Estudo 21-22 - n.º de montante de bolsas de estudo (reunião de câmara 22/04/2022)	252359674	Rute Manuela Cunha Rodrigues	3.027.882,69	650,00	650,00			
04080202 - OUTRAS	Lei 75/2013 de 12/09 - n.º 1 - alínea hh) art.º 33	Ação Social Escolar - Apoio para livros de fichas e material escolar 22/23	252681762	JORGE FERNANDO LOPES FERREIRA ALVES	3.027.882,69	2.000,00	1.004,76	995,24		
04080202 - OUTRAS	Lei 75/2013 de 12/09 - n.º 1 - alínea hh) art.º 33	Bolsas de Estudo 21-22 - n.º de montante de bolsas de estudo (reunião de câmara 22/04/2022)	252746538	Carolina Silva Bessa Monteiro	3.027.882,69	200,00	200,00			

VISUALIZAR REGISTOS S/ EXECUÇÃO : N

Tipo de despesa	Disposições legais [1]	Finalidade [2]	Entidade beneficiária		Despesas Orçamentadas [4]	Despesas autorizadas [5]	Despesas pagas [6]	Despesas autorizadas e não pagas [7]=[5]-[6]	Devolução de transf. / subs. ocorrida no exercício [8]	Observações [9]
			NIF	Nome / Designação [3]						
04080202 - OUTRAS	Lei 75/2013 de 12/09 - n.º 1 - alínea hh) art.º 33	Bolsas de Estudo 21-22 - n.º de montante de bolsas de estudo (reunião de câmara 22/04/2022)	252819063	Carlos Daniel Ribeiro da Silva	3.027.882,69	200,00	200,00			
04080202 - OUTRAS	Lei 75/2013 de 12/09 - n.º 1 - alínea hh) art.º 33	Bolsas de Estudo 21-22 - n.º de montante de bolsas de estudo (reunião de câmara 22/04/2022)	252856716	José Paulo Sousa Ferreira dos Santos	3.027.882,69	200,00	200,00			
04080202 - OUTRAS	Lei 75/2013 de 12/09 - n.º 1 - alínea hh) art.º 33	Bolsas de Estudo 21-22 - n.º de montante de bolsas de estudo (reunião de câmara 22/04/2022)	252890035	Catarina Rafaela Magalhães Garcês	3.027.882,69	200,00	200,00			
04080202 - OUTRAS	Lei 75/2013 de 12/09 - n.º 1 - alínea hh) art.º 33	Bolsas de Estudo 21-22 - n.º de montante de bolsas de estudo (reunião de câmara 22/04/2022)	253116031	Maria Duarte Silva	3.027.882,69	450,00	450,00			
04080202 - OUTRAS	Lei 75/2013 de 12/09 - n.º 1 - alínea hh) art.º 33	Projeto Europeu Bravo Bravissimo - Bolsas de Estudo a cinco alunos (reunião de câmara 22/04/2022)	253839424	Inês Daniela Moreira Pinto	3.027.882,69	1.000,00	1.000,00			
04080202 - OUTRAS	Lei 75/2013 de 12/09 - n.º 1 - alínea hh) art.º 33	Bolsas de Estudo 21-22 - n.º de montante de bolsas de estudo (reunião de câmara 22/04/2022)	254109888	SARA CRISTINA CARDOSO FERNANDES	3.027.882,69	200,00	200,00			
04080202 - OUTRAS	Lei 75/2013 de 12/09 - n.º 1 - alínea hh) art.º 33	Bolsas de Estudo 21-22 - n.º de montante de bolsas de estudo (reunião de câmara 22/04/2022)	254453066	Vânia Daniela Martins Moreira	3.027.882,69	650,00	650,00			
04080202 - OUTRAS	Lei 75/2013 de 12/09 - n.º 1 - alínea hh) art.º 33	Bolsas de Estudo 21-22 - n.º de montante de bolsas de estudo (reunião de câmara 22/04/2022)	255418957	Bárbara Carolina Moreira Ferreira	3.027.882,69	200,00	200,00			
04080202 - OUTRAS	Lei 75/2013 de 12/09 - n.º 1 - alínea hh) art.º 33	Bolsas de Estudo 21-22 - n.º de montante de bolsas de estudo (reunião de câmara 22/04/2022)	256693218	Alexandra Manuela Ribeiro de Sousa	3.027.882,69	450,00	450,00			
04080202 - OUTRAS	Lei 75/2013 de 12/09 - n.º 1 - alínea hh) art.º 33	Bolsas de Estudo 21-22 - n.º de montante de bolsas de estudo (reunião de câmara 22/04/2022)	257153179	Joana Isabel Moreira Alves de Bessa	3.027.882,69	200,00	200,00			
04080202 - OUTRAS	Lei 75/2013 de 12/09 - n.º 1 - alínea hh) art.º 33	Bolsas de Estudo 21-22 - n.º de montante de bolsas de estudo (reunião de câmara 22/04/2022)	258197730	Francisco Carneiro Oliveira	3.027.882,69	450,00	450,00			
04080202 - OUTRAS	Lei 75/2013 de 12/09 - n.º 1 - alínea hh) art.º 33	Bolsas de Estudo 21-22 - n.º de montante de bolsas de estudo (reunião de câmara 22/04/2022)	258221909	Maria Inês Teles Meireles Ribeiro Osório	3.027.882,69	450,00	450,00			
04080202 - OUTRAS	Lei 75/2013 de 12/09 - n.º 1 - alínea hh) art.º 33	Bolsas de Estudo 21-22 - n.º de montante de bolsas de estudo (reunião de câmara 22/04/2022)	258857854	Marina Fernandes Alves	3.027.882,69	200,00	200,00			
04080202 - OUTRAS	Lei 75/2013 de 12/09 - n.º 1 - alínea hh) art.º 33	Bolsas de Estudo 21-22 - n.º de montante de bolsas de estudo (reunião de câmara 22/04/2022)	258932694	ANA RITA FERREIRA DA COSTA	3.027.882,69	200,00	200,00			

VISUALIZAR REGISTOS S/ EXECUÇÃO : N

Tipo de despesa	Disposições legais [1]	Finalidade [2]	Entidade beneficiária		Despesas Orçamentadas [4]	Despesas autorizadas [5]	Despesas pagas [6]	Despesas autorizadas e não pagas [7]=[5]-[6]	Devolução de transf. / subs. ocorrida no exercício [8]	Observações [9]
			NIF	Nome / Designação [3]						
04080202 - OUTRAS	Lei 75/2013 de 12/09 - n.º 1 - alínea hh) art.º 33	Bolsas de Estudo 21-22 - n.º de montante de bolsas de estudo (reunião de câmara 22/04/2022)	260015857	Joana Beatriz Pereira Costa	3.027.882,69	650,00	650,00			
04080202 - OUTRAS	Lei 75/2013 de 12/09 - n.º 1 - alínea hh) art.º 33	Bolsas de Estudo 21-22 - n.º de montante de bolsas de estudo (reunião de câmara 22/04/2022)	260305367	Francisco Antonio Carvalho Coelho	3.027.882,69	450,00	450,00			
04080202 - OUTRAS	Lei 75/2013 de 12/09 - n.º 1 - alínea hh) art.º 33	Bolsas de Estudo 21-22 - n.º de montante de bolsas de estudo (reunião de câmara 22/04/2022)	260803260	Joana Magalhães Batista Teixeira	3.027.882,69	200,00	200,00			
04080202 - OUTRAS	Lei 75/2013 de 12/09 - n.º 1 - alínea hh) art.º 33	Bolsas de Estudo 21-22 - n.º de montante de bolsas de estudo (reunião de câmara 22/04/2022)	260984370	Nuno Manuel Ribeiro Teixeira	3.027.882,69	650,00	650,00			
04080202 - OUTRAS	Lei 75/2013 de 12/09 - n.º 1 - alínea hh) art.º 33	Projeto Europeu Bravo Bravissimo - Bolsas de Estudo a cinco alunos (reunião de câmara 22/04/2022)	261744763	Sebastião Maltez Perdigão Carneiro da Silva	3.027.882,69	1.000,00	1.000,00			
04080202 - OUTRAS	Lei 75/2013 de 12/09 - n.º 1 - alínea hh) art.º 33	Bolsas de Estudo 21-22 - n.º de montante de bolsas de estudo (reunião de câmara 22/04/2022)	262696860	Ana Filipa Lobo Costa Martins	3.027.882,69	200,00	200,00			
04080202 - OUTRAS	Lei 75/2013 de 12/09 - n.º 1 - alínea hh) art.º 33	Bolsas de Estudo 21-22 - n.º de montante de bolsas de estudo (reunião de câmara 22/04/2022)	262771888	Daniela Sofia Costa Ferreira	3.027.882,69	200,00	200,00			
04080202 - OUTRAS	Lei 75/2013 de 12/09 - n.º 1 - alínea hh) art.º 33	Bolsas de Estudo 21-22 - n.º de montante de bolsas de estudo (reunião de câmara 22/04/2022)	262785765	Adriana Ribeiro Mendes	3.027.882,69	450,00	450,00			
04080202 - OUTRAS	Lei 75/2013 de 12/09 - n.º 1 - alínea hh) art.º 33	Bolsas de Estudo 21-22 - n.º de montante de bolsas de estudo (reunião de câmara 22/04/2022)	263065480	Diana Catarina Magalhães Faria	3.027.882,69	200,00	200,00			
04080202 - OUTRAS	Lei 75/2013 de 12/09 - n.º 1 - alínea hh) art.º 33	Bolsas de Estudo 21-22 - n.º de montante de bolsas de estudo (reunião de câmara 22/04/2022)	263065588	Liliana Micaela Magalhães Faria	3.027.882,69	200,00	200,00			
04080202 - OUTRAS	Lei 75/2013 de 12/09 - n.º 1 - alínea hh) art.º 33	Bolsas de Estudo 21-22 - n.º de montante de bolsas de estudo (reunião de câmara 22/04/2022)	263342280	António Manuel da Rocha Pereira	3.027.882,69	650,00	650,00			
04080202 - OUTRAS	Lei 75/2013 de 12/09 - n.º 1 - alínea hh) art.º 33	Bolsas de Estudo 21-22 - n.º de montante de bolsas de estudo (reunião de câmara 22/04/2022)	263432327	Cristiana Fernanda Pinto de Sousa	3.027.882,69	200,00	200,00			
04080202 - OUTRAS	Lei 75/2013 de 12/09 - n.º 1 - alínea hh) art.º 33	Bolsas de Estudo 21-22 - n.º de montante de bolsas de estudo (reunião de câmara 22/04/2022)	263800920	Marta Sofia Mendonça Cunha	3.027.882,69	450,00	450,00			
04080202 - OUTRAS	Lei 75/2013 de 12/09 - n.º 1 - alínea hh) art.º 33	Bolsas de Estudo 21-22 - n.º de montante de bolsas de estudo (reunião de câmara 22/04/2022)	264234804	Maria Rafaela Marques da Silva	3.027.882,69	450,00	450,00			

VISUALIZAR REGISTOS S/ EXECUÇÃO : N

Tipo de despesa	Disposições legais [1]	Finalidade [2]	Entidade beneficiária		Despesas Orçamentadas [4]	Despesas autorizadas [5]	Despesas pagas [6]	Despesas autorizadas e não pagas [7]=[5]-[6]	Devolução de transf. / subs. ocorrida no exercício [8]	Observações [9]
			NIF	Nome / Designação [3]						
04080202 - OUTRAS	Lei 75/2013 de 12/09 - n.º 1 - alínea hh) art.º 33	Bolsas de Estudo 21-22 - n.º de montante de bolsas de estudo (reunião de câmara 22/04/2022)	264809823	INES MARIA PACHECO COSTA	3.027.882,69	450,00	450,00			
04080202 - OUTRAS	Lei 75/2013 de 12/09 - n.º 1 - alínea hh) art.º 33	Bolsas de Estudo 21-22 - n.º de montante de bolsas de estudo (reunião de câmara 22/04/2022)	266502334	Diana Filipa Melo dos Santos	3.027.882,69	200,00	200,00			
04080202 - OUTRAS	Lei 75/2013 de 12/09 - n.º 1 - alínea hh) art.º 33	Bolsas de Estudo 21-22 - n.º de montante de bolsas de estudo (reunião de câmara 22/04/2022)	266668410	Adriana Raquel da Silva Moreira	3.027.882,69	450,00	450,00			
04080202 - OUTRAS	Lei 75/2013 de 12/09 - n.º 1 - alínea hh) art.º 33	Bolsas de Estudo 21-22 - n.º de montante de bolsas de estudo (reunião de câmara 22/04/2022)	266971520	MARIA BEATRIZ RODRIGUES LOPES	3.027.882,69	200,00	200,00			
04080202 - OUTRAS	Lei 75/2013 de 12/09 - n.º 1 - alínea hh) art.º 33	Bolsas de Estudo 21-22 - n.º de montante de bolsas de estudo (reunião de câmara 22/04/2022)	267179839	Ana Lídia da Silva Nunes	3.027.882,69	200,00	200,00			
04080202 - OUTRAS	Lei 75/2013 de 12/09 - n.º 1 - alínea hh) art.º 33	Bolsas de Estudo 21-22 - n.º de montante de bolsas de estudo (reunião de câmara 22/04/2022)	268406413	Ariana Maria Silva Cunha	3.027.882,69	200,00	200,00			
04080202 - OUTRAS	Lei 75/2013 de 12/09 - n.º 1 - alínea hh) art.º 33	Bolsas de Estudo 21-22 - n.º de montante de bolsas de estudo (reunião de câmara 22/04/2022)	268740712	Sofia Daniela Magalhães Moura	3.027.882,69	200,00	200,00			
04080202 - OUTRAS	Lei 75/2013 de 12/09 - n.º 1 - alínea hh) art.º 33	Bolsas de Estudo 21-22 - n.º de montante de bolsas de estudo (reunião de câmara 22/04/2022)	269287701	Paulo Torcato da Silva Alves	3.027.882,69	200,00	200,00			
04080202 - OUTRAS	Lei 75/2013 de 12/09 - n.º 1 - alínea hh) art.º 33	Bolsas de Estudo 21-22 - n.º de montante de bolsas de estudo (reunião de câmara 22/04/2022)	269895833	Cristina Carmo Gonçalves Cunha	3.027.882,69	450,00	450,00			
04080202 - OUTRAS	Lei 75/2013 de 12/09 - n.º 1 - alínea hh) art.º 33	Bolsas de Estudo 21-22 - n.º de montante de bolsas de estudo (reunião de câmara 22/04/2022)	270230840	António Joaquim Ribeiro Teixeira	3.027.882,69	650,00	650,00			
04080202 - OUTRAS	Lei 75/2013 de 12/09 - n.º 1 - alínea hh) art.º 33	Bolsas de Estudo 21-22 - n.º de montante de bolsas de estudo (reunião de câmara 22/04/2022)	270612769	Fernanda Beatriz Ferreira Magalhães	3.027.882,69	450,00	450,00			
04080202 - OUTRAS	Lei 75/2013 de 12/09 - n.º 1 - alínea hh) art.º 33	Bolsas de Estudo 21-22 - n.º de montante de bolsas de estudo (reunião de câmara 22/04/2022)	271409827	Mariana Beatriz Moreira Marques	3.027.882,69	200,00	200,00			
04080202 - OUTRAS	Lei 75/2013 de 12/09 - n.º 1 - alínea hh) art.º 33	Bolsas de Estudo 21-22 - n.º de montante de bolsas de estudo (reunião de câmara 22/04/2022)	272234397	LARA DELMAR GONÇALVES CUNHA	3.027.882,69	450,00	450,00			
04080202 - OUTRAS	Lei 75/2013 de 12/09 - n.º 1 - alínea hh) art.º 33	Projeto Europeu Bravo Bravíssimo - Bolsas de Estudo a cinco alunos (reunião de câmara 22/04/2022)	273534556	Joana Póvoa Monteiro	3.027.882,69	1.000,00	1.000,00			

VISUALIZAR REGISTOS S/ EXECUÇÃO : N

Tipo de despesa	Disposições legais [1]	Finalidade [2]	Entidade beneficiária		Despesas Orçamentadas [4]	Despesas autorizadas [5]	Despesas pagas [6]	Despesas autorizadas e não pagas [7]=[5]-[6]	Devolução de transf. / subs. ocorrida no exercício [8]	Observações [9]
			NIF	Nome / Designação [3]						
04080202 - OUTRAS	Lei 75/2013 de 12/09 - n.º 1 - alínea hh) art.º 33	Bolsas de Estudo 21-22 - n.º de montante de bolsas de estudo (reunião de câmara 22/04/2022)	274872587	Jéssica Daniela de Sousa Nunes	3.027.882,69	200,00	200,00			
04080202 - OUTRAS	Lei 75/2013 de 12/09 - n.º 1 - alínea hh) art.º 33	Bolsas de Estudo 21-22 - n.º de montante de bolsas de estudo (reunião de câmara 22/04/2022)	275015491	António José Penetro Vieira de Carvalho	3.027.882,69	200,00	200,00			
04080202 - OUTRAS	Lei 75/2013 de 12/09 - n.º 1 - alínea hh) art.º 33	Bolsas de Estudo 21-22 - n.º de montante de bolsas de estudo (reunião de câmara 22/04/2022)	278340997	Sergio Gabriel Sousa Marques	3.027.882,69	200,00	200,00			
04080202 - OUTRAS	Lei 75/2013 de 12/09 - n.º 1 - alínea hh) art.º 33	Protocolo de colaboração com a Universidade Junior e o Município para a realização da Universidade J	501413197	Universidade do Porto	3.027.882,69	1.900,00	1.900,00			
04080202 - OUTRAS	Lei 75/2013 de 12/09 - n.º 1 - alínea hh) art.º 33	Ação Social Escolar - Apoio para livros de fichas e material escolar 22/23	501525122	PAPELARIA CONTINENTAL DE ANTONIO DA COSTA ALVES, LDA	3.027.882,69	3.000,00	1.788,20	1.211,80		
04080202 - OUTRAS	Lei 75/2013 de 12/09 - n.º 1 - alínea hh) art.º 33	Adicional à RED n.º 1953 - Ação Social Escolar - apoio para livros de fichas do 1.º ciclo - Folhas e	507509358	FOLHAS & RABISCOS UNIPessoal, LDA.	3.027.882,69	177,60	138,91	38,69		
04080202 - OUTRAS	Lei 75/2013 de 12/09 - n.º 1 - alínea hh) art.º 33	Ação Social Escolar - Apoio para livros de fichas e material escolar 22/23	507509358	FOLHAS & RABISCOS UNIPessoal, LDA.	3.027.882,69	2.500,00	2.499,29	0,71		
04080202 - OUTRAS	Lei 75/2013 de 12/09 - n.º 1 - alínea hh) art.º 33	Ação social escolar - apoio para material escolar e livros de fichas - ADICIONAL à RED 3147/2021 - N	507509358	FOLHAS & RABISCOS UNIPessoal, LDA.	3.027.882,69	31,38	31,38			
04080202 - OUTRAS	Lei 75/2013 de 12/09 - n.º 1 - alínea hh) art.º 33	Ação social escolar - apoio para material escolar e livros de fichas - ADICIONAL à RED 3147/2021 - N	507509358	FOLHAS & RABISCOS UNIPessoal, LDA.	3.027.882,69	22,83	22,83			
04080202 - OUTRAS	Lei 75/2013 de 12/09 - n.º 1 - alínea hh) art.º 33	Pagamento do subsídio de livros de fichas e material escolar 2021/2021 (aditamento à PC n.º1894)- re	507509358	FOLHAS & RABISCOS UNIPessoal, LDA.	3.027.882,69	45,66	45,66			
04080202 - OUTRAS	Lei 75/2013 de 12/09 - n.º 1 - alínea hh) art.º 33	Ação Social Escolar - Apoio para livros de fichas e material escolar 22/23	508578434	Bazar Fatinha - Livraria E Papellaria Unipessoal, Ldaº	3.027.882,69	1.500,00	601,08	898,92		
04080202 - OUTRAS	Lei 75/2013 de 12/09 - n.º 1 - alínea hh) art.º 33	Ação social escolar - apoio para material escolar e livros de fichas - ADICIONAL à RED 2456 - NIF -	510964583	Papelaria Novidades - Teresa Mónica Ferreira Nunes, Unipessoal, Ldaº	3.027.882,69	1.448,00	1.448,00			
04080202 - OUTRAS	Lei 75/2013 de 12/09 - n.º 1 - alínea hh) art.º 33	Livros de fichas e material escolar 2020/2021 (escalões A e B)	510964583	Papelaria Novidades - Teresa Mónica Ferreira Nunes, Unipessoal, Ldaº	3.027.882,69	3.273,30	3.273,30			
04080202 - OUTRAS	Lei 75/2013 de 12/09 - n.º 1 - alínea hh) art.º 33	Ação Social Escolar - Apoio para livros de fichas e material escolar 22/23	515338923	Parssara, Unipessoal Lda (º Papellaria Sarrabisco)	3.027.882,69	1.500,00	986,08	513,92		
04080202 - OUTRAS	Lei 75/2013 de 12/09 - n.º 1 - alínea u) art.º 33	Contrato Programa de Apoio ao Desporto Motorizado (reunião de câmara 04.04.2022)	207672091	PAULO JORGE PINTO DA SILVA	3.027.882,69	1.000,00	1.000,00			
04080202 - OUTRAS	Lei 75/2013 de 12/09 - n.º 1 - alínea u) art.º 33	Contrato Programa de Apoio ao Desporto Motorizado (reunião de câmara 04.04.2022)	209234245	Jorge Gonzaga Peixoto Barbosa Duarte	3.027.882,69	1.000,00	1.000,00			

VISUALIZAR REGISTOS S/ EXECUÇÃO : N

Tipo de despesa	Disposições legais [1]	Finalidade [2]	Entidade beneficiária		Despesas Orçamentadas [4]	Despesas autorizadas [5]	Despesas pagas [6]	Despesas autorizadas e não pagas [7]=[5]-[6]	Devolução de transf. / subs. ocorrida no exercício [8]	Observações [9]
			NIF	Nome / Designação [3]						
04080202 - OUTRAS	Lei 75/2013 de 12/09 - n.º 1 - alínea v) art.º 33	Contrato Programa de Apoio ao Desporto Motorizado (reunião de câmara 04.04.2022)	21456993	Sérgio Filipe Ribeiro Dias	3.027.882,69	1.000,00	1.000,00			
04080202 - OUTRAS	Lei 75/2013 de 12/09 - n.º 1 - alínea v) art.º 33	Contrato Programa de Apoio ao Desporto Motorizado (reunião de câmara 04.04.2022)	214124339	ANTONIO FERNANDO RODRIGUES DE SOUSA	3.027.882,69	1.000,00	1.000,00			
04080202 - OUTRAS	Lei 75/2013 de 12/09 - n.º 1 - alínea v) art.º 33	Contrato Programa de Apoio ao Desporto Motorizado (reunião de câmara 04.04.2022)	214592235	SERGIO MANUEL DA CUNHA PINTO	3.027.882,69	1.000,00	1.000,00			
04080202 - OUTRAS	Lei 75/2013 de 12/09 - n.º 1 - alínea v) art.º 33	Contrato Programa de Apoio ao Desporto Motorizado (reunião de câmara 04.04.2022)	214705153	Celso Jesus Sousa Moura	3.027.882,69	400,00	400,00			
04080202 - OUTRAS	Lei 75/2013 de 12/09 - n.º 1 - alínea v) art.º 33	Contrato Programa de Apoio ao Desporto Motorizado (reunião de câmara 04.04.2022)	216459303	BRUNO MIGUEL DA SILVA GOMES	3.027.882,69	400,00	400,00			
04080202 - OUTRAS	Lei 75/2013 de 12/09 - n.º 1 - alínea v) art.º 33	Contrato Programa de Apoio ao Desporto Motorizado (reunião de câmara 04.04.2022)	228251559	José Artur Macedo da Costa Teixeira.	3.027.882,69	1.000,00	1.000,00			
04080202 - OUTRAS	Lei 75/2013 de 12/09 - n.º 1 - alínea v) art.º 33	Contrato Programa de Apoio ao Desporto Motorizado (reunião de câmara 04.04.2022)	228385547	Romeu Cristiano da Cunha Leite	3.027.882,69	1.000,00	1.000,00			
04080202 - OUTRAS	Lei 75/2013 de 12/09 - n.º 1 - alínea v) art.º 33	Contrato Programa de Apoio ao Desporto Motorizado (reunião de câmara 04.04.2022)	228510627	BRUNO JOSE NOGUEIRA DA SILVA CAMPOS	3.027.882,69	1.000,00	1.000,00			
04080202 - OUTRAS	Lei 75/2013 de 12/09 - n.º 1 - alínea v) art.º 33	Contrato Programa de Apoio ao Desporto Motorizado (reunião de câmara 04.04.2022)	243565704	Manuel Jorge da Silva Machado	3.027.882,69	1.000,00	1.000,00			
04080202 - OUTRAS	Lei 75/2013 de 12/09 - n.º 1 - alínea v) art.º 33	Contrato Programa de Apoio ao Desporto Motorizado (reunião de câmara 04.04.2022)	247175021	NUNO MIGUEL VIEIRA QUEIROS	3.027.882,69	1.000,00	1.000,00			
04080202 - OUTRAS	Lei 75/2013 de 12/09 - n.º 1 - alínea v) art.º 33	Contrato Programa de Apoio ao Desporto Motorizado (reunião de câmara 04.04.2022)	254288065	NUNO GONCALO SANTOS RIBEIRO	3.027.882,69	4.000,00	4.000,00			
04080202 - OUTRAS	Lei 75/2013 de 12/09 - n.º 1 - alínea v) art.º 33	Contrato Programa de Apoio ao Desporto Motorizado (reunião de câmara 04.04.2022)	276929667	Lourenço Filipe Miranda da Rocha	3.027.882,69	1.000,00	1.000,00			
04080202 - OUTRAS	Lei 75/2013 de 12/09 - n.º 1 - alínea v) art.º 33	Participação Apoios Medicação - FARMÁCIA LOPES ÇAÇOLA (NIF 107381095)	107381095	Elza Fernandes Lopes Caçola	3.027.882,69	1.500,00	121,08	1.378,92		
04080202 - OUTRAS	Lei 75/2013 de 12/09 - n.º 1 - alínea v) art.º 33	Participação Apoios Medicação - FARMÁCIA LOPES ÇAÇOLA (NIF 107381095)	107381095	Elza Fernandes Lopes Caçola	3.027.882,69	879,30	879,30			
04080202 - OUTRAS	Lei 75/2013 de 12/09 - n.º 1 - alínea v) art.º 33	Participação Apoios Medicação - Farmácia Lopes Caçola (NIF 107381095)	107381095	Elza Fernandes Lopes Caçola	3.027.882,69	2.650,65	2.650,65			
04080202 - OUTRAS	Lei 75/2013 de 12/09 - n.º 1 - alínea v) art.º 33	CONFORME A NOTA DE ENCOMENDA N. 388/2022	133007235	Manuel Ribeiro de Magalhães	3.027.882,69	57,81	57,81			
04080202 - OUTRAS	Lei 75/2013 de 12/09 - n.º 1 - alínea v) art.º 33	FUNDO DE MANEIO PARA OS SERVIÇOS MUNICIPAIS E SAAS DA DIVISÃO DE AÇÃO SOCIAL	203019539	Virginia Maria Da Silva Barbosa Machado	3.027.882,69	200,00	200,00			
04080202 - OUTRAS	Lei 75/2013 de 12/09 - n.º 1 - alínea v) art.º 33	REPOSIÇÃO DO FUNDO DE MANEIO PARA OS SERVIÇOS MUNICIPAIS E SAAS DA DIVISÃO DE AÇÃO SOCIAL	203019539	Virginia Maria Da Silva Barbosa Machado	3.027.882,69	50,76	50,76			
04080202 - OUTRAS	Lei 75/2013 de 12/09 - n.º 1 - alínea v) art.º 33	REPOSIÇÃO DO FUNDO DE MANEIO PARA OS SERVIÇOS MUNICIPAIS E SAAS DA DIVISÃO DE AÇÃO SOCIAL - MÊS DE A	203019539	Virginia Maria Da Silva Barbosa Machado	3.027.882,69	81,74	81,74			

VISUALIZAR REGISTOS S/ EXECUÇÃO : N

Tipo de despesa	Disposições legais [1]	Finalidade [2]	Entidade beneficiária		Despesas Orçamentadas [4]	Despesas autorizadas [5]	Despesas pagas [6]	Despesas autorizadas e não pagas [7]=[5]-[6]	Devolução de transf. / subs. ocorrida no exercício [8]	Observações [9]
			NIF	Nome / Designação [3]						
04080202 - OUTRAS	Lei 75/2013 de 12/09 - n.º 1 - alínea v) art.º 33	REPOSIÇÃO DO FUNDO DE MANEIO PARA OS SERVIÇOS MUNICIPAIS E SAAS DA DIVISÃO DE AÇÃO SOCIAL - MÊS DE D	203019539	Virginia Maria Da Silva Barbosa Machado	3.027.882,69	132,20	132,20			
04080202 - OUTRAS	Lei 75/2013 de 12/09 - n.º 1 - alínea v) art.º 33	REPOSIÇÃO DO FUNDO DE MANEIO PARA OS SERVIÇOS MUNICIPAIS E SAAS DA DIVISÃO DE AÇÃO SOCIAL - MÊS DE F	203019539	Virginia Maria Da Silva Barbosa Machado	3.027.882,69	19,75	19,75			
04080202 - OUTRAS	Lei 75/2013 de 12/09 - n.º 1 - alínea v) art.º 33	REPOSIÇÃO DO FUNDO DE MANEIO PARA OS SERVIÇOS MUNICIPAIS E SAAS DA DIVISÃO DE AÇÃO SOCIAL - MÊS DE J	203019539	Virginia Maria Da Silva Barbosa Machado	3.027.882,69	44,88	44,88			
04080202 - OUTRAS	Lei 75/2013 de 12/09 - n.º 1 - alínea v) art.º 33	REPOSIÇÃO DO FUNDO DE MANEIO PARA OS SERVIÇOS MUNICIPAIS E SAAS DA DIVISÃO DE AÇÃO SOCIAL - MÊS DE J	203019539	Virginia Maria Da Silva Barbosa Machado	3.027.882,69	46,72	46,72			
04080202 - OUTRAS	Lei 75/2013 de 12/09 - n.º 1 - alínea v) art.º 33	REPOSIÇÃO DO FUNDO DE MANEIO PARA OS SERVIÇOS MUNICIPAIS E SAAS DA DIVISÃO DE AÇÃO SOCIAL - MÊS DE J	203019539	Virginia Maria Da Silva Barbosa Machado	3.027.882,69	27,65	27,65			
04080202 - OUTRAS	Lei 75/2013 de 12/09 - n.º 1 - alínea v) art.º 33	REPOSIÇÃO DO FUNDO DE MANEIO PARA OS SERVIÇOS MUNICIPAIS E SAAS DA DIVISÃO DE AÇÃO SOCIAL - MÊS DE M	203019539	Virginia Maria Da Silva Barbosa Machado	3.027.882,69	19,41	19,41			
04080202 - OUTRAS	Lei 75/2013 de 12/09 - n.º 1 - alínea v) art.º 33	REPOSIÇÃO DO FUNDO DE MANEIO PARA OS SERVIÇOS MUNICIPAIS E SAAS DA DIVISÃO DE AÇÃO SOCIAL - MÊS DE M	203019539	Virginia Maria Da Silva Barbosa Machado	3.027.882,69	25,94	25,94			
04080202 - OUTRAS	Lei 75/2013 de 12/09 - n.º 1 - alínea v) art.º 33	REPOSIÇÃO DO FUNDO DE MANEIO PARA OS SERVIÇOS MUNICIPAIS E SAAS DA DIVISÃO DE AÇÃO SOCIAL - MÊS DE N	203019539	Virginia Maria Da Silva Barbosa Machado	3.027.882,69	111,45	111,45			
04080202 - OUTRAS	Lei 75/2013 de 12/09 - n.º 1 - alínea v) art.º 33	REPOSIÇÃO DO FUNDO DE MANEIO PARA OS SERVIÇOS MUNICIPAIS E SAAS DA DIVISÃO DE AÇÃO SOCIAL - MÊS DE O	203019539	Virginia Maria Da Silva Barbosa Machado	3.027.882,69	27,70	27,70			
04080202 - OUTRAS	Lei 75/2013 de 12/09 - n.º 1 - alínea v) art.º 33	REPOSIÇÃO DO FUNDO DE MANEIO PARA OS SERVIÇOS MUNICIPAIS E SAAS DA DIVISÃO DE AÇÃO SOCIAL - MÊS DE S	203019539	Virginia Maria Da Silva Barbosa Machado	3.027.882,69	50,90	50,90			
04080202 - OUTRAS	Lei 75/2013 de 12/09 - n.º 1 - alínea v) art.º 33	Comparticipação no âmbito do Protocolo de Colaboração para Aquisição de Lentes e/ou Armações - Ótica	500586934	Almeida, Costa, Cerdeira e Cª, Lda.	3.027.882,69	1.000,00	150,00	850,00		
04080202 - OUTRAS	Lei 75/2013 de 12/09 - n.º 1 - alínea v) art.º 33	Apoio em fraldas conforme orçamento em anexo.	500726019	COPAGRI - COOPERATIVA AGRICOLA DE LOUSADA	3.027.882,69	15,98	15,98			
04080202 - OUTRAS	Lei 75/2013 de 12/09 - n.º 1 - alínea v) art.º 33	CONFORME A NOTA DE ENCOMENDA N. 1196/2021	500726019	COPAGRI - COOPERATIVA AGRICOLA DE LOUSADA	3.027.882,69	6.052,34	4.732,11	1.320,23		
04080202 - OUTRAS	Lei 75/2013 de 12/09 - n.º 1 - alínea v) art.º 33	CONFORME PCO N.º ML/205/CPW/B/2021	500726019	COPAGRI - COOPERATIVA AGRICOLA DE LOUSADA	3.027.882,69	8.138,96	8.136,95	2,01		
04080202 - OUTRAS	Lei 75/2013 de 12/09 - n.º 1 - alínea v) art.º 33	CONFORME PCO N.º ML/472/CPW/B/2022	500726019	COPAGRI - COOPERATIVA AGRICOLA DE LOUSADA	3.027.882,69	116.777,49	57.355,18	59.422,31		
04080202 - OUTRAS	Lei 75/2013 de 12/09 - n.º 1 - alínea v) art.º 33	Comparticipação apoios óticas - Centro Ótico Boa Imagem, S.A. (NIF 502282487)	502282487	Centro Optico Boa Imagem, S.a	3.027.882,69	1.000,00	550,00	450,00		
04080202 - OUTRAS	Lei 75/2013 de 12/09 - n.º 1 - alínea v) art.º 33	Comparticipação no âmbito do Protocolo de Colaboração para Aquisição de Lentes e/ou Armações - Centr	502282487	Centro Optico Boa Imagem, S.a	3.027.882,69	1.000,00	350,00	650,00		

VISUALIZAR REGISTOS S/ EXECUÇÃO : N

Tipo de despesa	Disposições legais [1]	Finalidade [2]	Entidade beneficiária		Despesas Orçamentadas [4]	Despesas autorizadas [5]	Despesas pagas [6]	Despesas autorizadas e não pagas [7]=[5]-[6]	Devolução de transf. / subs. ocorrida no exercício [8]	Observações [9]
			NIF	Nome / Designação [3]						
04080202 - OUTRAS	Lei 75/2013 de 12/09 - n.º 1 - alínea v) art.º 33	Comparticipação apoios óticas - CDL - Casa dos Óculos de Lousada, Lda (NIF 503882011)	503882011	Cdl - Casa Dos Oculos de Lousada, Lda	3.027.882,69	330,00	330,00			
04080202 - OUTRAS	Lei 75/2013 de 12/09 - n.º 1 - alínea v) art.º 33	Comparticipação no âmbito do Protocolo de Colaboração para Aquisição de Lentes e/ou Armações - CDL -	503882011	Cdl - Casa Dos Oculos de Lousada, Lda	3.027.882,69	1.000,00	770,00	230,00		
04080202 - OUTRAS	Lei 75/2013 de 12/09 - n.º 1 - alínea v) art.º 33	CONFORME A NOTA DE ENCOMENDA N. 1174/2021	504149806	Farmacia Confiança da Vila Lda	3.027.882,69	67,80	67,80			
04080202 - OUTRAS	Lei 75/2013 de 12/09 - n.º 1 - alínea v) art.º 33	Comparticipação Apoios Medicação -	504149806	Farmacia Confiança da Vila Lda	3.027.882,69	1.194,55	1.194,55			
04080202 - OUTRAS	Lei 75/2013 de 12/09 - n.º 1 - alínea v) art.º 33	Comparticipação Apoios Medicação - FARMACIA CONFIANÇA DA VILA (NIPC 504149806)	504149806	Farmacia Confiança da Vila Lda	3.027.882,69	1.500,00	378,66	1.121,34		
04080202 - OUTRAS	Lei 75/2013 de 12/09 - n.º 1 - alínea v) art.º 33	Comparticipação Apoios Medicação - Farmácia Confiança da Vila (NIF 504149806)	504149806	Farmacia Confiança da Vila Lda	3.027.882,69	2.458,49	2.428,00	30,49		
04080202 - OUTRAS	Lei 75/2013 de 12/09 - n.º 1 - alínea v) art.º 33	Comparticipação Apoios Medicação - Farmácia Silva Rocha (NIF 505236273)	505236273	FARMACIA SILVA ROCHA UNIPESSOAL LDA	3.027.882,69	160,00	160,00			
04080202 - OUTRAS	Lei 75/2013 de 12/09 - n.º 1 - alínea v) art.º 33	Comparticipação Apoios Medicação - Farmácia Silva Rocha (NIF 505236273)	505236273	FARMACIA SILVA ROCHA UNIPESSOAL LDA	3.027.882,69	4.250,56	210,43	4.040,13		
04080202 - OUTRAS	Lei 75/2013 de 12/09 - n.º 1 - alínea v) art.º 33	Apoio BAT (ofício 1181/22) - Lousada Médica (Joaquim Oliveira & Aires Lda - NIF 505944804)	505944804	JOAQUIM DE OLIVEIRA & AIRES, LDA	3.027.882,69	680,30	680,30			
04080202 - OUTRAS	Lei 75/2013 de 12/09 - n.º 1 - alínea v) art.º 33	Apoio BAT (ofício 1183/22) - Lousada Médica (Joaquim Oliveira & Aires, Lda - NIF 505944804)	505944804	JOAQUIM DE OLIVEIRA & AIRES, LDA	3.027.882,69	300,00	300,00			
04080202 - OUTRAS	Lei 75/2013 de 12/09 - n.º 1 - alínea v) art.º 33	CONFORME A NOTA DE ENCOMENDA N. 1057/2021	505944804	JOAQUIM DE OLIVEIRA & AIRES, LDA	3.027.882,69	342,30	342,30			
04080202 - OUTRAS	Lei 75/2013 de 12/09 - n.º 1 - alínea v) art.º 33	CONFORME A NOTA DE ENCOMENDA N. 116/2022	505944804	JOAQUIM DE OLIVEIRA & AIRES, LDA	3.027.882,69	342,00	342,00			
04080202 - OUTRAS	Lei 75/2013 de 12/09 - n.º 1 - alínea v) art.º 33	CONFORME A NOTA DE ENCOMENDA N. 568/2022	505944804	JOAQUIM DE OLIVEIRA & AIRES, LDA	3.027.882,69	358,20	358,20			
04080202 - OUTRAS	Lei 75/2013 de 12/09 - n.º 1 - alínea v) art.º 33	CONFORME A NOTA DE ENCOMENDA N. 962/2022	505944804	JOAQUIM DE OLIVEIRA & AIRES, LDA	3.027.882,69	384,90	384,90			
04080202 - OUTRAS	Lei 75/2013 de 12/09 - n.º 1 - alínea v) art.º 33	Ref. 6546 - Banco de Ajudas Técnicas (Cama articulada)	505944804	JOAQUIM DE OLIVEIRA & AIRES, LDA	3.027.882,69	2.309,20	2.309,20			
04080202 - OUTRAS	Lei 75/2013 de 12/09 - n.º 1 - alínea v) art.º 33	Pagamento mensalidade creche: menor Carolina da Rocha Babo Noqueira - Associação Coração Solidário S	506572358	ASSOCIAÇÃO CORAÇÃO SOLIDÁRIO DE S.MIGUEL DE SILVARES	3.027.882,69	1.288,31	1.288,31			
04080202 - OUTRAS	Lei 75/2013 de 12/09 - n.º 1 - alínea v) art.º 33	Pagamento mensalidade creche: menor Santiago Lopes de Azevedo da Rocha - Associação Coração Solidári	506572358	ASSOCIAÇÃO CORAÇÃO SOLIDÁRIO DE S.MIGUEL DE SILVARES	3.027.882,69	1.209,15	1.209,15			
04080202 - OUTRAS	Lei 75/2013 de 12/09 - n.º 1 - alínea v) art.º 33	Comparticipação Apoios Medicação - Farmácia Aveleda (NIF 507506278)	507506278	Sara Brigida Pereira Silva, Unipessoal, Lda.	3.027.882,69	1.897,12	719,96	1.177,16		
04080202 - OUTRAS	Lei 75/2013 de 12/09 - n.º 1 - alínea v) art.º 33	Comparticipação Apoios Medicação - Farmácia Aveleda (NIF 507506278)	507506278	Sara Brigida Pereira Silva, Unipessoal, Lda.	3.027.882,69	280,00	280,00			
04080202 - OUTRAS	Lei 75/2013 de 12/09 - n.º 1 - alínea v) art.º 33	Comparticipação apoios óticas - Aguiar & Biscaia 2, Lda (NIF 508813832)	508813832	Aguiar & Biscaia 2, Lda	3.027.882,69	450,00	450,00			

VISUALIZAR REGISTOS S/ EXECUÇÃO : N

Tipo de despesa	Disposições legais [1]	Finalidade [2]	Entidade beneficiária		Despesas Orçamentadas [4]	Despesas autorizadas [5]	Despesas pagas [6]	Despesas autorizadas e não pagas [7]=[5]-[6]	Devolução de transf. / subs. ocorrida no exercício [8]	Observações [9]
			NIF	Nome / Designação [3]						
04080202 - OUTRAS	Lei 75/2013 de 12/09 - n.º 1 - alínea v) art.º 33	Participação no âmbito do Protocolo de Colaboração para Aquisição de Lentes e/ou Armações - Aguaia	508813832	Aguiar & Biscaia 2, Lda	3.027.882,69	1.000,00	980,00	20,00		
04080202 - OUTRAS	Lei 75/2013 de 12/09 - n.º 1 - alínea v) art.º 33	Participação apoios óticas	510727905	Opticália Grupo Goldopticas Lda (NIF 510727905)	3.027.882,69	850,00	625,00	225,00		
04080202 - OUTRAS	Lei 75/2013 de 12/09 - n.º 1 - alínea v) art.º 33	Participação no âmbito do Protocolo de Colaboração para Aquisição de Lentes e/ou Armações - Optic	510727905	Opticália Grupo Goldopticas Lda	3.027.882,69	1.000,00	275,00	725,00		
04080202 - OUTRAS	Lei 75/2013 de 12/09 - n.º 1 - alínea v) art.º 33	ADICIONAL (RED 1309) - Participação apoios em medicação - Protocolo de colaboração com a Associaç	513696628	Associação Dignidade	3.027.882,69	1.800,00	1.800,00			
04080202 - OUTRAS	Lei 75/2013 de 12/09 - n.º 1 - alínea v) art.º 33	Participação apoios em medicação - Protocolo de colaboração com a Associação Dignidade (Programa	513696628	Associação Dignidade	3.027.882,69	25.000,00	17.795,00	7.205,00		
04080202 - OUTRAS	Lei 75/2013 de 12/09 - n.º 1 - alínea v) art.º 33	Participação Apoios Medicação - FARMÁCIA AMÂNDIO (NIPC 514050993)	514050993	Farmacia Amândio, Unipessoal, Lda	3.027.882,69	800,00	800,00			
04080202 - OUTRAS	Lei 75/2013 de 12/09 - n.º 1 - alínea v) art.º 33	Participação Apoios Medicação - FARMÁCIA AMÂNDIO (NIPC 514050993)	514050993	Farmacia Amândio, Unipessoal, Lda	3.027.882,69	1.500,00	369,75	1.130,25		
04080202 - OUTRAS	Lei 75/2013 de 12/09 - n.º 1 - alínea v) art.º 33	Participação Apoios Medicação - Farmácia Amândio (NIF 514050993)	514050993	Farmacia Amândio, Unipessoal, Lda	3.027.882,69	1.748,98	1.748,98			
04080202 - OUTRAS	Lei 75/2013 de 12/09 - n.º 1 - alínea v) art.º 33	Participação apoios óticas	514337311	Ezequiel Vaz Leite - Optica, Unipessoal, Lda.	3.027.882,69	550,00	550,00			
04080202 - OUTRAS	Lei 75/2013 de 12/09 - n.º 1 - alínea v) art.º 33	Participação no âmbito do Protocolo de Colaboração para Aquisição de Lentes e/ou Armações - Mais	514337311	Ezequiel Vaz Leite - Optica, Unipessoal, Lda.	3.027.882,69	1.000,00	100,00	900,00		
04080202 - OUTRAS	Lei 75/2013 de 12/09 - n.º 1 - alínea v) art.º 33	Participação Apoios Medicação -	514593083	Farmacia Maria Emilia Silva Marques Unipessoal	3.027.882,69	840,00	840,00			
04080202 - OUTRAS	Lei 75/2013 de 12/09 - n.º 1 - alínea v) art.º 33	Participação Apoios Medicação - Farmácia Silva Marques (NIF 514593083)	514593083	Farmacia Maria Emilia Silva Marques Unipessoal	3.027.882,69	3.372,10	585,55	2.786,55		
04080202 - OUTRAS	Lei 75/2013 de 12/09 - n.º 1 - alínea v) art.º 33	Participação Apoios Medicação -	514645997	Farmácia Srª da Aparecida Unipessoal Lda	3.027.882,69	40,00	40,00			
04080202 - OUTRAS	Lei 75/2013 de 12/09 - n.º 1 - alínea v) art.º 33	Participação Apoios Medicação - Farmácia Senhora da Aparecida (NIF 514645997)	514645997	Farmácia Srª da Aparecida Unipessoal Lda	3.027.882,69	2.608,40	634,92	1.973,48		
04080202 - OUTRAS	Lei 75/2013 de 12/09 - n.º 1 - alínea v) art.º 33	Participação Apoios Medicação - FARMÁCIA 1907 SAÚDE E BEM ESTAR (NIPC 514694068)	514694068	1907- Saúde e Bem- Estar, Lda	3.027.882,69	1.500,00	481,43	1.018,57		
04080202 - OUTRAS	Lei 75/2013 de 12/09 - n.º 1 - alínea v) art.º 33	Participação Apoios Medicação - FARMÁCIA 1907 SAÚDE E BEM ESTAR (NIPC 514694068)	514694068	1907- Saúde e Bem- Estar, Lda	3.027.882,69	1.880,00	1.880,00			
04080202 - OUTRAS	Lei 75/2013 de 12/09 - n.º 1 - alínea v) art.º 33	Participação Apoios Medicação - Farmácia 1907 Saúde e Bem Estar (NIF 514694068)	514694068	1907- Saúde e Bem- Estar, Lda	3.027.882,69	1.726,07	1.726,07			

VISUALIZAR REGISTOS S/ EXECUÇÃO : N

Tipo de despesa	Disposições legais [1]	Finalidade [2]	Entidade beneficiária		Despesas Orçamentadas [4]	Despesas autorizadas [5]	Despesas pagas [6]	Despesas autorizadas e não pagas [7]=[5]-[6]	Devolução de transf. / subs. ocorrida no exercício [8]	Observações [9]
			NIF	Nome / Designação [3]						
04080202 - OUTRAS	Lei 75/2013 de 12/09 - n.º 1 - alínea v) art.º 33	Participação no âmbito do Protocolo de Colaboração para Aquisição de Lentes e/ou Armações - Ótica	515717606	Ótica Olhar de Ouro Lda	3.027.882,69	1.000,00	150,00	850,00		
04080202 - OUTRAS	Lei 75/2013 de 12/09 - n.º 1 - alínea v) art.º 33	Participação Apoios Medicação -	515820482	Farmacia Meinedo - Sandra Pedra & Vieira, Lda	3.027.882,69	80,00	80,00			
04080202 - OUTRAS	Lei 75/2013 de 12/09 - n.º 1 - alínea v) art.º 33	Participação Apoios Medicação - Farmácia Meinedo (NIF 515820482)	515820482	Farmacia Meinedo - Sandra Pedra & Vieira, Lda	3.027.882,69	2.550,94	97,42	2.453,52		
040902 - RESTO DO MUNDO- UNIÃO EUROPEIA- PAÍSES-MEMBROS	Decreto Regulamentar 84-a/2007 de 10/12 - FSE	PROJETO ECO-CENT - ERASMUS - 1.º ADIANTAMENTO AOS PARCEIROS	12153022V	Cardet - Centre For The Advancement Of Research & Development In Educational Tec	3.027.882,69	10.562,00	10.562,00			
040902 - RESTO DO MUNDO- UNIÃO EUROPEIA- PAÍSES-MEMBROS	Decreto Regulamentar 84-a/2007 de 10/12 - FSE	PROJETO ECO-CENT - ERASMUS - 1.º ADIANTAMENTO AOS PARCEIROS	24739080	Sepectrum Research Centre Clg	3.027.882,69	19.491,20	19.491,20			
040902 - RESTO DO MUNDO- UNIÃO EUROPEIA- PAÍSES-MEMBROS	Decreto Regulamentar 84-a/2007 de 10/12 - FSE	PROJETO ECO-CENT - ERASMUS - 1.º ADIANTAMENTO AOS PARCEIROS	37/536/51216	Skills Elevation Fhb	3.027.882,69	13.297,60	13.297,60			
040902 - RESTO DO MUNDO- UNIÃO EUROPEIA- PAÍSES-MEMBROS	Decreto Regulamentar 84-a/2007 de 10/12 - FSE	PROJETO "KIDS IN aCTION" - PROGRAMA ERASMUS+1 - 2.º TRANCHE	7280022374	Pendik Municipality	3.027.882,69	4.668,00	4.668,00			
040902 - RESTO DO MUNDO- UNIÃO EUROPEIA- PAÍSES-MEMBROS	Decreto Regulamentar 84-a/2007 de 10/12 - FSE	PROJETO ECO-CENT - ERASMUS - 1.º ADIANTAMENTO AOS PARCEIROS	73354376	Gospodarska Zbornica Slovenije	3.027.882,69	10.324,00	10.324,00			
040902 - RESTO DO MUNDO- UNIÃO EUROPEIA- PAÍSES-MEMBROS	Decreto Regulamentar 84-a/2007 de 10/12 - FSE	PROJETO ECO-CENT - ERASMUS - 1.º ADIANTAMENTO AOS PARCEIROS	B6117611755	Bulgarian - Romanian Chamber Of Commerce And Industry	3.027.882,69	7.635,60	7.635,60			
040902 - RESTO DO MUNDO- UNIÃO EUROPEIA- PAÍSES-MEMBROS	Decreto Regulamentar 84-a/2007 de 10/12 - FSE	PROJETO "KIDS IN aCTION" - PROGRAMA ERASMUS+1 - 2.º TRANCHE	G99047672	Fundación Universidad San Jorge	3.027.882,69	4.816,00	4.816,00			
040902 - RESTO DO MUNDO- UNIÃO EUROPEIA- PAÍSES-MEMBROS	Decreto Regulamentar 84-a/2007 de 10/12 - FSE	PROJETO ECO-CENT - ERASMUS - 1.º ADIANTAMENTO AOS PARCEIROS	GR-090264862	Panepistimio Aigaiou	3.027.882,69	11.022,00	11.022,00			
Total transferências correntes					21.195.178,83	2.898.132,70	2.760.490,80	137.641,90	11.364,12	
Transferências de capital										
08050102 - FREGUESIAS	Lei 75/2013 de 12/09 - art.º 131	Acordo de execução de Obras e Melhoramentos da rede Viária e Espaços Públicos - Atualização anual (2	507183568	Freguesia de Aveleda	1.064.683,80	1.247,73	1.247,73			
08050102 - FREGUESIAS	Lei 75/2013 de 12/09 - art.º 131	Acordo de execução de Obras e Melhoramentos na Rede Viária e Espaços Públicos - Freguesia de Aveleda	507183568	Freguesia de Aveleda	1.064.683,80	11.388,00	11.388,00			
08050102 - FREGUESIAS	Lei 75/2013 de 12/09 - art.º 131	Acordo de execução de Obras e Melhoramentos na Rede Viária e Espaços Públicos - Freguesia de Aveleda	507183568	Freguesia de Aveleda	1.064.683,80	10.512,00	10.512,00			
08050102 - FREGUESIAS	Lei 75/2013 de 12/09 - art.º 131	Acordo de execução de Obras e Melhoramentos da Rede Viária e Espaços Públicos - Atualização anual (2	507341023	Freguesia de Cai de Rei	1.064.683,80	1.566,79	1.566,79			
08050102 - FREGUESIAS	Lei 75/2013 de 12/09 - art.º 131	Acordo de execução de Obras e Melhoramentos na Rede Viária e Espaços Públicos - Freguesia de Cai de d	507341023	Freguesia de Cai de Rei	1.064.683,80	13.200,00	13.200,00			
08050102 - FREGUESIAS	Lei 75/2013 de 12/09 - art.º 131	Acordo de execução de Obras e Melhoramentos na Rede Viária e Espaços Públicos - Freguesia de Cai de d	507341023	Freguesia de Cai de Rei	1.064.683,80	14.300,00	14.300,00			
08050102 - FREGUESIAS	Lei 75/2013 de 12/09 - art.º 131	Junta de Freguesia de Cai de Rei - Protocolo de participação de sinalização (Ano 2022) - NIF: 5	507341023	Freguesia de Cai de Rei	1.064.683,80	456,05	456,05			

VISUALIZAR REGISTOS S/ EXECUÇÃO : N

Tipo de despesa	Disposições legais [1]	Finalidade [2]	Entidade beneficiária		Despesas Orçamentadas [4]	Despesas autorizadas [5]	Despesas pagas [6]	Despesas autorizadas e não pagas [7]=[5]-[6]	Devolução de transf. / subs. ocorrida no exercício [8]	Observações [9]
			NIF	Nome / Designação [3]						
08050102 - FREGUESIAS	Lei 75/2013 de 12/09 - art.º 131	Acordo de execução de Obras e Melhoramentos da Rede Viária e Espaços Públicos - Atualização anual (2	507502868	Freguesia de Torno	1.064.683,80	1.492,72	1.492,72			
08050102 - FREGUESIAS	Lei 75/2013 de 12/09 - art.º 131	Acordo de execução de Obras e Melhoramentos na Rede Viária e Espaços Públicos - Freguesia do Torno -	507502868	Freguesia de Torno	1.064.683,80	13.624,00	13.624,00			
08050102 - FREGUESIAS	Lei 75/2013 de 12/09 - art.º 131	Acordo de execução de Obras e Melhoramentos na Rede Viária e Espaços Públicos - Freguesia do Torno -	507502868	Freguesia de Torno	1.064.683,80	12.576,00	12.576,00			
08050102 - FREGUESIAS	Lei 75/2013 de 12/09 - art.º 131	Subsídio - Programa de apoio às Juntas de freguesia para aquisição de viaturas de transporte escolar	507502868	Freguesia de Torno	1.064.683,80	12.000,00	12.000,00			
08050102 - FREGUESIAS	Lei 75/2013 de 12/09 - art.º 131	Acordo de execução de Obras e Melhoramentos da Rede Viária e Espaços Públicos - Atualização anual (2	507581873	Freguesia de Vilar do Torno e Alentem	1.064.683,80	1.270,52	1.270,52			
08050102 - FREGUESIAS	Lei 75/2013 de 12/09 - art.º 131	Acordo de execução de Obras e Melhoramentos na Rede Viária e Espaços Públicos - Freguesia de Vilar d	507581873	Freguesia de Vilar do Torno e Alentem	1.064.683,80	11.596,00	11.596,00			
08050102 - FREGUESIAS	Lei 75/2013 de 12/09 - art.º 131	Acordo de execução de Obras e Melhoramentos na Rede Viária e Espaços Públicos - Freguesia de Vilar d	507581873	Freguesia de Vilar do Torno e Alentem	1.064.683,80	10.704,00	10.704,00			
08050102 - FREGUESIAS	Lei 75/2013 de 12/09 - art.º 131	Acordo de execução para gestão e manutenção do Parque de Vilar - Uunta de Freguesia de Vilar do Tor	507581873	Freguesia de Vilar do Torno e Alentem	1.064.683,80	23.000,00	23.000,00			
08050102 - FREGUESIAS	Lei 75/2013 de 12/09 - art.º 131	Junta de Freguesia de Vilar do Torno e Alentem - Construção da cobertura de espaço para garagem e ar	507581873	Freguesia de Vilar do Torno e Alentem	1.064.683,80	27.500,00	13.750,00	13.750,00		
08050102 - FREGUESIAS	Lei 75/2013 de 12/09 - art.º 131	Acordo de execução de Obras e Melhoramentos da Rede Viária e Espaços Públicos - Atualização anual (2	507643593	Freguesia de Meinedo	1.064.683,80	1.697,83	1.697,83			
08050102 - FREGUESIAS	Lei 75/2013 de 12/09 - art.º 131	Acordo de execução de Obras e Melhoramentos na Rede Viária e Espaços Públicos - Freguesia de Meinedo	507643593	Freguesia de Meinedo	1.064.683,80	14.304,00	14.304,00			
08050102 - FREGUESIAS	Lei 75/2013 de 12/09 - art.º 131	Acordo de execução de Obras e Melhoramentos na Rede Viária e Espaços Públicos - Freguesia de Meinedo	507643593	Freguesia de Meinedo	1.064.683,80	15.496,00	15.496,00			
08050102 - FREGUESIAS	Lei 75/2013 de 12/09 - art.º 131	Junta de Freguesia de Meinedo - Protocolo de participação de sinalização (Ano 2021) - NIF: 507 64	507643593	Freguesia de Meinedo	1.064.683,80	1.458,34	1.458,34			
08050102 - FREGUESIAS	Lei 75/2013 de 12/09 - art.º 131	Junta de Freguesia de Meinedo - Subsídio - Pavilhão Gimnodesportivo de Meinedo	507643593	Freguesia de Meinedo	1.064.683,80	16.739,32	15.739,32	1.000,00		
08050102 - FREGUESIAS	Lei 75/2013 de 12/09 - art.º 131	Acordo de execução de Obras e Melhoramentos da Rede Viária e Espaços Públicos - Atualização anual (2	507927117	Freguesia de Sousela	1.064.683,80	1.390,17	1.390,17			

VISUALIZAR REGISTOS S/ EXECUÇÃO : N

Tipo de despesa	Disposições legais [1]	Finalidade [2]	Entidade beneficiária		Despesas Orçamentadas [4]	Despesas autorizadas [5]	Despesas pagas [6]	Despesas autorizadas e não pagas [7]=[5]-[6]	Devolução de transf. / subs. ocorrida no exercício [8]	Observações [9]
			NIF	Nome / Designação [3]						
08050102 - FREGUESIAS	Lei 75/2013 de 12/09 - art.º 131	Acordo de execução de Obras e Melhoramentos na Rede Viária e Espaços Públicos - Freguesia de Sousela	507927117	Freguesia de Sousela	1.064.683,80	11.712,00	11.712,00			
08050102 - FREGUESIAS	Lei 75/2013 de 12/09 - art.º 131	Acordo de execução de Obras e Melhoramentos na Rede Viária e Espaços Públicos - Freguesia de Sousela	507927117	Freguesia de Sousela	1.064.683,80	12.688,00	12.688,00			
08050102 - FREGUESIAS	Lei 75/2013 de 12/09 - art.º 131	Junta de Freguesia de Sousela - Atribuição de subsídio - Requalificação da cobertura e pintura da Se	507927117	Freguesia de Sousela	1.064.683,80	10.000,00	10.000,00			
08050102 - FREGUESIAS	Lei 75/2013 de 12/09 - art.º 131	Junta de Freguesia de Sousela - Subsídio - Vedação do Ringue	507927117	Freguesia de Sousela	1.064.683,80	8.413,20	4.206,60	4.206,60		
08050102 - FREGUESIAS	Lei 75/2013 de 12/09 - art.º 131	Acordo de execução de Obras e Melhoramentos da Rede Viária e Espaços Públicos - Atualização anual (2	508224136	Freguesia de Lodares	1.064.683,80	1.435,75	1.435,75			
08050102 - FREGUESIAS	Lei 75/2013 de 12/09 - art.º 131	Acordo de execução de Obras e Melhoramentos na Rede Viária e Espaços Públicos - Freguesia de Lodares	508224136	Freguesia de Lodares	1.064.683,80	13.104,00	13.104,00			
08050102 - FREGUESIAS	Lei 75/2013 de 12/09 - art.º 131	Acordo de execução de Obras e Melhoramentos na Rede Viária e Espaços Públicos - Freguesia de Lodares	508224136	Freguesia de Lodares	1.064.683,80	12.096,00	12.096,00			
08050102 - FREGUESIAS	Lei 75/2013 de 12/09 - art.º 131	Acordo de execução de Obras e Melhoramentos da Rede Viária e Espaços Públicos - Atualização anual (2	508638518	Freguesia de Macieira	1.064.683,80	1.224,94	1.224,94			
08050102 - FREGUESIAS	Lei 75/2013 de 12/09 - art.º 131	Acordo de execução de Obras e Melhoramentos na Rede Viária e Espaços Públicos - Freguesia de Macieira	508638518	Freguesia de Macieira	1.064.683,80	10.320,00	10.320,00			
08050102 - FREGUESIAS	Lei 75/2013 de 12/09 - art.º 131	Acordo de execução de Obras e Melhoramentos na Rede Viária e Espaços Públicos - Freguesia de Macieira	508638518	Freguesia de Macieira	1.064.683,80	11.180,00	11.180,00			
08050102 - FREGUESIAS	Lei 75/2013 de 12/09 - art.º 131	Acordo de execução de Obras e Melhoramentos da Rede Viária e Espaços Públicos - Atualização anual (2	508651760	Freguesia de Nevogilde	1.064.683,80	1.572,49	1.572,49			
08050102 - FREGUESIAS	Lei 75/2013 de 12/09 - art.º 131	Acordo de execução de Obras e Melhoramentos na Rede Viária e Espaços Públicos - Freguesia de Nevogilde	508651760	Freguesia de Nevogilde	1.064.683,80	13.248,00	13.248,00			
08050102 - FREGUESIAS	Lei 75/2013 de 12/09 - art.º 131	Acordo de execução de Obras e Melhoramentos na Rede Viária e Espaços Públicos - Freguesia de Nevogilde	508651760	Freguesia de Nevogilde	1.064.683,80	14.352,00	14.352,00			
08050102 - FREGUESIAS	Lei 75/2013 de 12/09 - art.º 131	Acordo de execução de Obras e Melhoramentos da Rede Viária e Espaços Públicos - Atualização anual (2	510836020	União de Freguesias de Cernadelo e Lousada São Miguel e Santa Margarida	1.064.683,80	3.230,43	3.230,43			
08050102 - FREGUESIAS	Lei 75/2013 de 12/09 - art.º 131	Acordo de execução de Obras e Melhoramentos na Rede Viária e Espaços Públicos - União de Freguesias	510836020	União de Freguesias de Cernadelo e Lousada São Miguel e Santa Margarida	1.064.683,80	29.484,00	29.484,00			

VISUALIZAR REGISTOS S/ EXECUÇÃO : N

Tipo de despesa	Disposições legais [1]	Finalidade [2]	Entidade beneficiária		Despesas Orçamentadas [4]	Despesas autorizadas [5]	Despesas pagas [6]	Despesas autorizadas e não pagas [7]=[5]-[6]	Devolução de transf. / subs. ocorrida no exercício [8]	Observações [9]
			NIF	Nome / Designação [3]						
08050102 - FREGUESIAS	Lei 75/2013 de 12/09 - art.º 131	Acordo de execução de Obras e Melhoramentos na Rede Viária e Espaços Públicos - União de Freguesias	510836020	União de Freguesias de Cernadelo e Lousada São Miguel e Santa Margarida	1.064.683,80	27.216,00	27.216,00			
08050102 - FREGUESIAS	Lei 75/2013 de 12/09 - art.º 131	Acordo de execução de Obras e Melhoramentos da Rede Viária e Espaços Públicos - Atualização anual (2)	510836372	União Das Freguesias de Cristelos, Boim e Ordem	1.064.683,80	3.851,45	3.851,45			
08050102 - FREGUESIAS	Lei 75/2013 de 12/09 - art.º 131	Acordo de execução de Obras e Melhoramentos na Rede Viária e Espaços Públicos - União de Freguesias	510836372	União Das Freguesias de Cristelos, Boim e Ordem	1.064.683,80	35.152,00	35.152,00			
08050102 - FREGUESIAS	Lei 75/2013 de 12/09 - art.º 131	Acordo de execução de Obras e Melhoramentos na Rede Viária e Espaços Públicos - União de Freguesias	510836372	União Das Freguesias de Cristelos, Boim e Ordem	1.064.683,80	32.448,00	32.448,00			
08050102 - FREGUESIAS	Lei 75/2013 de 12/09 - art.º 131	Acordo de execução de Obras e Melhoramentos da Rede Viária e Espaços Públicos - Atualização anual (2)	510836801	União de Freguesias de Figueiras e Covas	1.064.683,80	2.444,19	2.444,19			
08050102 - FREGUESIAS	Lei 75/2013 de 12/09 - art.º 131	Acordo de execução de Obras e Melhoramentos na Rede Viária e Espaços Públicos - União de Freguesias	510836801	União de Freguesias de Figueiras e Covas	1.064.683,80	20.592,00	20.592,00			
08050102 - FREGUESIAS	Lei 75/2013 de 12/09 - art.º 131	Acordo de execução de Obras e Melhoramentos na Rede Viária e Espaços Públicos - União de Freguesias	510836801	União de Freguesias de Figueiras e Covas	1.064.683,80	22.308,00	22.308,00			
08050102 - FREGUESIAS	Lei 75/2013 de 12/09 - art.º 131	Acordo de execução de Obras e Melhoramentos da Rede Viária e Espaços Públicos - Atualização anual (2)	510837638	Freguesia de Lustosa e Barrosas (santo Estevão)	1.064.683,80	2.979,75	2.979,75			
08050102 - FREGUESIAS	Lei 75/2013 de 12/09 - art.º 131	Acordo de execução de Obras e Melhoramentos na Rede Viária e Espaços Públicos - União de Freguesias	510837638	Freguesia de Lustosa e Barrosas (santo Estevão)	1.064.683,80	27.196,00	27.196,00			
08050102 - FREGUESIAS	Lei 75/2013 de 12/09 - art.º 131	Acordo de execução de Obras e Melhoramentos na Rede Viária e Espaços Públicos - União de Freguesias	510837638	Freguesia de Lustosa e Barrosas (santo Estevão)	1.064.683,80	25.104,00	25.104,00			
08050102 - FREGUESIAS	Lei 75/2013 de 12/09 - art.º 131	Acordo de execução de Obras e Melhoramentos da Rede Viária e Espaços Públicos - Atualização anual (2)	510838227	União de Freguesias de Nespereira e Casais	1.064.683,80	2.444,19	2.444,19			
08050102 - FREGUESIAS	Lei 75/2013 de 12/09 - art.º 131	Acordo de execução de Obras e Melhoramentos na Rede Viária e Espaços Públicos - União de Freguesias	510838227	União de Freguesias de Nespereira e Casais	1.064.683,80	22.308,00	22.308,00			
08050102 - FREGUESIAS	Lei 75/2013 de 12/09 - art.º 131	Acordo de execução de Obras e Melhoramentos na Rede Viária e Espaços Públicos - União de Freguesias	510838227	União de Freguesias de Nespereira e Casais	1.064.683,80	20.592,00	20.592,00			
08050102 - FREGUESIAS	Lei 75/2013 de 12/09 - art.º 131	Acordo de execução de Obras e Melhoramentos da Rede Viária e Espaços Públicos - Atualização anual (2)	510840213	União Freguesia de Silveiras, Pias, Nogueira e Alvarenga	1.064.683,80	4.882,68	4.882,68			

VISUALIZAR REGISTOS S/ EXECUÇÃO : N

Tipo de despesa	Disposições legais [1]	Finalidade [2]	Entidade beneficiária		Despesas Orçamentadas [4]	Despesas autorizadas [5]	Despesas pagas [6]	Despesas autorizadas e não pagas [7]=[5]-[6]	Devolução de transf. / subs. ocorrida no exercício [8]	Observações [9]
			NIF	Nome / Designação [3]						
08050102 - FREGUESIAS	Lei 75/2013 de 12/09 - art.º 131	Acordo de execução de Obras e Melhoramentos na Rede Viária e Espaços Públicos - União de Freguesias	510840213	União Freguesia de Silvares, Pias, Nogueira e Alvarenga	1.064.683,80	44.564,00	44.564,00			
08050102 - FREGUESIAS	Lei 75/2013 de 12/09 - art.º 131	Acordo de execução de Obras e Melhoramentos na Rede Viária e Espaços Públicos - União de Freguesias	510840213	União Freguesia de Silvares, Pias, Nogueira e Alvarenga	1.064.683,80	41.136,00	41.136,00			
08050104 - ASSOCIAÇÕES DE MUNICÍPIOS	Lei 75/2013 de 12/09 - art.º 128	pedido de pagamento nº 1 - NORTE 04-2114-FEDER-000471 - CIR AMPLIAÇÃO 3ª FASE	502599189	ASSOCIACAO MUNICIPIOS DO VALE DO SOUSA	1.064.683,80	13.058,02	13.058,02			
08050104 - ASSOCIAÇÕES DE MUNICÍPIOS	Lei 75/2013 de 12/09 - art.º 128	CADASTRO AA E SAR - CAPITAL 2 PEDIDO / 3 PEDIDO CORRENTES	508889910	COMUNIDADE INTERMUNICIPAL DO TÂMGA E SOUSA	1.064.683,80	738,00	738,00			
08050104 - ASSOCIAÇÕES DE MUNICÍPIOS	Lei 75/2013 de 12/09 - art.º 128	CADASTRO AA E SAR - CAPITAL 3º PEDIDO / 4 PEDIDO CORRENTES	508889910	COMUNIDADE INTERMUNICIPAL DO TÂMGA E SOUSA	1.064.683,80	1.476,00	1.476,00			
08050104 - ASSOCIAÇÕES DE MUNICÍPIOS	Lei 75/2013 de 12/09 - art.º 128	CADASTRO DE AA E SAR - 1/2 PEDIDO	508889910	COMUNIDADE INTERMUNICIPAL DO TÂMGA E SOUSA	1.064.683,80	1.476,00	1.476,00			
08050104 - ASSOCIAÇÕES DE MUNICÍPIOS	Lei 75/2013 de 12/09 - art.º 128	gestão documental e segurança da informação no tãmega e sousa -	508889910	COMUNIDADE INTERMUNICIPAL DO TÂMGA E SOUSA	1.064.683,80	1.232,38	1.232,38			
080701 - INSTITUIÇÕES SEM FINS LUCRATIVOS-	Lei 75/2013 de 12/09 - n.º 1 - alínea t) art.º 33	Subsidio - Protocolo de colaboração entre a Câmara Municipal de Lousada e a Verde no âmbito da implem	516314270	Verde - Associação de Conservação Integrada da Natureza	1.064.683,80	10.000,00	10.000,00			
080701 - INSTITUIÇÕES SEM FINS LUCRATIVOS-	Lei 75/2013 de 12/09 - n.º 1 - alínea u) art.º 33	União Cultural e Recreativa de Boim - Iluminação do Recinto Desportivo (Subsidio)	500794952	UNIAO CULTURAL E RECREATIVA DE BOIM	1.064.683,80	2.345,29	2.345,29			
080701 - INSTITUIÇÕES SEM FINS LUCRATIVOS-	Lei 75/2013 de 12/09 - n.º 1 - alínea u) art.º 33	Associação Desportiva e Cultural de Lodares - Pintura exterior da Sede (Subsidio)	500887497	ASSOCIACAO DESPORTIVA E CULTURAL DE LODARES	1.064.683,80	1.549,80	1.549,80			
080701 - INSTITUIÇÕES SEM FINS LUCRATIVOS-	Lei 75/2013 de 12/09 - n.º 1 - alínea u) art.º 33	Subsidio - Associação Desportiva e Cultural de Lodares - NIF: 500 887 497	500887497	ASSOCIACAO DESPORTIVA E CULTURAL DE LODARES	1.064.683,80	3.321,00	3.321,00			
080701 - INSTITUIÇÕES SEM FINS LUCRATIVOS-	Lei 75/2013 de 12/09 - n.º 1 - alínea u) art.º 33	Corpo Nacional de Escutas (CNE) - Agrupamento 1069 - Macieira - Obras de recuperação da Sede (Subsidio)	500972052	Corpo Nacional Escutas	1.064.683,80	7.410,75	7.410,75			
080701 - INSTITUIÇÕES SEM FINS LUCRATIVOS-	Lei 75/2013 de 12/09 - n.º 1 - alínea u) art.º 33	Fábrica da Igreja Paroquial de Nossa Senhora da Espectação de Sousela - Subsidio - Adro da Capela de	501444041	FABRICA DA IGREJA DE SOUSELA	1.064.683,80	1.200,00	1.200,00			
080701 - INSTITUIÇÕES SEM FINS LUCRATIVOS-	Lei 75/2013 de 12/09 - n.º 1 - alínea u) art.º 33	Fábrica Paroquial de São Salvador de Figueiras - Subsidio - Obras na Igreja Matriz de Figueiras - NI	501448632	FABRICA DA IGREJA PAROQUIAL DE S.SALVADOR DE FIGUEIRAS	1.064.683,80	40.000,00	40.000,00			
080701 - INSTITUIÇÕES SEM FINS LUCRATIVOS-	Lei 75/2013 de 12/09 - n.º 1 - alínea u) art.º 33	Fábrica da Igreja Paroquial da Freguesia de Santa Maria Maior de Meinedo - Subsidio para a construção	501549331	Fabrica da Igreja Paroquial da Freguesia de Santa Maria de Meinedo	1.064.683,80	25.590,52	12.795,26	12.795,26		
080701 - INSTITUIÇÕES SEM FINS LUCRATIVOS-	Lei 75/2013 de 12/09 - n.º 1 - alínea u) art.º 33	Fábrica da Igreja Paroquial da Freguesia de São Miguel - Subsidio - Arranjo do Telhado da Igreja - N	501589015	FÁBRICA DA IGREJA PAROQUIAL DA FRBG.S.MIGUEL LOUSADA	1.064.683,80	2.460,00	2.460,00			
080701 - INSTITUIÇÕES SEM FINS LUCRATIVOS-	Lei 75/2013 de 12/09 - n.º 1 - alínea u) art.º 33	Fábrica da Igreja Paroquial do Lousada (São Miguel) - Conservação e restauro do interior da Igreja P	501589015	FÁBRICA DA IGREJA PAROQUIAL DA FRBG.S.MIGUEL LOUSADA	1.064.683,80	35.000,00	35.000,00			

VISUALIZAR REGISTOS S/ EXECUÇÃO : N

Tipo de despesa	Disposições legais [1]	Finalidade [2]	Entidade beneficiária		Despesas Orçamentadas [4]	Despesas autorizadas [5]	Despesas pagas [6]	Despesas autorizadas e não pagas [7]=[5]-[6]	Devolução de transf. / subs. ocorrida no exercício [8]	Observações [9]
			NIF	Nome / Designação [3]						
080701 - INSTITUIÇÕES SEM FINS LUCRATIVOS-	Lei 75/2013 de 12/09 - n.º 1 - alínea u) art.º 33	Associação Recreativa de Nogueira - Subsídio - Melhoramentos de instalações elétricas no Campo de Jo	501653023	Associação Recreativa de Nogueira	1.064.683,80	6.075,60	6.075,60			
080701 - INSTITUIÇÕES SEM FINS LUCRATIVOS-	Lei 75/2013 de 12/09 - n.º 1 - alínea u) art.º 33	Grupo Folclórico e Cultura - As Lavadeiras do Vale do Sousa - Subsídio - NIF: 501 678 093 (Ano 2022)	501678093	GRUPO FOLCLORICO LAVRADEIRAS DO VALE DO SOUSA	1.064.683,80	7.500,00	1.500,00	6.000,00		
080701 - INSTITUIÇÕES SEM FINS LUCRATIVOS-	Lei 75/2013 de 12/09 - n.º 1 - alínea u) art.º 33	Grupo Folclórico e Cultural "As Lavadeiras do Vale do Sousa" - Reabilitação da Cobertura e Fachadas	501678093	GRUPO FOLCLORICO LAVRADEIRAS DO VALE DO SOUSA	1.064.683,80	7.500,00	7.500,00			
080701 - INSTITUIÇÕES SEM FINS LUCRATIVOS-	Lei 75/2013 de 12/09 - n.º 1 - alínea u) art.º 33	Centro Cultural Recreativo Desportivo Águas de Figueiras - Eletrificação da Iluminação do Campo de	501713026	Centro Cultural Recreativo Desportivo Águas de Figueiras	1.064.683,80	1.291,50	1.291,50			
080701 - INSTITUIÇÕES SEM FINS LUCRATIVOS-	Lei 75/2013 de 12/09 - n.º 1 - alínea u) art.º 33	Comissão da Fábrica da Igreja de Silvares - Iluminação Igreja de Silvares (Subsídio)	501723030	FABRICA DA IGREJA DE SILVARES	1.064.683,80	1.562,14	1.562,14			
080701 - INSTITUIÇÕES SEM FINS LUCRATIVOS-	Lei 75/2013 de 12/09 - n.º 1 - alínea u) art.º 33	Comissão Fabriqueira da Freguesia de Boim - Subsídio - Restauro da Igreja de Boim - NIF: 501727981	501727981	COMISSÃO FABRIQUEIRA DA FREGUESIA DE BOIM	1.064.683,80	5.000,00	5.000,00			
080701 - INSTITUIÇÕES SEM FINS LUCRATIVOS-	Lei 75/2013 de 12/09 - n.º 1 - alínea u) art.º 33	Comissão Fabriqueira da Freguesia de Boim - Iluminação interior e exterior do Salão Paroquial de Boi	501727981	COMISSÃO FABRIQUEIRA DA FREGUESIA DE BOIM	1.064.683,80	4.638,47	4.638,47			
080701 - INSTITUIÇÕES SEM FINS LUCRATIVOS-	Lei 75/2013 de 12/09 - n.º 1 - alínea u) art.º 33	Comissão fabriqueira da Freguesia de Boim - Subsídio - Obras de Beneficiação do Adro da Igreja de Bo	501727981	COMISSÃO FABRIQUEIRA DA FREGUESIA DE BOIM	1.064.683,80	20.000,00	20.000,00			
080701 - INSTITUIÇÕES SEM FINS LUCRATIVOS-	Lei 75/2013 de 12/09 - n.º 1 - alínea u) art.º 33	Clube Motard Figueiras - Subsídio para a construção da nova Sede da Associação	505897750	Clube Motard de Figueiras	1.064.683,80	25.000,00	25.000,00			
080701 - INSTITUIÇÕES SEM FINS LUCRATIVOS-	Lei 75/2013 de 12/09 - n.º 1 - alínea u) art.º 33	ATRIBUIÇÃO SUBSÍDIO PARA MELHORIA DAS INSTALAÇÕES DO MOVIMENTO SENIOR - REQUISIÇÃO DE 2020 - NÃO TRA	508246636	ASSOCIAÇÃO DE SOLIDARIEDADE SOCIAL DE NEWOGILDE	1.064.683,80	2.275,50	2.275,50			
080701 - INSTITUIÇÕES SEM FINS LUCRATIVOS-	Lei 75/2013 de 12/09 - n.º 1 - alínea v) art.º 33	PARES 2.0 (Creche): ADASM - Associação de Desenvolvimento e Apoio Social de Meinedo (NIPC 504402331)	504402331	ADASM - ASSOCIAÇÃO DE DESENVOLVIMENTO E APOIO SOCIAL DE MEINEDO	1.064.683,80	20.065,68	20.065,68			
080701 - INSTITUIÇÕES SEM FINS LUCRATIVOS-	Lei 75/2013 de 12/09 - n.º 1 - alínea v) art.º 33	Centro Social Paroquial de Sousela - Subsídio - Colocação iluminação no exterior do Centro	505804883	Centro Social e Paroquial de Sousela	1.064.683,80	9.746,52	4.873,26	4.873,26		
Total transferências de capital Subsídios					3.194.051,40	964.311,71	921.686,59	42.625,12		
05010101 - Empresas Públicas Municipais e Inter Municipais	Lei 50/2012 de 31/08 - SEL	Contrato programa a celebrar entre a Câmara Municipal e a Lousada Séc. XXI. - Delib. AML de 20.12.20	505840464	EMPRESA MUNICIPAL "LOUSADA SEC.XXI ACT.DESP.E RECREATIVAS,EM"	337.700,00	198.000,00	198.000,00			
05010101 - Empresas Públicas Municipais e Inter Municipais	Lei 50/2012 de 31/08 - SEL	Transferência financeira para obter o reequilíbrio do resultado (artº 40 Lei50/2021) imposto por tal	505840464	EMPRESA MUNICIPAL "LOUSADA SEC.XXI ACT.DESP.E RECREATIVAS,EM"	337.700,00	139.650,00	139.650,00			
Total subsídios					337.700,00	337.650,00	337.650,00			

VISUALIZAR REGISTOS S/ EXECUÇÃO : S

Tipo de receita	Disposições legais	Finalidade	Entidade financiadora		Receita Prevista	Receita recebida	Receita prevista e não recebida	Devolução de transf. / subs. ocorrida no exercício	Observações
			NIF	Nome / Designação					
	[1]	[2]		[3]	[4]	[5]	[6]=[4]-[5]	[7]	[8]
Transferências correntes									
060102 - PRIVADAS	Decreto Lei 215/89 - EBF	DONATIVO	107381095	Elza Fernandes Lopes Caçola	18.009.958,55	219,30	18.009.739,25		DONATIVO - CAMPANHA LOUSADA BÉBÉ NATAL/2021.
060102 - PRIVADAS	Decreto Lei 215/89 - EBF	DONATIVO	500745684	FUNDACAO CALOUSTE GULBENKIAN	18.009.958,55	2.700,00	18.007.258,55		ACADEMIAS GERAÇÕES
060102 - PRIVADAS	Decreto Lei 215/89 - EBF	DONATIVO	500745684	FUNDACAO CALOUSTE GULBENKIAN	18.009.958,55	1.500,00	18.008.458,55		BIOESCOLA 360
060102 - PRIVADAS	Decreto Lei 215/89 - EBF	DONATIVO	500745684	FUNDACAO CALOUSTE GULBENKIAN	18.009.958,55	13.500,00	17.996.458,55		COMPARTICIPAÇÃO NO ÂMBITO DO PROJETO " ACADEMIAS GULBENKIAN DO CONHECIMENTO "
060102 - PRIVADAS	Decreto Lei 215/89 - EBF	DONATIVO	500745684	FUNDACAO CALOUSTE GULBENKIAN	18.009.958,55	1.000,00	18.008.958,55		PREMIO - DESAFIO GULBENKIAN 25 <25
060102 - PRIVADAS	Decreto Lei 215/89 - EBF	DONATIVO	502777010	Associação da Industria Papeleira - Celpa	18.009.958,55	5.000,00	18.004.958,55		PREMIO NA CATEGORIA DE FLORESTAS E COMUNIDADE
060102 - PRIVADAS	Decreto Lei 215/89 - EBF	DONATIVO	503794040	SOCIEDADE PONTO VERDE - SOC. GESTORA DE RES. EMBALAGENS, LDA	18.009.958,55	5.400,00	18.004.558,55		APOIO AÇÃO HORECAVERDE LOUSADA - 20% DO VALOR VALIDADO - NOTA ENCOMENDA PC2021000236
060102 - PRIVADAS	Decreto Lei 215/89 - EBF	DONATIVO	503794040	SOCIEDADE PONTO VERDE - SOC. GESTORA DE RES. EMBALAGENS, LDA	18.009.958,55	13.500,00	17.996.458,55		APOIO AÇÃO HORECAVERDE LOUSADA - 50% DO VALOR VALIDADO
060102 - PRIVADAS	Decreto Lei 215/89 - EBF	DONATIVO	504149806	Farmacia Confiança da Vila Lda	18.009.958,55	294,55	18.009.664,00		DONATIVO - CAMPANHA LOUSADA BÉBÉ NATAL/2021.
060102 - PRIVADAS	Decreto Lei 215/89 - EBF	DONATIVO	505236273	FARMACIA SILVA ROCHA UNIPESSOAL LDA	18.009.958,55	40,00	18.009.918,55		DONATIVO - CAMPANHA LOUSADA BÉBÉ NATAL/2021.
060102 - PRIVADAS	Decreto Lei 215/89 - EBF	DONATIVO	514050993	Farmacia Amandio, Unipessoal, Lda	18.009.958,55	200,00	18.009.758,55		DONATIVO - CAMPANHA LOUSADA BÉBÉ NATAL/2021.
060102 - PRIVADAS	Decreto Lei 215/89 - EBF	DONATIVO	514593083	Farmacia Maria Emilia Silva Marques Unipessoal	18.009.958,55	210,00	18.009.748,55		DONATIVO - CAMPANHA LOUSADA BÉBÉ NATAL/2021.
060102 - PRIVADAS	Decreto Lei 215/89 - EBF	DONATIVO	514645997	Farmácia Srª da Aparecida Unipessoal Lda	18.009.958,55	10,00	18.009.948,55		DONATIVO - CAMPANHA LOUSADA BÉBÉ NATAL/2021.
060102 - PRIVADAS	Decreto Lei 215/89 - EBF	DONATIVO	514694068	1907- Saúde e Bem- Estar, Lda	18.009.958,55	470,00	18.009.488,55		DONATIVO - CAMPANHA LOUSADA BÉBÉ NATAL/2021.
060102 - PRIVADAS	Decreto Lei 215/89 - EBF	DONATIVO	515820482	Farmacia Meinedo - Sandra Pedra & Vieira, Lda	18.009.958,55	20,00	18.009.938,55		DONATIVO - CAMPANHA LOUSADA BÉBÉ NATAL/2021.
060102 - PRIVADAS	Lei 75/2013 de 12/09 - n.º 1 - alínea v) art.º 33	DONATIVO	507506278	Sara Brigida Pereira Silva, Unipessoal, Lda.	18.009.958,55	70,00	18.009.888,55		DONATIVO - CAMPANHA LOUSADA BÉBÉ NATAL/2021.
06030101 - FUNDO DE EQUILÍBRIO FINANCEIRO	Lei 73/2013 de 03/09 - Fundos Municipais	FUNDOS MUNICIPAIS	600035972	DIRECCAO GERAL DAS AUTARQUIAS LOCAIS	18.009.958,55	756.354,00	17.253.604,55		DUODÉCIMOS, REFERENTES AO MÉS DE MAIO DE 2022.
06030101 - FUNDO DE EQUILÍBRIO FINANCEIRO	Lei 73/2013 de 03/09 - Fundos Municipais	FUNDOS MUNICIPAIS	600035972	DIRECCAO GERAL DAS AUTARQUIAS LOCAIS	18.009.958,55	756.354,00	17.253.604,55		DUODÉCIMOS, REFERENTES AO MÉS DE JUNHO DE 2022.
06030101 - FUNDO DE EQUILÍBRIO FINANCEIRO	Lei 73/2013 de 03/09 - Fundos Municipais	FUNDOS MUNICIPAIS	600035972	DIRECCAO GERAL DAS AUTARQUIAS LOCAIS	18.009.958,55	1.064.403,00	16.945.555,55		DUODÉCIMOS, REFERENTES AO MÉS DE JULHO DE 2022.
06030101 - FUNDO DE EQUILÍBRIO FINANCEIRO	Lei 73/2013 de 03/09 - Fundos Municipais	FUNDOS MUNICIPAIS	600035972	DIRECCAO GERAL DAS AUTARQUIAS LOCAIS	18.009.958,55	756.354,00	17.253.604,55		DUODÉCIMOS, REFERENTES AO MÉS DE MARÇO DE 2022.
06030101 - FUNDO DE EQUILÍBRIO FINANCEIRO	Lei 73/2013 de 03/09 - Fundos Municipais	FUNDOS MUNICIPAIS	600035972	DIRECCAO GERAL DAS AUTARQUIAS LOCAIS	18.009.958,55	756.354,00	17.253.604,55		DUODÉCIMOS, REFERENTES AO MÉS DE JANEIRO DE 2022.
06030101 - FUNDO DE EQUILÍBRIO FINANCEIRO	Lei 73/2013 de 03/09 - Fundos Municipais	FUNDOS MUNICIPAIS	600035972	DIRECCAO GERAL DAS AUTARQUIAS LOCAIS	18.009.958,55	800.371,00	17.209.587,55		DUODÉCIMOS, REFERENTES AO MÉS DE DEZEMBRO/2022.
06030101 - FUNDO DE EQUILÍBRIO FINANCEIRO	Lei 73/2013 de 03/09 - Fundos Municipais	FUNDOS MUNICIPAIS	600035972	DIRECCAO GERAL DAS AUTARQUIAS LOCAIS	18.009.958,55	800.361,00	17.209.597,55		DUODÉCIMOS, REFERENTES AO MÉS DE AGOSTO DE 2022.
06030101 - FUNDO DE EQUILÍBRIO FINANCEIRO	Lei 73/2013 de 03/09 - Fundos Municipais	FUNDOS MUNICIPAIS	600035972	DIRECCAO GERAL DAS AUTARQUIAS LOCAIS	18.009.958,55	756.354,00	17.253.604,55		DUODÉCIMOS, REFERENTES AO MÉS DE ABRIL DE 2022.
06030101 - FUNDO DE EQUILÍBRIO FINANCEIRO	Lei 73/2013 de 03/09 - Fundos Municipais	FUNDOS MUNICIPAIS	600035972	DIRECCAO GERAL DAS AUTARQUIAS LOCAIS	18.009.958,55	800.361,00	17.209.597,55		DUODÉCIMOS, REFERENTES AO MÉS DE SETEMBRO DE 2022.
06030101 - FUNDO DE EQUILÍBRIO FINANCEIRO	Lei 73/2013 de 03/09 - Fundos Municipais	FUNDOS MUNICIPAIS	600035972	DIRECCAO GERAL DAS AUTARQUIAS LOCAIS	18.009.958,55	800.361,00	17.209.597,55		DUODÉCIMOS, REFERENTES AO MÉS DE OUTUBRO
06030101 - FUNDO DE EQUILÍBRIO FINANCEIRO	Lei 73/2013 de 03/09 - Fundos Municipais	FUNDOS MUNICIPAIS	600035972	DIRECCAO GERAL DAS AUTARQUIAS LOCAIS	18.009.958,55	800.361,00	17.209.597,55		DUODÉCIMOS, REFERENTES AO MÉS DE NOVEMBRO
06030101 - FUNDO DE EQUILÍBRIO FINANCEIRO	Lei 73/2013 de 03/09 - Fundos Municipais	FUNDOS MUNICIPAIS	600035972	DIRECCAO GERAL DAS AUTARQUIAS LOCAIS	18.009.958,55	756.354,00	17.253.604,55		DUODÉCIMOS, REFERENTES AO MÉS DE FEVEREIRO DE 2022.

VISUALIZAR REGISTOS S/ EXECUÇÃO : S

Tipo de receita	Disposições legais [1]	Finalidade [2]	Entidade financiadora		Receita Prevista [4]	Receita recebida [5]	Receita prevista e não recebida [6]=[4]-[5]	Devolução de transf. / subs. ocorrida no exercício [7]	Observações [8]
			NIF	Nome / Designação [3]					
06030102 - FUNDO SOCIAL MUNICIPAL	Lei 73/2013 de 03/09 - Fundos Municipais	FUNDOS MUNICIPAIS	600035972	DIRECCAO GERAL DAS AUTARQUIAS LOCAIS	18.009.958,55	95.558,00	17.914.400,55		DUODÉCIMOS, REFERENTES AO MÉS DE SETEMBRO DE 2022.
06030102 - FUNDO SOCIAL MUNICIPAL	Lei 73/2013 de 03/09 - Fundos Municipais	FUNDOS MUNICIPAIS	600035972	DIRECCAO GERAL DAS AUTARQUIAS LOCAIS	18.009.958,55	100.772,00	17.909.186,55		DUODÉCIMOS, REFERENTES AO MÉS DE ABRIL DE 2022.
06030102 - FUNDO SOCIAL MUNICIPAL	Lei 73/2013 de 03/09 - Fundos Municipais	FUNDOS MUNICIPAIS	600035972	DIRECCAO GERAL DAS AUTARQUIAS LOCAIS	18.009.958,55	95.558,00	17.914.400,55		DUODÉCIMOS, REFERENTES AO MÉS DE AGOSTO DE 2022.
06030102 - FUNDO SOCIAL MUNICIPAL	Lei 73/2013 de 03/09 - Fundos Municipais	FUNDOS MUNICIPAIS	600035972	DIRECCAO GERAL DAS AUTARQUIAS LOCAIS	18.009.958,55	95.559,00	17.914.399,55		DUODÉCIMOS, REFERENTES AO MÉS DE DEZEMBRO/2022.
06030102 - FUNDO SOCIAL MUNICIPAL	Lei 73/2013 de 03/09 - Fundos Municipais	FUNDOS MUNICIPAIS	600035972	DIRECCAO GERAL DAS AUTARQUIAS LOCAIS	18.009.958,55	100.772,00	17.909.186,55		DUODÉCIMOS, REFERENTES AO MÉS DE FEVEREIRO DE 2022.
06030102 - FUNDO SOCIAL MUNICIPAL	Lei 73/2013 de 03/09 - Fundos Municipais	FUNDOS MUNICIPAIS	600035972	DIRECCAO GERAL DAS AUTARQUIAS LOCAIS	18.009.958,55	100.772,00	17.909.186,55		DUODÉCIMOS, REFERENTES AO MÉS DE JANEIRO DE 2022.
06030102 - FUNDO SOCIAL MUNICIPAL	Lei 73/2013 de 03/09 - Fundos Municipais	FUNDOS MUNICIPAIS	600035972	DIRECCAO GERAL DAS AUTARQUIAS LOCAIS	18.009.958,55	95.558,00	17.914.400,55		DUODÉCIMOS, REFERENTES AO MÉS DE JULHO DE 2022.
06030102 - FUNDO SOCIAL MUNICIPAL	Lei 73/2013 de 03/09 - Fundos Municipais	FUNDOS MUNICIPAIS	600035972	DIRECCAO GERAL DAS AUTARQUIAS LOCAIS	18.009.958,55	100.772,00	17.909.186,55		DUODÉCIMOS, REFERENTES AO MÉS DE JUNHO DE 2022.
06030102 - FUNDO SOCIAL MUNICIPAL	Lei 73/2013 de 03/09 - Fundos Municipais	FUNDOS MUNICIPAIS	600035972	DIRECCAO GERAL DAS AUTARQUIAS LOCAIS	18.009.958,55	100.772,00	17.909.186,55		DUODÉCIMOS, REFERENTES AO MÉS DE MAIO DE 2022.
06030102 - FUNDO SOCIAL MUNICIPAL	Lei 73/2013 de 03/09 - Fundos Municipais	FUNDOS MUNICIPAIS	600035972	DIRECCAO GERAL DAS AUTARQUIAS LOCAIS	18.009.958,55	100.772,00	17.909.186,55		DUODÉCIMOS, REFERENTES AO MÉS DE MARÇO DE 2022.
06030102 - FUNDO SOCIAL MUNICIPAL	Lei 73/2013 de 03/09 - Fundos Municipais	FUNDOS MUNICIPAIS	600035972	DIRECCAO GERAL DAS AUTARQUIAS LOCAIS	18.009.958,55	95.558,00	17.914.400,55		DUODÉCIMOS, REFERENTES AO MÉS DE NOVEMBRO
06030102 - FUNDO SOCIAL MUNICIPAL	Lei 73/2013 de 03/09 - Fundos Municipais	FUNDOS MUNICIPAIS	600035972	DIRECCAO GERAL DAS AUTARQUIAS LOCAIS	18.009.958,55	95.558,00	17.914.400,55		DUODÉCIMOS, REFERENTES AO MÉS DE OUTUBRO
06030103 - PARTICIPAÇÃO FIXA NO IRS	Lei 73/2013 de 03/09 - Fundos Municipais	FUNDOS MUNICIPAIS	600035972	DIRECCAO GERAL DAS AUTARQUIAS LOCAIS	18.009.958,55	91.027,00	17.918.931,55		DUODÉCIMOS, REFERENTES AO MÉS DE JULHO DE 2022.
06030103 - PARTICIPAÇÃO FIXA NO IRS	Lei 73/2013 de 03/09 - Fundos Municipais	FUNDOS MUNICIPAIS	600035972	DIRECCAO GERAL DAS AUTARQUIAS LOCAIS	18.009.958,55	64.245,00	17.945.713,55		DUODÉCIMOS, REFERENTES AO MÉS DE JANEIRO DE 2022.
06030103 - PARTICIPAÇÃO FIXA NO IRS	Lei 73/2013 de 03/09 - Fundos Municipais	FUNDOS MUNICIPAIS	600035972	DIRECCAO GERAL DAS AUTARQUIAS LOCAIS	18.009.958,55	64.245,00	17.945.713,55		DUODÉCIMOS, REFERENTES AO MÉS DE FEVEREIRO DE 2022.
06030103 - PARTICIPAÇÃO FIXA NO IRS	Lei 73/2013 de 03/09 - Fundos Municipais	FUNDOS MUNICIPAIS	600035972	DIRECCAO GERAL DAS AUTARQUIAS LOCAIS	18.009.958,55	68.080,00	17.941.878,55		DUODÉCIMOS, REFERENTES AO MÉS DE DEZEMBRO/2022.
06030103 - PARTICIPAÇÃO FIXA NO IRS	Lei 73/2013 de 03/09 - Fundos Municipais	FUNDOS MUNICIPAIS	600035972	DIRECCAO GERAL DAS AUTARQUIAS LOCAIS	18.009.958,55	68.071,00	17.941.887,55		DUODÉCIMOS, REFERENTES AO MÉS DE AGOSTO DE 2022.
06030103 - PARTICIPAÇÃO FIXA NO IRS	Lei 73/2013 de 03/09 - Fundos Municipais	FUNDOS MUNICIPAIS	600035972	DIRECCAO GERAL DAS AUTARQUIAS LOCAIS	18.009.958,55	64.245,00	17.945.713,55		DUODÉCIMOS, REFERENTES AO MÉS DE ABRIL DE 2022.
06030103 - PARTICIPAÇÃO FIXA NO IRS	Lei 73/2013 de 03/09 - Fundos Municipais	FUNDOS MUNICIPAIS	600035972	DIRECCAO GERAL DAS AUTARQUIAS LOCAIS	18.009.958,55	2.000,00	18.007.958,55		DUODÉCIMOS REFERENTES AO MES DE AGOSTO - CORRECÇÃO DE GUIA (5382/2021) POR LAPSO FOI PASSADA NO VALO
06030103 - PARTICIPAÇÃO FIXA NO IRS	Lei 73/2013 de 03/09 - Fundos Municipais	FUNDOS MUNICIPAIS	600035972	DIRECCAO GERAL DAS AUTARQUIAS LOCAIS	18.009.958,55	64.245,00	17.945.713,55		DUODÉCIMOS, REFERENTES AO MÉS DE JUNHO DE 2022.
06030103 - PARTICIPAÇÃO FIXA NO IRS	Lei 73/2013 de 03/09 - Fundos Municipais	FUNDOS MUNICIPAIS	600035972	DIRECCAO GERAL DAS AUTARQUIAS LOCAIS	18.009.958,55	64.245,00	17.945.713,55		DUODÉCIMOS, REFERENTES AO MÉS DE MAIO DE 2022.
06030103 - PARTICIPAÇÃO FIXA NO IRS	Lei 73/2013 de 03/09 - Fundos Municipais	FUNDOS MUNICIPAIS	600035972	DIRECCAO GERAL DAS AUTARQUIAS LOCAIS	18.009.958,55	64.245,00	17.945.713,55		DUODÉCIMOS, REFERENTES AO MÉS DE MARÇO DE 2022.
06030103 - PARTICIPAÇÃO FIXA NO IRS	Lei 73/2013 de 03/09 - Fundos Municipais	FUNDOS MUNICIPAIS	600035972	DIRECCAO GERAL DAS AUTARQUIAS LOCAIS	18.009.958,55	68.071,00	17.941.887,55		DUODÉCIMOS, REFERENTES AO MÉS DE NOVEMBRO
06030103 - PARTICIPAÇÃO FIXA NO IRS	Lei 73/2013 de 03/09 - Fundos Municipais	FUNDOS MUNICIPAIS	600035972	DIRECCAO GERAL DAS AUTARQUIAS LOCAIS	18.009.958,55	68.071,00	17.941.887,55		DUODÉCIMOS, REFERENTES AO MÉS DE OUTUBRO
06030103 - PARTICIPAÇÃO FIXA NO IRS	Lei 73/2013 de 03/09 - Fundos Municipais	FUNDOS MUNICIPAIS	600035972	DIRECCAO GERAL DAS AUTARQUIAS LOCAIS	18.009.958,55	68.071,00	17.941.887,55		DUODÉCIMOS, REFERENTES AO MÉS DE SETEMBRO DE 2022.
06030107 - IVA - ART.º 26.º-A DA LEI N.º 73/2013	Lei 73/2013 de 03/09 - Fundos Municipais	FUNDOS MUNICIPAIS	600035972	DIRECCAO GERAL DAS AUTARQUIAS LOCAIS	18.009.958,55	9.742,00	18.000.216,55		DUODÉCIMOS, REFERENTES AO MÉS DE AGOSTO DE 2022.
06030107 - IVA - ART.º 26.º-A DA LEI N.º 73/2013	Lei 73/2013 de 03/09 - Fundos Municipais	FUNDOS MUNICIPAIS	600035972	DIRECCAO GERAL DAS AUTARQUIAS LOCAIS	18.009.958,55	9.742,98	18.000.215,57		DUODÉCIMOS, REFERENTES AO MÉS DE DEZEMBRO/2022.
06030107 - IVA - ART.º 26.º-A DA LEI N.º 73/2013	Lei 73/2013 de 03/09 - Fundos Municipais	FUNDOS MUNICIPAIS	600035972	DIRECCAO GERAL DAS AUTARQUIAS LOCAIS	18.009.958,55	12.456,00	17.997.502,55		DUODÉCIMOS, REFERENTES AO MÉS DE FEVEREIRO DE 2022.

VISUALIZAR REGISTOS S/ EXECUÇÃO : S

Tipo de receita	Disposições legais [1]	Finalidade [2]	Entidade financiadora		Receita Prevista [4]	Receita recebida [5]	Receita prevista e não recebida [6]=[4]-[5]	Devolução de transf. / subs. ocorrida no exercício [7]	Observações [8]
			NIF	Nome / Designação [3]					
06030107 - IVA - ART.º 26.º-A DA LEI N.º 73/2013	Lei 73/2013 de 03/09 - Fundos Municipais	FUNDOS MUNICIPAIS	600035972	DIRECCAO GERAL DAS AUTARQUIAS LOCAIS	18.009.958,55	12.456,00	17.997.502,55		DUODÉCIMOS, REFERENTES AO MÊS DE JANEIRO DE 2022.
06030107 - IVA - ART.º 26.º-A DA LEI N.º 73/2013	Lei 73/2013 de 03/09 - Fundos Municipais	FUNDOS MUNICIPAIS	600035972	DIRECCAO GERAL DAS AUTARQUIAS LOCAIS	18.009.958,55	9.742,00	18.000.216,55		DUODÉCIMOS, REFERENTES AO MÊS DE JULHO DE 2022.
06030107 - IVA - ART.º 26.º-A DA LEI N.º 73/2013	Lei 73/2013 de 03/09 - Fundos Municipais	FUNDOS MUNICIPAIS	600035972	DIRECCAO GERAL DAS AUTARQUIAS LOCAIS	18.009.958,55	12.456,00	17.997.502,55		DUODÉCIMOS, REFERENTES AO MÊS DE JUNHO DE 2022.
06030107 - IVA - ART.º 26.º-A DA LEI N.º 73/2013	Lei 73/2013 de 03/09 - Fundos Municipais	FUNDOS MUNICIPAIS	600035972	DIRECCAO GERAL DAS AUTARQUIAS LOCAIS	18.009.958,55	12.456,00	17.997.502,55		DUODÉCIMOS, REFERENTES AO MÊS DE MAIO DE 2022.
06030107 - IVA - ART.º 26.º-A DA LEI N.º 73/2013	Lei 73/2013 de 03/09 - Fundos Municipais	FUNDOS MUNICIPAIS	600035972	DIRECCAO GERAL DAS AUTARQUIAS LOCAIS	18.009.958,55	12.456,00	17.997.502,55		DUODÉCIMOS, REFERENTES AO MÊS DE MARÇO DE 2022.
06030107 - IVA - ART.º 26.º-A DA LEI N.º 73/2013	Lei 73/2013 de 03/09 - Fundos Municipais	FUNDOS MUNICIPAIS	600035972	DIRECCAO GERAL DAS AUTARQUIAS LOCAIS	18.009.958,55	9.742,00	18.000.216,55		DUODÉCIMOS, REFERENTES AO MÊS DE NOVEMBRO
06030107 - IVA - ART.º 26.º-A DA LEI N.º 73/2013	Lei 73/2013 de 03/09 - Fundos Municipais	FUNDOS MUNICIPAIS	600035972	DIRECCAO GERAL DAS AUTARQUIAS LOCAIS	18.009.958,55	9.742,00	18.000.216,55		DUODÉCIMOS, REFERENTES AO MÊS DE OUTUBRO
06030107 - IVA - ART.º 26.º-A DA LEI N.º 73/2013	Lei 73/2013 de 03/09 - Fundos Municipais	FUNDOS MUNICIPAIS	600035972	DIRECCAO GERAL DAS AUTARQUIAS LOCAIS	18.009.958,55	9.742,00	18.000.216,55		DUODÉCIMOS, REFERENTES AO MÊS DE SETEMBRO DE 2022.
06030107 - IVA - ART.º 26.º-A DA LEI N.º 73/2013	Lei 73/2013 de 03/09 - Fundos Municipais	FUNDOS MUNICIPAIS	600035972	DIRECCAO GERAL DAS AUTARQUIAS LOCAIS	18.009.958,55	12.456,00	17.997.502,55		DUODÉCIMOS, REFERENTES AO MÊS DE ABRIL DE 2022.
06030199 - OUTROS	Acordos de Cooperação - DGESTE	EDUCAÇÃO	600086020	Dgeste - Direção Geral Dos Estabelecimentos Escolares	18.009.958,55	42.621,34	17.967.337,21		COMPARTICIPAÇÃO NO ÂMBITO DO PROGRAMA - APOIO À FAMÍLIA (EX-CAF) - MÊS DE JANEIRO
06030199 - OUTROS	Acordos de Cooperação - DGESTE	EDUCAÇÃO	600086020	Dgeste - Direção Geral Dos Estabelecimentos Escolares	18.009.958,55	73.323,02	17.936.635,53		ANO LETIVO 2021/2022 - ARCS - 2ª TRANCHE.
06030199 - OUTROS	Acordos de Cooperação - DGESTE	EDUCAÇÃO	600086020	Dgeste - Direção Geral Dos Estabelecimentos Escolares	18.009.958,55	16.156,15	17.993.802,40		COMPARTICIPAÇÃO NO ÂMBITO DO PROGRAMA DA GENERALIZAÇÃO EFEIÇÕES 1.º CICLO (PGR) - PAGAMENTO DO VALOR
06030199 - OUTROS	Acordos de Cooperação - Pessoal não Docente	EDUCAÇÃO	600053016	MINISTÉRIO DA EDUCAÇÃO-GABINETE DE GESTÃO FINANCEIRA	18.009.958,55	226.205,03	17.783.753,52		E ACORDO DE COOPERAÇÃO- EDUC.PRÉ ESCOLAR- MÊS DE FEVEREIRO DE 2022.
06030199 - OUTROS	Acordos de Cooperação - Pessoal não Docente	EDUCAÇÃO	600053016	MINISTÉRIO DA EDUCAÇÃO-GABINETE DE GESTÃO FINANCEIRA	18.009.958,55	705.043,44	17.304.915,11		E ACORDO DE COOPERAÇÃO- EDUC.PRÉ ESCOLAR- MÊS DE JUNHO DE 2022.
06030199 - OUTROS	Acordos de Cooperação - Pessoal não Docente	EDUCAÇÃO	600053016	MINISTÉRIO DA EDUCAÇÃO-GABINETE DE GESTÃO FINANCEIRA	18.009.958,55	242.759,18	17.767.199,37		E ACORDO DE COOPERAÇÃO- EDUC.PRÉ ESCOLAR- MÊS DE MAIO DE 2022.
06030199 - OUTROS	Acordos de Cooperação - Pessoal não Docente	EDUCAÇÃO	600053016	MINISTÉRIO DA EDUCAÇÃO-GABINETE DE GESTÃO FINANCEIRA	18.009.958,55	229.439,09	17.780.519,46		MÊS DE MARÇO DE 2022.
06030199 - OUTROS	Acordos de Cooperação - Pessoal não Docente	EDUCAÇÃO	600053016	MINISTÉRIO DA EDUCAÇÃO-GABINETE DE GESTÃO FINANCEIRA	18.009.958,55	239.339,09	17.770.619,46		E ACORDO DE COOPERAÇÃO- EDUC.PRÉ ESCOLAR- MÊS DE ABRIL DE 2022.
06030199 - OUTROS	Acordos de Cooperação - Pessoal não Docente	EDUCAÇÃO	600053016	MINISTÉRIO DA EDUCAÇÃO-GABINETE DE GESTÃO FINANCEIRA	18.009.958,55	148.109,02	17.861.849,53		TRANSFERENCIA DE COMPETENCIAS MUNICIPIO - ACORDO DE COOPERAÇÃO - ENCARGOS DAS INSTALAÇÕES E CONSERVA
06030199 - OUTROS	Acordos de Cooperação - Pessoal não Docente	EDUCAÇÃO	600053016	MINISTÉRIO DA EDUCAÇÃO-GABINETE DE GESTÃO FINANCEIRA	18.009.958,55	118.446,10	17.891.512,45		TRANSFERENCIA DE COMPETENCIAS MUNICIPIO - ACORDO DE COOPERAÇÃO - ENCARGOS DAS INSTALAÇÕES E CONSERVA
06030199 - OUTROS	Acordos de Cooperação - Pessoal não Docente	EDUCAÇÃO	600053016	MINISTÉRIO DA EDUCAÇÃO-GABINETE DE GESTÃO FINANCEIRA	18.009.958,55	2.360.258,27	15.649.700,28		TRANSFERENCIA DE COMPETENCIAS MUNICIPIO - ACORDO DE COOPERAÇÃO - ENCARGOS DAS INSTALAÇÕES E CONSERVA
06030199 - OUTROS	Acordos de Cooperação - Pessoal não Docente	EDUCAÇÃO	600053016	MINISTÉRIO DA EDUCAÇÃO-GABINETE DE GESTÃO FINANCEIRA	18.009.958,55	227.283,05	17.782.675,50		TRANSFERÊNCIA DE COMPETÊNCIAS PARA OS MUNICÍPIOS-PESSOAL NÃO DOCENTE DAS ESCOLAS-EDUC. PRÉ-ESCOLAR,1

VISUALIZAR REGISTOS S/ EXECUÇÃO : S

Tipo de receita	Disposições legais [1]	Finalidade [2]	Entidade financiadora		Receita Prevista [4]	Receita recebida [5]	Receita prevista e não recebida [6]=[4]-[5]	Devolução de transf. / subs. ocorrida no exercício [7]	Observações [8]
			NIF	Nome / Designação [3]					
06030199 - OUTROS	Acordos de Cooperação - Pessoal não Docente	EDUCAÇÃO	600053016	MINISTÉRIO DA EDUCAÇÃO-GABINETE DE GESTÃO FINANCEIRA	18.009.958,55	243.229,90	17.766.728,65		ACORDO DE COOPERAÇÃO- EDUC.PRÉ ESCOLAR- MÊS DE AGOSTO DE 2022.
06030199 - OUTROS	Acordos de Cooperação - Pessoal não Docente	EDUCAÇÃO	600053016	MINISTÉRIO DA EDUCAÇÃO-GABINETE DE GESTÃO FINANCEIRA	18.009.958,55	154.101,21	17.855.857,34		TRANSFERENCIA DE COMPETENCIAS MUNICIPIO - ACORDO DE COOPERAÇÃO - ENCARGOS DAS INSTALAÇÕES E CONSERVA ELEIÇÕES - AUTARQUIAS LOCAIS DE 26-09-2021
06030199 - OUTROS	Lei 13/99 de 22/03 - STAPE	STAPE	600082555	DIRECCAO GERAL DA ADMINISTRACAO INTERNA-ADMINISTRACAO ELEITORAL	18.009.958,55	2.323,06	18.007.635,49		ELEIÇÕES PRESIDENCIA DA REPUBLICA REALIZADAS A 24 DE JANEIRO DE 2021
06030199 - OUTROS	Lei 13/99 de 22/03 - STAPE	STAPE	600082555	DIRECCAO GERAL DA ADMINISTRACAO INTERNA-ADMINISTRACAO ELEITORAL	18.009.958,55	2.199,84	18.007.758,71		COMPENSAÇÃO DOS MEMBROS DE MESA, NAS ELEIÇÕES LEGISLATIVAS, ANTECIPADAS, DE 30-01-2022.
06030199 - OUTROS	Lei 13/99 de 22/03 - STAPE	STAPE	600082555	DIRECCAO GERAL DA ADMINISTRACAO INTERNA-ADMINISTRACAO ELEITORAL	18.009.958,55	2.719,34	18.007.239,21		ELEIÇÕES - ASSEMBLEIA DA REPÚBLICA DE 30-01-2022.
06030199 - OUTROS	Lei 73/2013 de 03/09 - Fundos Municipais	FUNDOS MUNICIPAIS	600035972	DIRECCAO GERAL DAS AUTARQUIAS LOCAIS	18.009.958,55	619.854,00	17.390.104,55		SUBVENÇÃO ADICIONAL FUNDO SOCIAL MUNICIPAL FSM 2022
06030199 - OUTROS	Portaria 1242/2009 de 30/01 - Fruta Escolar	FRUTA ESCOLAR	508136644	IPAP - INSTITUTO DE FINANCIAMENTO DA AGRICULTURA E PESCAS,IP	18.009.958,55	15.230,54	17.994.728,01		COMPARTICIPAÇÃO NO ÂMBITO DO PROJETO "FRUTA ESCOLAR".
060306 - ESTADO - PARTICIPAÇÃO COMUNITÁRIA EM PROJECTOS CO-FINANCIADOS	Decreto Regulamentar 84-A/2007 de 10/12 - FSE	FSE	00372420547	Comune Di Città Di Castello	18.009.958,55	17.584,26	17.992.374,29		Projeto PAS.
060306 - ESTADO - PARTICIPAÇÃO COMUNITÁRIA EM PROJECTOS CO-FINANCIADOS	Decreto Regulamentar 84-A/2007 de 10/12 - FSE	FSE	02427462	Joensuu Kaupunki	18.009.958,55	4.839,50	18.005.119,05		COMPARTICIPAÇÃO NO ÂMBITO DO PROJETO " YOUTH CARD " - PROGRAMA ERASMUS+
060306 - ESTADO - PARTICIPAÇÃO COMUNITÁRIA EM PROJECTOS CO-FINANCIADOS	Decreto Regulamentar 84-A/2007 de 10/12 - FSE	FSE	02517640393	Unione Della Romagna Fentina	18.009.958,55	9.810,00	18.000.148,55		EU - Ride (Ride to Learn in Europe
060306 - ESTADO - PARTICIPAÇÃO COMUNITÁRIA EM PROJECTOS CO-FINANCIADOS	Decreto Regulamentar 84-A/2007 de 10/12 - FSE	FSE	04876970486	Coíso-consorzio Per La Cooperazione e La Solidarieta	18.009.958,55	9.150,50	18.000.808,05		COMPARTICIPAÇÃO NO ÂMBITO DO PROJETO " EDUCLAB " - PROGRAMA ERASMUS+
060306 - ESTADO - PARTICIPAÇÃO COMUNITÁRIA EM PROJECTOS CO-FINANCIADOS	Decreto Regulamentar 84-A/2007 de 10/12 - FSE	FSE	07818870722	Petit Pas	18.009.958,55	4.624,00	18.005.334,55		COMPARTICIPAÇÃO NO ÂMBITO DO PROJETO " DIGITAL GARDENS FOR EUROPEAN SCHOOLS " - PROGRAMA ERASMUS+ -B
060306 - ESTADO - PARTICIPAÇÃO COMUNITÁRIA EM PROJECTOS CO-FINANCIADOS	Decreto Regulamentar 84-A/2007 de 10/12 - FSE	FSE	10013514S	Foley Schools Ltd	18.009.958,55	1.320,00	18.008.638,55		ENVIRONMENTAL EDUCATOIN FOR SUSTAINABLE DEVELOPMENT AND CITIZENSHIP - 20221CY01KA122SCH000078317N
060306 - ESTADO - PARTICIPAÇÃO COMUNITÁRIA EM PROJECTOS CO-FINANCIADOS	Decreto Regulamentar 84-A/2007 de 10/12 - FSE	FSE	10134510	Camera de Comert Si Industrie Bistrita Nasaud	18.009.958,55	20.452,00	17.989.506,55		PROJETO DISCERN.
060306 - ESTADO - PARTICIPAÇÃO COMUNITÁRIA EM PROJECTOS CO-FINANCIADOS	Decreto Regulamentar 84-A/2007 de 10/12 - FSE	FSE	10209043	Sofia Universiy - Institute Of Technology And Development Foundation	18.009.958,55	13.050,00	17.996.908,55		PROJECTO DIGILEAD.
060306 - ESTADO - PARTICIPAÇÃO COMUNITÁRIA EM PROJECTOS CO-FINANCIADOS	Decreto Regulamentar 84-A/2007 de 10/12 - FSE	FSE	131450612	Bulgarian Sports Federation For Children Deprived Of Parental Care	18.009.958,55	1.958,00	18.008.000,55		COMPARTICIPAÇÃO FINAL NO ÂMBITO DO PROJETO " SPORT FOR ALL " - PROGRAMA ERASMUS+
060306 - ESTADO - PARTICIPAÇÃO COMUNITÁRIA EM PROJECTOS CO-FINANCIADOS	Decreto Regulamentar 84-A/2007 de 10/12 - FSE	FSE	202100-2270	Lansstyrelsen Ostergotland	18.009.958,55	21.757,52	17.988.201,03		5º Pagamento - Projeto OpiWaMag PG106085
060306 - ESTADO - PARTICIPAÇÃO COMUNITÁRIA EM PROJECTOS CO-FINANCIADOS	Decreto Regulamentar 84-A/2007 de 10/12 - FSE	FSE	202100-2270	Lansstyrelsen Ostergotland	18.009.958,55	21.534,85	17.988.423,70		4º Pagamento - Projeto OpiWaMag PG106085

VISUALIZAR REGISTOS S/ EXECUÇÃO : S

Tipo de receita	Disposições legais [1]	Finalidade [2]	Entidade financiadora		Receita Prevista [4]	Receita recebida [5]	Receita prevista e não recebida [6]=[4]-[5]	Devolução de transf. / subs. ocorrida no exercício [7]	Observações [8]
			NIF	Nome / Designação [3]					
060306 - ESTADO - PARTICIPAÇÃO COMUNITÁRIA EM PROJECTOS CO-FINANCIADOS	Decreto Regulamentar 84-A/2007 de 10/12 - FSE	FSE	3890688026	T.c Gaziantep Universitesi	18.009.958,55	7.564,00	18.002.394,55		COMPARTIPIÇÃO PROJECTO - SUPPORTING AND ENHANCING COMMON HUMANISTIC VALUES AND BASIC SUFFICIENCIES T PROJECTO SHAPE.
060306 - ESTADO - PARTICIPAÇÃO COMUNITÁRIA EM PROJECTOS CO-FINANCIADOS	Decreto Regulamentar 84-A/2007 de 10/12 - FSE	FSE	421440020001 5	Alda - The European Association For Local Democracy.	18.009.958,55	14.922,64	17.995.035,91		
060306 - ESTADO - PARTICIPAÇÃO COMUNITÁRIA EM PROJECTOS CO-FINANCIADOS	Decreto Regulamentar 84-A/2007 de 10/12 - FSE	FSE	47540702	Slovenska Univerzitetna Sportna Zveza	18.009.958,55	8.178,00	18.001.780,55		COMPARTIPIÇÃO NO ÂMBITO DO PROJECTO ERASMUS+ MIND_COACH 2ST INSTALLMENT
060306 - ESTADO - PARTICIPAÇÃO COMUNITÁRIA EM PROJECTOS CO-FINANCIADOS	Decreto Regulamentar 84-A/2007 de 10/12 - FSE	FSE	489085135	Gip Formation Et Insertion Professionnelle de L'academie de Nice	18.009.958,55	13.660,00	17.996.298,55		CONV PROJECT INTERGREEN A LOUSADA VERS 40 (1 ER VERSEMENT)
060306 - ESTADO - PARTICIPAÇÃO COMUNITÁRIA EM PROJECTOS CO-FINANCIADOS	Decreto Regulamentar 84-A/2007 de 10/12 - FSE	FSE	501424733	Instituto de Gestao Financeira da Seguranca Social	18.009.958,55	52.978,43	17.956.980,12		PROJETOS INOVADORES DE INCLUSÃO SOCIAL NO ÂMBITO TERRITORIAL
060306 - ESTADO - PARTICIPAÇÃO COMUNITÁRIA EM PROJECTOS CO-FINANCIADOS	Decreto Regulamentar 84-A/2007 de 10/12 - FSE	FSE	501424733	Instituto de Gestao Financeira da Seguranca Social	18.009.958,55	6.234,63	18.003.723,92		COMPARTIPIÇÃO EM FORMAÇÃO-QUALIFICAÇÃO DOS PROFISSIONAIS DA ADMINISTRAÇÃO PÚBLICA - CAPACITAÇÃO AD
060306 - ESTADO - PARTICIPAÇÃO COMUNITÁRIA EM PROJECTOS CO-FINANCIADOS	Decreto Regulamentar 84-A/2007 de 10/12 - FSE	FSE	501424733	Instituto de Gestao Financeira da Seguranca Social	18.009.958,55	13.852,49	17.996.106,06		CAPACITAÇÃO DA ADMINISTRAÇÃO PUBLICA - FSE - 000039
060306 - ESTADO - PARTICIPAÇÃO COMUNITÁRIA EM PROJECTOS CO-FINANCIADOS	Decreto Regulamentar 84-A/2007 de 10/12 - FSE	FSE	501424733	Instituto de Gestao Financeira da Seguranca Social	18.009.958,55	50.020,90	17.959.937,65		COMPARTIPIÇÃO NO ÂMBITO DO PROJECTO- PEPAL- ESTÁGIOS PROFISSIONAIS - REEMBOLSO
060306 - ESTADO - PARTICIPAÇÃO COMUNITÁRIA EM PROJECTOS CO-FINANCIADOS	Decreto Regulamentar 84-A/2007 de 10/12 - FSE	FSE	510928374	Agencia Para o Desenvolvimento E Coesao, Ip	18.009.958,55	70.513,46	17.939.445,09		APOIO NOS CUSTOS COMBATE PANDEMIA - COVID.
060306 - ESTADO - PARTICIPAÇÃO COMUNITÁRIA EM PROJECTOS CO-FINANCIADOS	Decreto Regulamentar 84-A/2007 de 10/12 - FSE	FSE	58961914	Po-aarhus	18.009.958,55	9.942,00	18.000.016,55		Projeto grey4green ka220-ADU-2021-0017.
060306 - ESTADO - PARTICIPAÇÃO COMUNITÁRIA EM PROJECTOS CO-FINANCIADOS	Decreto Regulamentar 84-A/2007 de 10/12 - FSE	FSE	7280022374	Pendik Municipality	18.009.958,55	1.812,00	18.008.146,55		COMPARTIPIÇÃO NO ÂMBITO DO PROJECTO "SPOORT-PROJECT PVM"
060306 - ESTADO - PARTICIPAÇÃO COMUNITÁRIA EM PROJECTOS CO-FINANCIADOS	Decreto Regulamentar 84-A/2007 de 10/12 - FSE	FSE	7280022374	Pendik Municipality	18.009.958,55	7.685,00	18.002.273,55		COMPARTIPIÇÃO NO ÂMBITO DO PROJECTO "SPOORT FOR ALL FOR SPORTS"
060306 - ESTADO - PARTICIPAÇÃO COMUNITÁRIA EM PROJECTOS CO-FINANCIADOS	Decreto Regulamentar 84-A/2007 de 10/12 - FSE	FSE	7810783732	Spor Elçileri Derneği	18.009.958,55	7.811,03	18.002.147,52		COMPARTIPIÇÃO NO AMBITO DO PROJECTO - SPOR ELÇILERI DERNEGI YAKINCA. - 2ND PAYMENT
060306 - ESTADO - PARTICIPAÇÃO COMUNITÁRIA EM PROJECTOS CO-FINANCIADOS	Decreto Regulamentar 84-A/2007 de 10/12 - FSE	FSE	845248316	Asperi-igen Group Ltd	18.009.958,55	13.370,00	17.996.588,55		PROJECTO SCALE
060306 - ESTADO - PARTICIPAÇÃO COMUNITÁRIA EM PROJECTOS CO-FINANCIADOS	Decreto Regulamentar 84-A/2007 de 10/12 - FSE	FSE	85020100200	Commission Europeenne	18.009.958,55	84.000,00	17.925.958,55		COMPARTIPIÇÃO NO ÂMBITO DO PROGRAMA 101089576 - DEDALUS - PREFIN 1 (LOU)
060306 - ESTADO - PARTICIPAÇÃO COMUNITÁRIA EM PROJECTOS CO-FINANCIADOS	Decreto Regulamentar 84-A/2007 de 10/12 - FSE	FSE	85020100200	Commission Europeenne	18.009.958,55	239.680,00	17.770.278,55		COMPARTIPIÇÃO NO ÂMBITO DO PROGRAMA 10104999 FIRST PREFIN
060306 - ESTADO - PARTICIPAÇÃO COMUNITÁRIA EM PROJECTOS CO-FINANCIADOS	Decreto Regulamentar 84-A/2007 de 10/12 - FSE	FSE	85020100200	Commission Europeenne	18.009.958,55	109.439,94	17.900.518,61		PROJECTO - GENDER & QUALITY
060306 - ESTADO - PARTICIPAÇÃO COMUNITÁRIA EM PROJECTOS CO-FINANCIADOS	Decreto Regulamentar 84-A/2007 de 10/12 - FSE	FSE	883650756	Associantion Pour La Biennale Europeenne D Histoire Local	18.009.958,55	2.789,10	18.007.169,45		1ª BIENAL EUROPEIA DE HISTORIA LOCAL
060306 - ESTADO - PARTICIPAÇÃO COMUNITÁRIA EM PROJECTOS CO-FINANCIADOS	Decreto Regulamentar 84-A/2007 de 10/12 - FSE	FSE	90001471S	Cpi - Cypros Pedagogical Institute	18.009.958,55	13.151,20	17.996.807,35		PROJECTO RESILIENT PRESCHOOLS
060306 - ESTADO - PARTICIPAÇÃO COMUNITÁRIA EM PROJECTOS CO-FINANCIADOS	Decreto Regulamentar 84-A/2007 de 10/12 - FSE	FSE	901148644	Agencia Nacional Erasmus Educação E Formação	18.009.958,55	15.160,00	17.994.798,55		PAGAMENTO DO PROJECTO 2021-1-PT01-KA122-ADU- 000018055- 1ª TRANCHE
060306 - ESTADO - PARTICIPAÇÃO COMUNITÁRIA EM PROJECTOS CO-FINANCIADOS	Decreto Regulamentar 84-A/2007 de 10/12 - FSE	FSE	901148644	Agencia Nacional Erasmus Educação E Formação	18.009.958,55	183.012,80	17.826.945,75		PROJECTO ECO CENT . INNOVATION ECOSYSTEMS FOR CIRCULAR ECONOMY ENTREPRENEURS
060306 - ESTADO - PARTICIPAÇÃO COMUNITÁRIA EM PROJECTOS CO-FINANCIADOS	Decreto Regulamentar 84-A/2007 de 10/12 - FSE	FSE	940488236	Dimitrovgrad Municipality	18.009.958,55	8.760,00	18.001.198,55		PROJECTO FARO.

VISUALIZAR REGISTOS S/ EXECUÇÃO : S

Tipo de receita	Disposições legais [1]	Finalidade [2]	Entidade financiadora		Receita Prevista [4]	Receita recebida [5]	Receita prevista e não recebida [6]=[4]-[5]	Devolução de transf. / subs. ocorrida no exercício [7]	Observações [8]
			NIF	Nome / Designação [3]					
060306 - ESTADO - PARTICIPAÇÃO COMUNITÁRIA EM PROJECTOS CO-FINANCIADOS	Decreto Regulamentar 84-A/2007 de 10/12 - FSE	FSE	97073510790	Jump - Gioventù In Risalto - Associazione Culturale	18.009.958,55	10.280,00	17.999.678,55		Projeto MOTHER ERASMUS - 2 TRANCHE
060306 - ESTADO - PARTICIPAÇÃO COMUNITÁRIA EM PROJECTOS CO-FINANCIADOS	Decreto Regulamentar 84-A/2007 de 10/12 - FSE	FSE	E10161838	Burgas Free University	18.009.958,55	14.215,20	17.995.743,35		ERASMUS + 2020 IB601 KA202 079046 -Projeto Eurica.
060306 - ESTADO - PARTICIPAÇÃO COMUNITÁRIA EM PROJECTOS CO-FINANCIADOS	Decreto Regulamentar 84-A/2007 de 10/12 - FSE	FSE	EL998814237	International Hellenic University	18.009.958,55	37.454,62	17.972.503,93		Projeto "ProW".
060306 - ESTADO - PARTICIPAÇÃO COMUNITÁRIA EM PROJECTOS CO-FINANCIADOS	Decreto Regulamentar 84-A/2007 de 10/12 - FSE	FSE	F59128041	Gedi, Gestio I Disseny Socl	18.009.958,55	9.650,00	18.000.308,55		PROJETO FUTURE++ 2021/2022.
060306 - ESTADO - PARTICIPAÇÃO COMUNITÁRIA EM PROJECTOS CO-FINANCIADOS	Decreto Regulamentar 84-A/2007 de 10/12 - FSE	FSE	IT948770872	Giovani Per L'europa	18.009.958,55	10.587,00	17.999.371,55		Projeto ROOTS
060306 - ESTADO - PARTICIPAÇÃO COMUNITÁRIA EM PROJECTOS CO-FINANCIADOS	Decreto Regulamentar 84-A/2007 de 10/12 - FSE	FSE	PL20004621	Krajowa Izba Gospodarcza (polish Chamber Of Commerce)	18.009.958,55	15.101,60	17.994.856,95		Projeto On-Good
060306 - ESTADO - PARTICIPAÇÃO COMUNITÁRIA EM PROJECTOS CO-FINANCIADOS	Decreto Regulamentar 84-A/2007 de 10/12 - FSE	FSE	TR4880447170	Kahramanmaraş Sutcu Imam University	18.009.958,55	5.675,26	18.004.283,29		COMPARTICIPAÇÃO - PROJECT HOCHEALL
060306 - ESTADO - PARTICIPAÇÃO COMUNITÁRIA EM PROJECTOS CO-FINANCIADOS	Decreto Regulamentar 84-A/2007 de 10/12 - FSE	FSE	TR7750320643	Kırşehir Aile Ve Calisma Sosyal Hizmetler Ii Mudurlugu	18.009.958,55	7.209,56	18.002.748,99		COMPARTICIPAÇÃO - ERASMUS PROJECT- KA2 STRATEGIC PARTNERSHIPS FOR ADULT EDUCATION EXCHANGES OF PRATI
060307 - SERVIÇOS E FUNDOS AUTÓNOMOS	Lei 147/99 de 01/09 - CPCJ	CPCJ	600086755	Comissão Nacional de Promoção Dos Direitos e Protecção Das Crianças e Jovens	18.009.958,55	15.461,70	17.994.496,85		COMPARTICIPAÇÃO NO ÂMBITO DO APOIO AO FINANCIAMENTO DO CPCJ DO MUNICÍPIO- 1º. SEMESTRE DE 2022.
060307 - SERVIÇOS E FUNDOS AUTÓNOMOS	Lei 147/99 de 01/09 - CPCJ	CPCJ	600086755	Comissão Nacional de Promoção Dos Direitos e Protecção Das Crianças e Jovens	18.009.958,55	11.996,70	17.997.961,85		COMPARTICIPAÇÃO NO ÂMBITO DO APOIO AO FINANCIAMENTO DO CPCJ DO MUNICÍPIO-
060307 - SERVIÇOS E FUNDOS AUTÓNOMOS	Portaria 113/11 de 23/03 - Fundo Florestal Permanente	PROTEÇÃO ANIMAL	501171592	Instituto da Conservação da Natureza E Das Florestas, I.p	18.009.958,55	396,00	18.009.562,55		CANDIDATURA - AVISO 4/2021 "CAMPANHA DE SENSIBILIZAÇÃO AO BENEFÍCIO ESTERILIZAÇÃO AOS ANIMAIS DE COMP
060307 - SERVIÇOS E FUNDOS AUTÓNOMOS	Portaria 127/2009 de 30/01 - Gabinete de Inserção Profissional	GIP	501442600	I E F P - CENTRO EMPREGO PENAFIEL	18.009.958,55	4.778,65	18.005.179,90		COMPARTICIPAÇÃO NO ÂMBITO PROGRAMA - GIP - JUNHO A DEZEMBRO 2021
060307 - SERVIÇOS E FUNDOS AUTÓNOMOS	Portaria 127/2009 de 30/01 - Gabinete de Inserção Profissional	GIP	501442600	I E F P - CENTRO EMPREGO PENAFIEL	18.009.958,55	4.739,16	18.005.219,39		COMPARTICIPAÇÃO NO ÂMBITO PROGRAMA - GIP - GABINETE INSERÇÃO PROFISSIONAL
060307 - SERVIÇOS E FUNDOS AUTÓNOMOS	Portaria 128/2009 de 30/01 - Emprego Inserção+	CEI +	501442600	I E F P - CENTRO EMPREGO PENAFIEL	18.009.958,55	3.031,47	18.006.927,08		PROJETO 048/CEI+.
060307 - SERVIÇOS E FUNDOS AUTÓNOMOS	Portaria 128/2009 de 30/01 - Emprego Inserção+	CEI +	501442600	I E F P - CENTRO EMPREGO PENAFIEL	18.009.958,55	2.102,48	18.007.856,07		PROJETO - 071/XE/21.
060307 - SERVIÇOS E FUNDOS AUTÓNOMOS	Portaria 128/2009 de 30/01 - Emprego Inserção+	CEI +	501442600	I E F P - CENTRO EMPREGO PENAFIEL	18.009.958,55	10.636,80	17.999.321,75		PROCESSO 113/CEI+/22
060307 - SERVIÇOS E FUNDOS AUTÓNOMOS	Portaria 128/2009 de 30/01 - Emprego Inserção+	CEI +	501442600	I E F P - CENTRO EMPREGO PENAFIEL	18.009.958,55	10.531,50	17.999.427,05		PROCESSO 078/CEI+/21
060307 - SERVIÇOS E FUNDOS AUTÓNOMOS	Portaria 128/2009 de 30/01 - Emprego Inserção+	CEI +	501442600	I E F P - CENTRO EMPREGO PENAFIEL	18.009.958,55	6.022,37	18.003.936,18		PROCESSO 119/CEI+/21
060307 - SERVIÇOS E FUNDOS AUTÓNOMOS	Portaria 128/2009 de 30/01 - Emprego Inserção+	CEI +	501442600	I E F P - CENTRO EMPREGO PENAFIEL	18.009.958,55	25.896,18	17.984.062,37		COMPARTICIPAÇÃO PROJETO - 048/CEI+/22 - 075/CEI+/21 - 078/CEI+/21/ TRANSFERENCIA REFERENTE AO SALDO
060307 - SERVIÇOS E FUNDOS AUTÓNOMOS	Portaria 128/2009 de 30/01 - Emprego Inserção+	CEI +	501442600	I E F P - CENTRO EMPREGO PENAFIEL	18.009.958,55	1.904,05	18.008.054,50		CEI +
060307 - SERVIÇOS E FUNDOS AUTÓNOMOS	Portaria 128/2009 de 30/01 - Emprego Inserção+	CEI +	501442600	I E F P - CENTRO EMPREGO PENAFIEL	18.009.958,55	4.482,96	18.005.475,59		ADIANTAMENTO PROCESSO Nº 132/XE/21 - 1ª PRORROGAÇÃO DO PROCESSO Nº 124/XE/21
060307 - SERVIÇOS E FUNDOS AUTÓNOMOS	Portaria 128/2009 de 30/01 - Emprego Inserção+	CEI +	501442600	I E F P - CENTRO EMPREGO PENAFIEL	18.009.958,55	9.413,58	18.000.544,97		2ª Prorrogação do Processo - 071/XE/21 - Encerramento de contas do Processo 12/XE/21
060307 - SERVIÇOS E FUNDOS AUTÓNOMOS	Portaria 128/2009 de 30/01 - Emprego Inserção+	CEI +	501442600	I E F P - CENTRO EMPREGO PENAFIEL	18.009.958,55		18.009.958,55	453,53	

VISUALIZAR REGISTOS S/ EXECUÇÃO : S

Tipo de receita	Disposições legais [1]	Finalidade [2]	Entidade financiadora		Receita Prevista [4]	Receita recebida [5]	Receita prevista e não recebida [6]=[4]-[5]	Devolução de transf. / subs. ocorrida no exercício [7]	Observações [8]
			NIF	Nome / Designação [3]					
060307 - SERVIÇOS E FUNDOS AUTÓNOMOS	Portaria 128/2009 de 30/01 - Emprego Inserção+	CEI +	501442600	I E F P - CENTRO EMPREGO PENAFIEL	18.009.958,55	14.919,63	17.995.038,92		PROCESSO 119/CEI+/21 E 78/CEI+/21
060307 - SERVIÇOS E FUNDOS AUTÓNOMOS	Portaria 128/2009 de 30/01 - Emprego Inserção+	CEI +	501442600	I E F P - CENTRO EMPREGO PENAFIEL	18.009.958,55	12.764,16	17.997.194,39		PROCESSO 048/CEI+/22
060307 - SERVIÇOS E FUNDOS AUTÓNOMOS	Portaria 128/2009 de 30/01 - Emprego Inserção+	CEI +	501442600	I E F P - CENTRO EMPREGO PENAFIEL	18.009.958,55	1.228,67	18.008.729,88		PROJECTO 92/CEI+
060307 - SERVIÇOS E FUNDOS AUTÓNOMOS	Portaria 128/2009 de 30/01 - Emprego Inserção+	CEI +	501442600	I E F P - CENTRO EMPREGO PENAFIEL	18.009.958,55	4.487,40	18.005.471,15		PROJETO - 048/CEI+
060307 - SERVIÇOS E FUNDOS AUTÓNOMOS	Protocolo	FUNDO FLORESTAL PERMANENTE	501171592	Instituto da Conservacao da Natureza E Das Florestas, I.p	18.009.958,55	13.979,00	17.995.979,55		COMPARTICIPAÇÃO NO ÂMBITO DO FUNDO FLORESTAL PERMANENTE, DESTINADO A APOIO AO FUNCIONAMENTO DO GABIN
060307 - SERVIÇOS E FUNDOS AUTÓNOMOS	Protocolo	PROTAÇÃO ANIMAL	501171592	Instituto da Conservacao da Natureza E Das Florestas, I.p	18.009.958,55	288,00	18.009.670,55		CANDIDATURA - "CAMPANHA IDENTIFICAÇÃO ELECTRONICA E REGISTO ANIMAIS DE COMPANHIA".
Total transferências correntes					144.079.668,40	18.791.487,92	125.288.180,48	453,53	
Transferências de capital									
10030101 - FUNDO DE EQUILÍBRIO FINANCEIRO	Lei 73/2013 de 03/09 - Fundos Municipais	FUNDOS MUNICIPAIS	600035972	DIRECCAO GERAL DAS AUTARQUIAS LOCAIS	8.590.740,72	88.929,00	8.501.811,72		DUODÉCIMOS, REFERENTES AO MÉS DE OUTUBRO
10030101 - FUNDO DE EQUILÍBRIO FINANCEIRO	Lei 73/2013 de 03/09 - Fundos Municipais	FUNDOS MUNICIPAIS	600035972	DIRECCAO GERAL DAS AUTARQUIAS LOCAIS	8.590.740,72	88.929,00	8.501.811,72		DUODÉCIMOS, REFERENTES AO MÉS DE NOVEMBRO
10030101 - FUNDO DE EQUILÍBRIO FINANCEIRO	Lei 73/2013 de 03/09 - Fundos Municipais	FUNDOS MUNICIPAIS	600035972	DIRECCAO GERAL DAS AUTARQUIAS LOCAIS	8.590.740,72	84.039,00	8.506.701,72		DUODÉCIMOS, REFERENTES AO MÉS DE ABRIL DE 2022.
10030101 - FUNDO DE EQUILÍBRIO FINANCEIRO	Lei 73/2013 de 03/09 - Fundos Municipais	FUNDOS MUNICIPAIS	600035972	DIRECCAO GERAL DAS AUTARQUIAS LOCAIS	8.590.740,72	88.929,00	8.501.811,72		DUODÉCIMOS, REFERENTES AO MÉS DE AGOSTO DE 2022.
10030101 - FUNDO DE EQUILÍBRIO FINANCEIRO	Lei 73/2013 de 03/09 - Fundos Municipais	FUNDOS MUNICIPAIS	600035972	DIRECCAO GERAL DAS AUTARQUIAS LOCAIS	8.590.740,72	88.925,00	8.501.815,72		DUODÉCIMOS, REFERENTES AO MÉS DE DEZEMBRO/2022.
10030101 - FUNDO DE EQUILÍBRIO FINANCEIRO	Lei 73/2013 de 03/09 - Fundos Municipais	FUNDOS MUNICIPAIS	600035972	DIRECCAO GERAL DAS AUTARQUIAS LOCAIS	8.590.740,72	84.039,00	8.506.701,72		DUODÉCIMOS, REFERENTES AO MÉS DE FEVEREIRO DE 2022.
10030101 - FUNDO DE EQUILÍBRIO FINANCEIRO	Lei 73/2013 de 03/09 - Fundos Municipais	FUNDOS MUNICIPAIS	600035972	DIRECCAO GERAL DAS AUTARQUIAS LOCAIS	8.590.740,72	84.039,00	8.506.701,72		DUODÉCIMOS, REFERENTES AO MÉS DE JANEIRO DE 2022.
10030101 - FUNDO DE EQUILÍBRIO FINANCEIRO	Lei 73/2013 de 03/09 - Fundos Municipais	FUNDOS MUNICIPAIS	600035972	DIRECCAO GERAL DAS AUTARQUIAS LOCAIS	8.590.740,72	118.269,00	8.472.471,72		DUODÉCIMOS, REFERENTES AO MÉS DE JULHO DE 2022.
10030101 - FUNDO DE EQUILÍBRIO FINANCEIRO	Lei 73/2013 de 03/09 - Fundos Municipais	FUNDOS MUNICIPAIS	600035972	DIRECCAO GERAL DAS AUTARQUIAS LOCAIS	8.590.740,72	84.039,00	8.506.701,72		DUODÉCIMOS, REFERENTES AO MÉS DE JUNHO DE 2022.
10030101 - FUNDO DE EQUILÍBRIO FINANCEIRO	Lei 73/2013 de 03/09 - Fundos Municipais	FUNDOS MUNICIPAIS	600035972	DIRECCAO GERAL DAS AUTARQUIAS LOCAIS	8.590.740,72	84.039,00	8.506.701,72		DUODÉCIMOS, REFERENTES AO MÉS DE MAIO DE 2022.
10030101 - FUNDO DE EQUILÍBRIO FINANCEIRO	Lei 73/2013 de 03/09 - Fundos Municipais	FUNDOS MUNICIPAIS	600035972	DIRECCAO GERAL DAS AUTARQUIAS LOCAIS	8.590.740,72	84.039,00	8.506.701,72		DUODÉCIMOS, REFERENTES AO MÉS DE MARÇO DE 2022.
10030101 - FUNDO DE EQUILÍBRIO FINANCEIRO	Lei 73/2013 de 03/09 - Fundos Municipais	FUNDOS MUNICIPAIS	600035972	DIRECCAO GERAL DAS AUTARQUIAS LOCAIS	8.590.740,72	88.929,00	8.501.811,72		DUODÉCIMOS, REFERENTES AO MÉS DE SETEMBRO DE 2022.
10030104 - COOPERAÇÃO TÉCNICA E FINANCEIRA	Acordos de Cooperação - DGESTE	EDUCAÇÃO	600086020	Dgeste - Direção Geral Dos Estabelecimentos Escolares	8.590.740,72	92.337,74	8.498.402,98		PGR 2ª tranche: - pagamento da 2ª tranche PGR 1ª tranche - pagamento da 1ª tranche
10030104 - COOPERAÇÃO TÉCNICA E FINANCEIRA	Acordos de Cooperação - DGESTE	EDUCAÇÃO	600086020	Dgeste - Direção Geral Dos Estabelecimentos Escolares	8.590.740,72	50.842,73	8.539.897,99		PROTOCOLO COLABORAÇÃO - ESCOLA EB 2/3 LOUSDA ESTE
10030104 - COOPERAÇÃO TÉCNICA E FINANCEIRA	Acordos de Cooperação - DGESTE	EDUCAÇÃO	600086020	Dgeste - Direção Geral Dos Estabelecimentos Escolares	8.590.740,72	80.991,39	8.509.749,33		COMPARTICIPAÇÃO NO ÂMBITO DA CANDIDATURA NORTE 2020, NA EB 2/3 DE LOUSADA.
10030104 - COOPERAÇÃO TÉCNICA E FINANCEIRA	Protocolo	AMBIENTE	600086992	Fundo Ambiental	8.590.740,72	20.000,00	8.570.740,72		CONTROLO ERVA-DAS-PAMPAS NA PAISAGEM PROTEGIDA SOUSA SUPERIOR
10030104 - COOPERAÇÃO TÉCNICA E FINANCEIRA	Turismo de Portugal	TURISMO	508666236	TURISMO DE PORTUGAL	8.590.740,72	45.000,00	8.545.740,72		COMPARTICIPAÇÃO PROJETO HI-FI LOUSADA
10030104 - COOPERAÇÃO TÉCNICA E FINANCEIRA	Turismo de Portugal	TURISMO	508666236	TURISMO DE PORTUGAL	8.590.740,72	35.946,83	8.554.793,89		COMPARTICIPAÇÃO PROJETO VILAINTEGRA- "REQUALIFICAÇÃO MATA DE VILAR"
10030104 - COOPERAÇÃO TÉCNICA E FINANCEIRA	Turismo de Portugal	TURISMO	508666236	TURISMO DE PORTUGAL	8.590.740,72	1.941,73	8.588.798,99		COMPARTICIPAÇÃO PROJETO WI-FI

VISUALIZAR REGISTOS S/ EXECUÇÃO : S

Tipo de receita	Disposições legais	Finalidade	Entidade financiadora		Receita Prevista	Receita recebida	Receita prevista e não recebida	Devolução de transf. / subs. ocorrida no exercício	Observações
			NIF	Nome / Designação					
	[1]	[2]		[3]	[4]	[5]	[6]=[4]-[5]	[7]	[8]
10030105 - ART.º 35.º, N.º 3 DA LEI N.º 73/2013	Lei 73/2013 de 03/09 - Fundos Municipais	FUNDOS MUNICIPAIS	600035972	DIRECCAO GERAL DAS AUTARQUIAS LOCAIS	8.590.740,72	33.800,00	8.556.940,72		DUODÉCIMOS, REFERENTES AO MÉS DE FEVEREIRO DE 2022.
10030105 - ART.º 35.º, N.º 3 DA LEI N.º 73/2013	Lei 73/2013 de 03/09 - Fundos Municipais	FUNDOS MUNICIPAIS	600035972	DIRECCAO GERAL DAS AUTARQUIAS LOCAIS	8.590.740,72	33.800,00	8.556.940,72		DUODÉCIMOS, REFERENTES AO MÉS DE MAIO DE 2022.
10030105 - ART.º 35.º, N.º 3 DA LEI N.º 73/2013	Lei 73/2013 de 03/09 - Fundos Municipais	FUNDOS MUNICIPAIS	600035972	DIRECCAO GERAL DAS AUTARQUIAS LOCAIS	8.590.740,72	33.800,00	8.556.940,72		DUODÉCIMOS, REFERENTES AO MÉS DE MARÇO DE 2022.
10030105 - ART.º 35.º, N.º 3 DA LEI N.º 73/2013	Lei 73/2013 de 03/09 - Fundos Municipais	FUNDOS MUNICIPAIS	600035972	DIRECCAO GERAL DAS AUTARQUIAS LOCAIS	8.590.740,72	33.800,00	8.556.940,72		DUODÉCIMOS, REFERENTES AO MÉS DE ABRIL DE 2022.
10030105 - ART.º 35.º, N.º 3 DA LEI N.º 73/2013	Lei 73/2013 de 03/09 - Fundos Municipais	FUNDOS MUNICIPAIS	600035972	DIRECCAO GERAL DAS AUTARQUIAS LOCAIS	8.590.740,72	33.800,00	8.556.940,72	78.432,00	
10030105 - ART.º 35.º, N.º 3 DA LEI N.º 73/2013	Lei 73/2013 de 03/09 - Fundos Municipais	FUNDOS MUNICIPAIS	600035972	DIRECCAO GERAL DAS AUTARQUIAS LOCAIS	8.590.740,72	33.800,00	8.556.940,72		DUODÉCIMOS, REFERENTES AO MÉS DE JUNHO DE 2022.
10030105 - ART.º 35.º, N.º 3 DA LEI N.º 73/2013	Lei 73/2013 de 03/09 - Fundos Municipais	FUNDOS MUNICIPAIS	600035972	DIRECCAO GERAL DAS AUTARQUIAS LOCAIS	8.590.740,72	33.800,00	8.556.940,72		DUODÉCIMOS, REFERENTES AO MÉS DE JANEIRO DE 2022.
100307 - ESTADO - PARTICIPAÇÃO COMUNITÁRIA EM PROJECTOS CO-FINANCIADOS	FEDER	FEDER	508195446	Instituto de Mobilidade E Dos Transportes, I.p.	8.590.740,72	9.521,79	8.581.218,93		COMPARTICIPAÇÃO NO ÂMBITO DO PROJETO " C - STREETS/2018 ".
100307 - ESTADO - PARTICIPAÇÃO COMUNITÁRIA EM PROJECTOS CO-FINANCIADOS	FEDER	FEDER	510928374	Agencia Para o Desenvolvimento E Coesao, Ip	8.590.740,72	72.211,50	8.518.529,22		Requalificação do Espaço Público da EM 605 ao Cruzamento do Jogo em Pias - AUTO N.º 12
100307 - ESTADO - PARTICIPAÇÃO COMUNITÁRIA EM PROJECTOS CO-FINANCIADOS	FEDER	FEDER	510928374	Agencia Para o Desenvolvimento E Coesao, Ip	8.590.740,72	126.614,44	8.464.126,28		Requalificação do Espaço Público da EM 605 ao Cruzamento do Jogo em Pias
100307 - ESTADO - PARTICIPAÇÃO COMUNITÁRIA EM PROJECTOS CO-FINANCIADOS	FEDER	FEDER	510928374	Agencia Para o Desenvolvimento E Coesao, Ip	8.590.740,72	10.372,08	8.580.368,64		Requalificação de Espaço Público do Parque Urbano Dr. Mário Fonseca -Construção do Parque Urbano Mun
100307 - ESTADO - PARTICIPAÇÃO COMUNITÁRIA EM PROJECTOS CO-FINANCIADOS	FEDER	FEDER	510928374	Agencia Para o Desenvolvimento E Coesao, Ip	8.590.740,72	10.102,33	8.580.638,39		REGENERAÇÃO URBANA DO ESPAÇO PÚBLICO ENVOLVENTE À RUA DO PICOTO - 2ª. FASE - AUTO 19
100307 - ESTADO - PARTICIPAÇÃO COMUNITÁRIA EM PROJECTOS CO-FINANCIADOS	FEDER	FEDER	510928374	Agencia Para o Desenvolvimento E Coesao, Ip	8.590.740,72	7.429,02	8.583.311,70		Regeneração Urbana do Espaço Público Envlovente à Rua do Picoto - 2ª FASE. - Auto n.ºm 18
100307 - ESTADO - PARTICIPAÇÃO COMUNITÁRIA EM PROJECTOS CO-FINANCIADOS	FEDER	FEDER	510928374	Agencia Para o Desenvolvimento E Coesao, Ip	8.590.740,72	113.198,97	8.477.541,75		Regeneração Urbana do Espaço Público Envlovente à Rua do Picoto - 2ª FASE.
100307 - ESTADO - PARTICIPAÇÃO COMUNITÁRIA EM PROJECTOS CO-FINANCIADOS	FEDER	FEDER	510928374	Agencia Para o Desenvolvimento E Coesao, Ip	8.590.740,72	38.079,41	8.552.661,31		Regeneração Urbana do Espaço Público Envlovente à Rua do Picoto - 2.ª Fase - Auto n.º 14
100307 - ESTADO - PARTICIPAÇÃO COMUNITÁRIA EM PROJECTOS CO-FINANCIADOS	FEDER	FEDER	510928374	Agencia Para o Desenvolvimento E Coesao, Ip	8.590.740,72	15.808,36	8.574.932,36		REGENERAÇÃO URBANA DO ENVOLVENTE CENTRO DE INTERPRETAÇÃO DO ROMANICO
100307 - ESTADO - PARTICIPAÇÃO COMUNITÁRIA EM PROJECTOS CO-FINANCIADOS	FEDER	FEDER	510928374	Agencia Para o Desenvolvimento E Coesao, Ip	8.590.740,72	59.970,26	8.530.770,46		PROMOÇÃO TIC.
100307 - ESTADO - PARTICIPAÇÃO COMUNITÁRIA EM PROJECTOS CO-FINANCIADOS	FEDER	FEDER	510928374	Agencia Para o Desenvolvimento E Coesao, Ip	8.590.740,72	104.764,58	8.485.976,14		AMPLICAÇÃO DE CENTRO DE INTERPRETAÇÃO DO ROMANICO
100307 - ESTADO - PARTICIPAÇÃO COMUNITÁRIA EM PROJECTOS CO-FINANCIADOS	FEDER	FEDER	510928374	Agencia Para o Desenvolvimento E Coesao, Ip	8.590.740,72	2.146,35	8.588.594,37		POLI - LOUSADA + VERDE
100307 - ESTADO - PARTICIPAÇÃO COMUNITÁRIA EM PROJECTOS CO-FINANCIADOS	FEDER	FEDER	510928374	Agencia Para o Desenvolvimento E Coesao, Ip	8.590.740,72	3.380,17	8.587.360,55		OBRAS DE REQUALIFICAÇÃO E EFICIÊNCIA ENERGÉTICA DO AGRUPAMENTO LOUSADA ESTE - EB DO TORNO - AUTI N.º
100307 - ESTADO - PARTICIPAÇÃO COMUNITÁRIA EM PROJECTOS CO-FINANCIADOS	FEDER	FEDER	510928374	Agencia Para o Desenvolvimento E Coesao, Ip	8.590.740,72	12.651,48	8.578.089,24		OBRAS DE REQUALIFICAÇÃO E EFICIÊNCIA ENERGÉTICA DO AGRUPAMENTO LOUSADA ESTE - EB DO TORNO - AUTI N.º

VISUALIZAR REGISTOS S/ EXECUÇÃO : S

Tipo de receita	Disposições legais [1]	Finalidade [2]	Entidade financiadora		Receita Prevista [4]	Receita recebida [5]	Receita prevista e não recebida [6]=[4]-[5]	Devolução de transf. / subs. ocorrida no exercício [7]	Observações [8]
			NIF	Nome / Designação [3]					
100307 - ESTADO - PARTICIPAÇÃO COMUNITÁRIA EM PROJECTOS CO-FINANCIADOS	FEDER	FEDER	510928374	Agencia Para o Desenvolvimento E Coesao, Ip	8.590.740,72	390.761,54	8.199.979,18		Fecho de redes de águas residuais em diversos aglomerados
100307 - ESTADO - PARTICIPAÇÃO COMUNITÁRIA EM PROJECTOS CO-FINANCIADOS	FEDER	FEDER	510928374	Agencia Para o Desenvolvimento E Coesao, Ip	8.590.740,72	53.519,64	8.537.221,08		FECHO DE AGUAS RESIDUAIS EM DIVERSOS AGLOMERADOS - SUBSISTEMA DO SOUSA
100307 - ESTADO - PARTICIPAÇÃO COMUNITÁRIA EM PROJECTOS CO-FINANCIADOS	FEDER	FEDER	510928374	Agencia Para o Desenvolvimento E Coesao, Ip	8.590.740,72	137.297,04	8.453.443,68		Requalificação do Espaço Público do Parque Urbano Dr. Mário Fonseca 3.ª Fase
100307 - ESTADO - PARTICIPAÇÃO COMUNITÁRIA EM PROJECTOS CO-FINANCIADOS	FEDER	FEDER	510928374	Agencia Para o Desenvolvimento E Coesao, Ip	8.590.740,72	42.148,80	8.548.591,92		EFICIÊNCIA ENERGÉTICA - HABITAÇÃO SOCIAL MEINEDO - AUTO 5
100307 - ESTADO - PARTICIPAÇÃO COMUNITÁRIA EM PROJECTOS CO-FINANCIADOS	FEDER	FEDER	510928374	Agencia Para o Desenvolvimento E Coesao, Ip	8.590.740,72	112.561,80	8.478.178,92		Eficiência Energética - Habitação Social - Cernadelo
100307 - ESTADO - PARTICIPAÇÃO COMUNITÁRIA EM PROJECTOS CO-FINANCIADOS	FEDER	FEDER	510928374	Agencia Para o Desenvolvimento E Coesao, Ip	8.590.740,72	5.903,64	8.584.837,08		CONSTRUÇÃO DO PARQUE URBANO 3.ª FASE - AUTO N.º 5
100307 - ESTADO - PARTICIPAÇÃO COMUNITÁRIA EM PROJECTOS CO-FINANCIADOS	FEDER	FEDER	510928374	Agencia Para o Desenvolvimento E Coesao, Ip	8.590.740,72	27.407,97	8.563.332,75		Construção do Centro de Formação - Academia de Formação de Lousada
100307 - ESTADO - PARTICIPAÇÃO COMUNITÁRIA EM PROJECTOS CO-FINANCIADOS	FEDER	FEDER	510928374	Agencia Para o Desenvolvimento E Coesao, Ip	8.590.740,72	133.209,90	8.457.530,82		CONSTRUÇÃO DA CENTRAL DE AUTOCARROS - INTERFACE MULTIMODAL
100307 - ESTADO - PARTICIPAÇÃO COMUNITÁRIA EM PROJECTOS CO-FINANCIADOS	FEDER	FEDER	510928374	Agencia Para o Desenvolvimento E Coesao, Ip	8.590.740,72	44.089,40	8.546.651,32		COMPARTICIPAÇÃO NA OBRA DE CONSTRUÇÃO DA CENTRAL DE AUTOCARROS - INTERFACE MULTIMODAL
100307 - ESTADO - PARTICIPAÇÃO COMUNITÁRIA EM PROJECTOS CO-FINANCIADOS	FEDER	FEDER	510928374	Agencia Para o Desenvolvimento E Coesao, Ip	8.590.740,72	10.263,29	8.580.477,43		COMPARTICIPAÇÃO DO POSEUR PARA A REDUÇÃO DAS PERDAS DO ABASTECIMENTO DE ÁGUA DO CONCELHO DE LOUSADA.
100307 - ESTADO - PARTICIPAÇÃO COMUNITÁRIA EM PROJECTOS CO-FINANCIADOS	FEDER	FEDER	510928374	Agencia Para o Desenvolvimento E Coesao, Ip	8.590.740,72	85.364,95	8.505.375,77		BENEFICIAÇÃO ENERGETICA DO CE DA BOAVISTA
100307 - ESTADO - PARTICIPAÇÃO COMUNITÁRIA EM PROJECTOS CO-FINANCIADOS	FEDER	FEDER	510928374	Agencia Para o Desenvolvimento E Coesao, Ip	8.590.740,72	57.039,23	8.533.701,49		Beneficiação da Escola Básica e Secundária Lousada Oeste - 2ª Fase - Auto n.º 6
100307 - ESTADO - PARTICIPAÇÃO COMUNITÁRIA EM PROJECTOS CO-FINANCIADOS	FEDER	FEDER	510928374	Agencia Para o Desenvolvimento E Coesao, Ip	8.590.740,72	112.474,58	8.478.266,14		Beneficiação da Escola Básica e Secundária Lousada Norte - 2ª Fase - Auto n.º 3,4,5 e 6
100307 - ESTADO - PARTICIPAÇÃO COMUNITÁRIA EM PROJECTOS CO-FINANCIADOS	FEDER	FEDER	510928374	Agencia Para o Desenvolvimento E Coesao, Ip	8.590.740,72	19.445,87	8.571.294,85		Beneficiação da Escola Básica de Lousada NORTE -AUTO N.º 1 E 2. e Requalificação do Espaço Público d
100307 - ESTADO - PARTICIPAÇÃO COMUNITÁRIA EM PROJECTOS CO-FINANCIADOS	FEDER	FEDER	510928374	Agencia Para o Desenvolvimento E Coesao, Ip	8.590.740,72	76.845,25	8.513.895,47		Beneficiação da Escola Básica de Lousada Este - Auto n.º 8
100307 - ESTADO - PARTICIPAÇÃO COMUNITÁRIA EM PROJECTOS CO-FINANCIADOS	FEDER	FEDER	510928374	Agencia Para o Desenvolvimento E Coesao, Ip	8.590.740,72	153.487,10	8.437.253,62		BENEFICIAÇÃO DA ESCOLA BÁSICA DE LOUSADA ESTE - AUTO N.º 7
100307 - ESTADO - PARTICIPAÇÃO COMUNITÁRIA EM PROJECTOS CO-FINANCIADOS	FEDER	FEDER	510928374	Agencia Para o Desenvolvimento E Coesao, Ip	8.590.740,72	10.167,89	8.580.572,83		Beneficiação da Escola Básica de Lousada Este - Aluguer de Contentores
100307 - ESTADO - PARTICIPAÇÃO COMUNITÁRIA EM PROJECTOS CO-FINANCIADOS	FEDER	FEDER	510928374	Agencia Para o Desenvolvimento E Coesao, Ip	8.590.740,72	338.819,58	8.251.921,14		BENEFICIAÇÃO DA ESCOLA BÁSICA DE LOUSADA ESTE
100307 - ESTADO - PARTICIPAÇÃO COMUNITÁRIA EM PROJECTOS CO-FINANCIADOS	FEDER	FEDER	510928374	Agencia Para o Desenvolvimento E Coesao, Ip	8.590.740,72	29.965,61	8.560.775,11		Requalificação do Espaço Público do Parque Urbano Dr. Mário Fonseca 3.ª Fase - Lote 1 - Auto n.º 4 e
100307 - ESTADO - PARTICIPAÇÃO COMUNITÁRIA EM PROJECTOS CO-FINANCIADOS	FEDER	FEDER	510928374	Agencia Para o Desenvolvimento E Coesao, Ip	8.590.740,72	33.643,29	8.557.097,43		ACADEMIA DE FORMAÇÃO DE LOUSADA

VISUALIZAR REGISTOS S/ EXECUÇÃO : S

Tipo de receita	Disposições legais [1]	Finalidade [2]	Entidade financiadora		Receita Prevista [4]	Receita recebida [5]	Receita prevista e não recebida [6]=[4]-[5]	Devolução de transf. / subs. ocorrida no exercício [7]	Observações [8]
			NIF	Nome / Designação [3]					
100307 - ESTADO - PARTICIPAÇÃO COMUNITÁRIA EM PROJECTOS CO-FINANCIADOS	FEDER	FEDER	510928374	Agencia Para o Desenvolvimento E Coesao, Ip	8.590.740,72	120.278,94	8.470.461,78		*Eficiência energética habitação social de Meinedo - Auto n.º4 e 5
100307 - ESTADO - PARTICIPAÇÃO COMUNITÁRIA EM PROJECTOS CO-FINANCIADOS	FEDER	FEDER	510928374	Agencia Para o Desenvolvimento E Coesao, Ip	8.590.740,72	14.062,99	8.576.677,73		"Eficiência Energética - Habitação Social Lustosa lote 3" Auto de Revisão de Preços n.º1
100307 - ESTADO - PARTICIPAÇÃO COMUNITÁRIA EM PROJECTOS CO-FINANCIADOS	FEDER	FEDER	510928374	Agencia Para o Desenvolvimento E Coesao, Ip	8.590.740,72	14.234,63	8.576.506,09		Requalificação do Espaço Público do Parque Urbano Dr. Mário Fonseca - Construção do Parque Urbano Mu
100307 - ESTADO - PARTICIPAÇÃO COMUNITÁRIA EM PROJECTOS CO-FINANCIADOS	FEDER	FEDER	510928374	Agencia Para o Desenvolvimento E Coesao, Ip	8.590.740,72	3.300,47	8.587.440,25		Requalificação do Espaço Público do Parque Urbano Dr. Mário Fonseca 3.ª Fase - Sala de Ensaios
100307 - ESTADO - PARTICIPAÇÃO COMUNITÁRIA EM PROJECTOS CO-FINANCIADOS	FEDER	FEDER	510928374	Agencia Para o Desenvolvimento E Coesao, Ip	8.590.740,72	9.295,12	8.581.445,60		REQUALIFICAÇÃO E EFECIÊNCIA ENERGÉTICA DO AGRUPAMENTO LOUSADAESTE - LOTE 2 - EB TORNO E VILAR DO T
100307 - ESTADO - PARTICIPAÇÃO COMUNITÁRIA EM PROJECTOS CO-FINANCIADOS	FEDER	FEDER	510928374	Agencia Para o Desenvolvimento E Coesao, Ip	8.590.740,72	56.748,86	8.533.991,86		ZONA EMPRESARIAL DE CAIDE
100307 - ESTADO - PARTICIPAÇÃO COMUNITÁRIA EM PROJECTOS CO-FINANCIADOS	FEDER	FEDER	510928374	Agencia Para o Desenvolvimento E Coesao, Ip	8.590.740,72	43.378,02	8.547.362,70		Beneficiação da EB da Boavista - Silvares.
100307 - ESTADO - PARTICIPAÇÃO COMUNITÁRIA EM PROJECTOS CO-FINANCIADOS	FEDER	FEDER	510928374	Agencia Para o Desenvolvimento E Coesao, Ip	8.590.740,72	45.257,67	8.545.483,05		AREA EMPRESARIAL CAIDE.
100307 - ESTADO - PARTICIPAÇÃO COMUNITÁRIA EM PROJECTOS CO-FINANCIADOS	FEDER	FEDER	510928374	Agencia Para o Desenvolvimento E Coesao, Ip	8.590.740,72	38.280,59	8.552.460,13		ÁREA DE ACOLHIMENTO EMPRESARIAL DE CAÍDE DE REI - AUTO N.º 4
100307 - ESTADO - PARTICIPAÇÃO COMUNITÁRIA EM PROJECTOS CO-FINANCIADOS	FEDER	FEDER	510928374	Agencia Para o Desenvolvimento E Coesao, Ip	8.590.740,72	63.640,96	8.527.099,76		EFICIÊNCIA ENERGÉTICA - HABITAÇÃO SOCIAL MEINEDO - AUTO N.º 6, 7 E 8
100307 - ESTADO - PARTICIPAÇÃO COMUNITÁRIA EM PROJECTOS CO-FINANCIADOS	FEDER	FEDER	510928374	Agencia Para o Desenvolvimento E Coesao, Ip	8.590.740,72	129.202,59	8.461.538,13		Área de Acolhimento Empresarial de Caíde de Rei
100307 - ESTADO - PARTICIPAÇÃO COMUNITÁRIA EM PROJECTOS CO-FINANCIADOS	FEDER	FEDER	510928374	Agencia Para o Desenvolvimento E Coesao, Ip	8.590.740,72	281.568,45	8.309.172,27		Beneficiação da Escola Básica de Lousada Este
100307 - ESTADO - PARTICIPAÇÃO COMUNITÁRIA EM PROJECTOS CO-FINANCIADOS	FEDER	FEDER	510928374	Agencia Para o Desenvolvimento E Coesao, Ip	8.590.740,72	29.332,50	8.561.408,22		PROMOÇÃO TIC
100307 - ESTADO - PARTICIPAÇÃO COMUNITÁRIA EM PROJECTOS CO-FINANCIADOS	FEDER	FEDER	510928374	Agencia Para o Desenvolvimento E Coesao, Ip	8.590.740,72	21.087,64	8.569.653,08		Requalificação do Espaço Público da EM 605 ao Cruzamento do Jogo em Pias - Zona Empresarial Caide Re
100307 - ESTADO - PARTICIPAÇÃO COMUNITÁRIA EM PROJECTOS CO-FINANCIADOS	FEDER	FEDER	510928374	Agencia Para o Desenvolvimento E Coesao, Ip	8.590.740,72	101.478,12	8.489.262,60		BENEFICIAÇÃO DA EB E SECUNDARIA LOUSADA OESTE
100308 - SERVIÇOS E FUNDOS AUTÓNOMOS	Protocolo	AMBIENTE	501171592	Instituto da Conservação da Natureza E Das Florestas, I.p	8.590.740,72	85.255,00	8.505.485,72		CONSTRUÇÃO CENTRO RECOLHA OFICIAL ANIMAIS
Total transferências de capital Subsídios Total subsídios					42.953.703,60	5.114.074,08	37.839.629,52	78.432,00	

Período : 2022/01/01 2022/12/31

Visualizar Contas s/ Mov. ? S

(Periodicidade Mensal / Período Mensal Após Apuramento
dos Resultados)

Euros

Designação	Passivo	Divida Vincenda		Intervalos de Antiguidade da divida vencida (em dias) [C]				Exceções [D]	Pagamentos em atraso [E]=[2+3+4]-[D]	Total divida por natureza da despesa		
		Curto prazo [A]	Médio/Longo prazo [B]	<90 [1]	[90-180[[2]	[180-365] [3]	>365 [4]			Curto prazo [F]=[A]+[C]	Médio/longo prazo[G]=[B]	SOMA [H]=[F]+[G]
Despesas correntes	472.476,94	429.037,29		43.439,65						472.476,94		472.476,94
Despesas de pessoal	123.296,32	123.079,49		216,83						123.296,32		123.296,32
Remunerações certas e permanentes	121.439,87	121.223,04		216,83						121.439,87		121.439,87
Abonos variáveis ou eventuais	1.856,45	1.856,45								1.856,45		1.856,45
SS - Encargos com saúde												
ADSE e outros da AP												
Outros sectores fora da AP												
SS - Contribuições de segurança social												
CGA												
Segurança social - Regime geral												
Outras												
SS - Outras												
SS - Outras												
Aquisições de bens e serviços	296.549,36	256.406,44		40.142,92						296.549,36		296.549,36
Aquisições de bens e serviços	296.549,36	256.406,44		40.142,92						296.549,36		296.549,36
Juros e outros encargos												
Juros e outros encargos												
Transferências correntes	52.631,26	49.551,36		3.079,90						52.631,26		52.631,26
Administrações públicas	203,04	203,04								203,04		203,04
Outras transferências correntes	52.428,22	49.348,32		3.079,90						52.428,22		52.428,22
Subsídios												
Subsídios												
Outras despesas correntes												
Outras despesas correntes												
Despesas de capital	890.251,97	574.845,65		315.406,32						890.251,97		890.251,97
Aquisições de bens de capital	787.134,88	475.755,59		311.379,29						787.134,88		787.134,88
Aquisições de bens de capital	787.134,88	475.755,59		311.379,29						787.134,88		787.134,88
Transferências de capital	103.117,09	99.090,06		4.027,03						103.117,09		103.117,09
Administrações Públicas	36.983,63	32.956,60		4.027,03						36.983,63		36.983,63
Outras transferências de capital	66.133,46	66.133,46								66.133,46		66.133,46
Aquisição de ativos financeiros												
Aquisição de ativos financeiros												
Reembolsos de passivos financeiros												
Reembolsos de passivos financeiros												
Outras despesas de capital												
Outras despesas de capital												
Total :	1.362.728,91	1.003.882,94		358.845,97						1.362.728,91		1.362.728,91